EDICION EN TRES SECCIONES
PRECIO EN TODO EL PAIS: 30 CENTAVOS

LA NACION

M. C. R.

AÑO X
SUSCRICION: Por un año, $ 90.— Por 6 meses $ 48.— Por 3 meses, $ 26.— Por un año, extranjero, $ 150
SANTIAGO DE CHILE, DOMINGO 3 DE OCTUBRE DE 1926
TELEFONO INGLES 3113 - 3114
AGUSTINAS 1253 - 1269
Núm. 3,549

Exija películas de esta marca
Paramount Pictures
Son las mejores del mundo

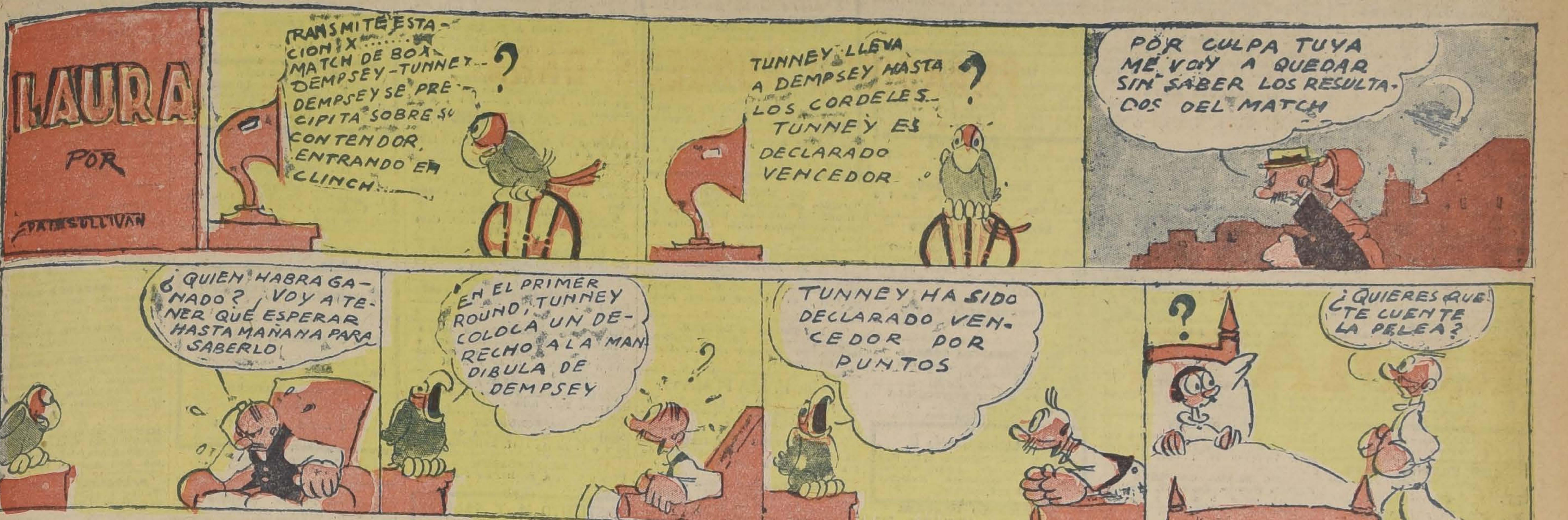
LAURA
POR
PAT SULLIVAN
TRANSMITE ESTACION X...... MATCH DE BOX DEMPSEY-TUNNEY... DEMPSEY SE PRECIPITA SOBRE SU CONTENDOR, ENTRANDO EN CLINCH...
?
TUNNEY LLEVA A DEMPSEY HASTA LOS CORDELES... TUNNEY ES DECLARADO VENCEDOR
?
POR CULPA TUYA ME VOY A QUEDAR SIN SABER LOS RESULTADOS DEL MATCH
¿QUIEN HABRA GANADO? VOY A TENER QUE ESPERAR HASTA MAÑANA PARA SABERLO
EN EL PRIMER ROUND, TUNNEY COLOCA UN DERECHO A LA MANDIBULA DE DEMPSEY
?
TUNNEY HA SIDO DECLARADO VENCEDOR POR PUNTOS
?
¿QUIERES QUE TE CUENTE LA PELEA?

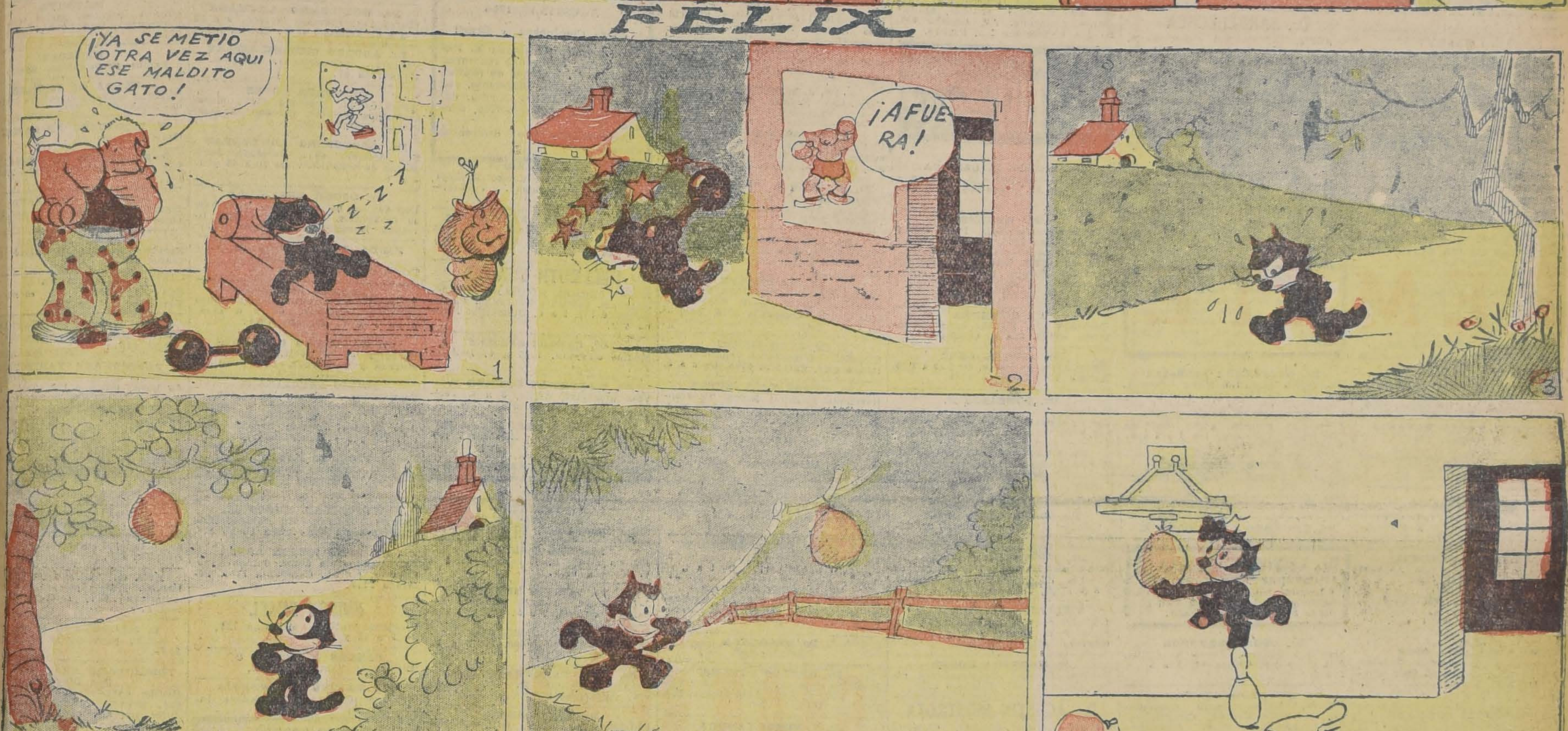
FELIX
¡YA SE METIO OTRA VEZ AQUI ESE MALDITO GATO!
Z-Z-Z
1
¡AFUERA!
2
3
4
5
6
¡DEJATE DE ESTAR DURMIENDO! TIENES QUE ENTRENARTE TODOS ESTOS DIAS
7
¡Y QUE NO TENGA QUE ESTARTELO DICIENDO A CADA MOMENTO!
8
¡ESE GOL PE ES BONITO!
9
?
¡AY!
10
¡SOCORRO!
UN RATO DE CARRERA LE HARA MUCHO BIEN
11
PAT SULLIVAN
12

COPYRICHT KING TEAURES EXCLUSIVIDAD PARA CHILE, ADQUIRIDOS POR "LA NACION"

GUIA PROFESIONAL

ABOGADOS

ROBERTO CRUZ
Causas criminales. Morandé 440.

LUIS ALBERTO CASTRO
Morandé 291. Oficina 64.

CLARO Y CIA.
Oficina en Santiago, Morandé N.o 231. Teléfono N.o 2355. Casilla N.o 1867. Oficina en Valparaíso, Prat N.o 183. Teléfono aut. N.o 2928. Casilla N.o 1928.

FEDERICO DUNCKER BIGGS
Huérfanos 833, altos Banco Germánico. Teléfono 295. Casilla 295.

LADISLAO ERRAZURIZ
LUIS QUINTEROS T.
Amunátegui 301. Teléfono 633.

FERNANDO GUZMAN VERGARA
Agustinas 1148. Oficina 27. Teléfono 2687.

HECTOR ARNALDO GUERRA
Causas civiles y criminales. Galería Alessandri 24. Teléfono 4352.

OSVALDO HEVIA
Morandé N.o 244. Casilla 1831.

BERNARDINO LEIVA
OTTMAR STEGMAIER
Bandera N.o 537. Casilla 2068.

MANUEL MERINO ESQUIVEL
Agustinas 1116. Teléfono 2077. Casilla 2407. De 10 a 12 y 4.30 a 6.30.

NICOLAS MARAMBIO MONTT
San Antonio 570. Casilla 2699. Asuntos civiles, especialmente mineros.

VICENTE MOLINOS GAETE
Agustinas 1148. Teléfono 2110. De 11 a 12 y 5 a 7.

ROBERTO DE PETRIS
Galería Alessandri 25. Teléfono 156. Casilla 4044.

ANTONIO PLANET O.
Especialmente cuestiones comerciales. Estudio Estado 91. Casilla 4034. Teléfono 1137.

LUIS MANUEL RODRIGUEZ
Amunátegui 225. Casilla 2070.

ANIBAL ROGEL ARRIZAGA
LUIS MORALES ZUAZNABAR
Abogados. Bandera 552. Casilla 2996. Teléfono 2177.

SALAS ROMO HNOS.
LUIS Y VICTOR SALAS ROMO
Compañía 1325. Teléfono 1527. Casilla 2231.

JAVIER MARIA SILVA
Abogado
Bandera N.o 260

HUBERTO SALGADO
Criminalista. Causas civiles, nulidades matrimonios. Anticipa fondos. San Pablo 1417.

LISANDRO SANTELICES
Abogado: Bandera 260. Oficina altos Banco Nacional. Teléfono 831.

EMILIO TAGLE RODRIGUEZ
Asuntos comerciales y mineros. Bolsa Comercio. Of. 114. Teléfono 2018.

HUMBERTO YAÑEZ VELASCO
Morandé 322. Teléfono 1614.

MEDICOS

Dr. ALCAINO
Estudios Europa. Oídos, nariz, garganta, vías lacrimales. 3 a 6. Dieciocho 314. Teléfono 257.

Dr. ARTURO ALBERTZ
Enfermedades señoras. San Antonio 275. De 3 a 4. Teléfono 4026.

Dr. CARLOS D. AGUIRRE
Especial vías urinarias, venéreas, sífilis. Carmen 191. De 1 a 5.

Dr. AMENABAR OSSA
Oculista 14 años. Europa, 2 años, médico director Hospital Ojos Condado Stanford (Inglaterra). 21 de Mayo 578. De 2 a 4. Teléfono 602.

Dr. LEONCIO ANDRADE
Medicina general. San Diego N.o 81. De 3 a 5. Teléfono 4528.

Dr. ARNELLO
Cirugía, anestesia general, venéreas. García Reyes 17. De 12 a 3. Hospital San Vicente 4-6.

Dr. ITALO ALESSANDRINI
Cirugía y ginecología, 1 a 3. Merced 322. Teléfono 3555.

Dr. AYALA
Medicina interna. Aplicaciones, Radio Potens. Amunátegui 260. Consultas de 2 a 4

DR. ARIZTIA
Niños. Estudios Europa. Teatinos 254. 2-4 1|2. Domicilio: Agustinas 1319. Teléfono 1773.

Dr. BUNSTER
Ayudante clínica ginecológica Cirugía. Enfermedades señoras. Ultramicroscopía. S. Rosa 86. 2 a 3 1|2.

Dr. BORQUEZ SILVA
Estudio Europa. Pulmón, corazón, estómago, intestinos. Rayos X. 3 a 6. Arturo Prat 80. Teléfono 19 Matadero.

Dr. RIFO BUSTOS
Estudios Europa. Medicina interna. Preferentemente corazón y estómago. De 2 a 5. Manuel Rodríguez 26.

Dr. BISQUERT
Vías urinarias, sífilis. Moneda 850. 3 a 6. Casilla 2563. Teléfono 953.

Dr. BRONFMANN
Estudios en Europa. Ayudante clínica quirúrgica Hospital San Vicente. Cirugía. Enfermedades señoras. Venéreas. 2 a 5. Cienfuegos 68. Teléfono 3457.

Dr. RAMON BRIONES C.
Cirugía. Enfermedades señoras. Catedral 1165. 5.o piso, de 5-6. Residente Hosp. San Vicente, 2-4.

Dr. BEAUMONT
Hospital Salvador. Cirugía. Ginecología. 3-5. Merced 315.

Dr. BULNES
Medicina interna, especialmente pulmón. Rayos X. De 2 a 4. Compañía 1378. Teléfono 98, Palma.

Dr. BRAGA CASTILLO
Regresó Europa. Rayos X. Medicina general, niños: 9 a 10 y de 1.30 a 4.30. Merced 136. Teléfono N.o 1393.

Dr. BARRENECHEA
Oculista. Especialidad oídos, nariz, garganta. Huérfanos 801. Regresó. De 9 a 12 y 3 a 6.

Dr. BARAÑAO GAZMURI
Ayudante ginecología. Hospital Salvador. Cirugía. Enfermedades señoras. Sífilis. Rosas 1627. De 3 a 5.

Dr. MARIANO BAHAMONDE RUIZ
Cirugía, Ginecología. 4 a 6. Vicuña Mackenna 38.

Dr. ALEJANDRO BRAVO G.
Cirugía general, Medicina aparato digestivo, Compañía 2165. Teléfono 4073. Martes, Jueves, Sábado 4-6.

Dr. SANTIAGO BARRENECHEA
Oculista. Ahumada 11. Consultas: 2 a 5.

LABORATORIO CLINICO
Dr. Héctor Corona T.
Delicias 938, frente Ahumada
Exámenes químicos, bacteriológicos. Diagnósticos sífilis, blenorragia, tuberculosis, etc., autovacunas.—Teléfono 3695.

Dr. CASTAÑEDA IGLESIAS
Ex-médico Hospital Niños. Compañía 1839. Teléfono 254. 1.30 a 3.30.

Dr. HECTOR CORONA T.
Bronquios, pulmón. Asma. Delicias 938, frente Ahumada, 1 a 3 y 4 a 6. Teléfono 3695.

Dr. ALDO CONTRUCCI
Estudios Europa. Medicina interna. Sífilis. Nataniel 142. 2.30 a 4.30. Jefe clínica profesor Brockmann. Teléfono 3740.

Dr. EDUARDO CRUZ COKE S.
Ausente en Europa.

Dr. LEONIDAS CORONA T.
ESTUDIOS EN EUROPA
Laboratorio clínico instalado desde su fundación en 1915 en Delicias 868, frente a Estado.

Dr. LEON CHONCHOL
Medicina general. Rayos X. Sífilis, piel, venéreas. Gálvez 61. 3 a 5, 2 a 5.

Dr. EDUARDO DE RAMON
Profesor Extraordinario Ginecología. Estudios Europa. Cirugía, señoras, partos, 2 a 4. Agustinas 1606. Teléfono 3623.

Dr. CASTAÑON
Medicina interna. Especialmente pulmón. Pneumotórax. 2 a 4. Claras 457. Teléfono 3642.

Dr. IGNACIO DIAZ MUÑOZ
3 a 6. Bandera 574. Teléfono 3424. Medicina general. Vías urinarias.

Dra. JUANA DIAZ MUÑOZ
Especialista enfermedades señoras y niños; 2 a 4. Claras 346. Teléfono 4908.

DOCTOR DAUBAS
Medicina interna, sífilis, venéreas. Huérfanos 1880.

Dr. DRECKMANN WEST
Medicina general, sífilis. Consultas: Catedral 1165. 2 a 5. Teléfono 1448.

Dr. RICARDO DONOSO
Corazón, pulmón. Regresó Europa. 2.30 a 4.30. Agustinas 619.

Dr. DIMITSTEIN
Agustinas 1308, esquina Teatinos. Rayos X. Corazón, pulmón, estómago e hígado, 1 a 4. Teléfono 3848. Domicilio: Rosales 1656, entre Castro y Dieciocho.

DOCTOR ESPINA
Rayos X. Estudios Europa. Teléfono 2102. 1 1|2-4. San Martín 372.

Dr. ESPILDORA LUQUE
Oculista, Estudios Europa. De 3 a 6. Delicias 416.

INSTITUTO DE SALUD
Santiago-Cisterna
Sanatorio par enfermedades nerviosas y mentales, bajo la dirección del Dr. Fontecilla, profesor de Psiquiatría en la Escuela de Medicina. Delicias 1626.

Dr. FUENZALIDA BRAVO
Niños. Merced 560. Teléfono 1721. 2 a 4.

Dr. FUENZALIDA CORREA
Cirugía señoras, partos, 3-4. Huérfanos 745. Teléfono 466.

Profesor Doctor FONTECILLA
Regresó Europa. Delicias 1626. — Rayos X, pulmón, nervios. 2 a 5.

Dr. Carlos Garcés B.
Delicias 1276. Teléfono 3747. Exámenes químicos, bacteriológicos. Reacción Wasserman. Medicina interna, 3 a 6.

Dr. RICARDO GUNTHER
Ayudante clínica, ginecología. Partos, enfermedades señoras, aplicaciones diatermia. Av. España 696. De 2 a 4. Teléfono 2[illegible]. Parque.

DOCTOR GIANELLI
ESTUDIOS EUROPA
SIFILIS PIEL VIAS URINARIAS
21 de MAYO 562
CONSULTA de 2 a 6.

Dr. VICTOR M. GAZITUA
Partos, enfermedades de señoras.— Trasladóse Agustinas 586. De 2 a 4. Teléfono

Dr. GREENE
Cirugía y Ginecología. París 809. 2 a 4. Teléfono 2869.

Dra. ANDREA GONZALEZ NOLLE
Estudios Europa. Señoras y niños. Riquelme 317, esquina Huérfanos, 2 a 5, menos Lunes y Sábados.

Dr. GLEISNER
Cochrane 114. Pulmón, medicina interna, sífilis, 3 a 5. Casilla 2664.

Dr. ANIBAL GREZ
Oídos, nariz, garganta. De 1.30 a 3.30. Merced 324. Teléfono 4519.

Dr. GONZALEZ H.
Estómago, intestinos, hígado, obesidad, reumatismo, diabetes; pulmones y riñones. 1 a 3. Ejército 644.

Dr. ARNOLD GORGEWSKY
Médico Jefe policlínico. Medicina interna. Hospital San Juan de Dios. Pulmón, estómago, hígado, intestinos. Rayos X. Brasil 53, 2 a 5.

Dr. GUSTAVO GIRON L.
Cirugía, Ginecología. Brasil 32. Teléfono 3126. De 2 a 3.

Dr. LEONARDO GUZMAN
Estudios en Europa y Estados Unidos
Cirugía. Enfermedades de señoras. 2 a 4 P. M. Miraflores 460.

FISIOTERAPIA GENERAL
3-5, Gálvez 610. Enfermedades crónicas y nerviosas. Arturo Herrera Guevara, médico cirujano.

Dr. HERRERA ROGER
Regresó Europa. Enfermedades niños. Delicias 2558. Teléfono 2679.

Dr. AGUSTIN INOSTROZA
Cirugía general, niños. Catedral 2851. Ausente en Europa. Teléfono 446, Estación.

Dr. ROBERTO JARAMILLO
Ejército 707. Teléfono 142. Parque.

Dr. ARNULFO JOHOW
Estudios Europa. Cirugía y Ortopedia. Adultos, niños. 3 a 4. Santo Domingo 1523. Teléfono 1033.

INSTITUTO MEDICO
DE DIAGNOSTICO
Y TRATAMIENTO
MERCED 571
(Al lado de la Sociedad Médica)

RAYOS X.—Exámenes radioscópicos, radiografía y estereo-radiografías. Dirección técnica e informe diagnóstico del profesor Dr. **José Ducci K.**

FISIOTERAPIA.—Dr. Necochea. —Aparatos diversos de último modelo que colaboran eficazmente en los tratamientos de diversas afecciones médicas, quirúrgicas y nerviosas.

ELECTRO CARDIOGRAMAS de grande amplitud.

LABORATORIO. — Dr. N. Romero.— Toda clase de exámenes químicos y microscópicos, preparación de sueros, vacunas, reacciones de Wassermann, diagnósticos de tifus, paratifus, etc., etc.

Dr. KRUMBACH
Titulado en Chile, Alemania. Enfermedades señoras, partos, sífilis. 3—5, Huérfanos 1353. Teléfono 50. Los Leones.

INSTITUTO RADIOLOGICO
Dr. Adolfo Kaplan
Radioscopía, radiografía, radioterapia, aplicaciones radium. Estudios Europa y en Estados Unidos. Huérfanos 1466.

Dr. TEODORO LEIBLE
Enfermedades nerviosas. Medicina interna. Electricidad médica. De 3 a 6. Olivos 794.

Dr. H. LEA PLAZA
Estudios en Europa. Compañía N.o 2115. Consultas 3 a 6, conforme hora fija. Teléfono 3880.

Dr. LABRA LETELIER
Nariz, garganta, oídos, consultas de 2 a 5. Compañía 1361.

Dr. ARMANDO LEON I.
Cirugía. Compañía 1909. Martes, Jueves, Sábados. 1—3. Teléfono 3846.

Dr. LOIS
San Pablo 1236. Medicina general. Vías urinarias. Sífilis. De 1 a 4.

Dr. LAVAL
Medicina interna. Lord Cochrane N.o 340. De 1.30 a 3.30.

Dr. J. MONTERO C.
Trasladóse Moneda 859. Medicina interna. Venéreas. 6-8.

Dr. OSCAR MELENDEZ
Medicina interna. Sífilis. Santo Domingo 1036. De 3 a 4; y 21 de Mayo 578, de 4 a 5. Teléfono 2831.

Dr. G. MORAGA FUENZALIDA
Enfermedades de niños. Ortopedia. Cochrane 118. Consultas 2.30 a 4. Teléfono 2804.

Dr. ITALO MARTINI Z.
Oculista. Estudios Europa. Ahumada 17. De 3 a 5.

Dr. MAHOTIERE
Médico Hospital San Juan de Dios. Estudios Europa. 1—4. Rayos X. Laboratorio. Compañía 1973. Teléfono 4483.

Dr. JUAN MARIN
Cirugía. Enfermedades venéreas. Teléfono 4051. Catedral 1165. De 3 a 5.

Dr. MUÑOZ VALENZUELA
Residente Hospital Niños. Tuberculosis infantil. Matucana 302. 3 a 4. Teléfono 442. Estación.

Dr. MALBRAN
Enfermedades mentales y nerviosas. 3 a 4. Providencia 1936. Teléfono 308.

Dr. MORALES VILLABLANCA
Piel, sífilis, venéreas, medicina general. Rayos ultra-violeta. 4 a 6. Merced 486.

Dr. JUAN MONTENEGRO M.
Enfermedades de niños. Luz ultravioleta. Compañía 1770. De 1 a 4.

Dr. MANUEL MORENO
Medicina general. Pulmón. Estómago. Neumatorax artificial. San Francisco 155. 2.30 a 4.30.

Dr. NECOCHEA
Delicias 117

Dr. ORREGO PUELMA
Medicina interna. Rayos ultra-violeta. 3.30 a 5.30. Amunátegui 268. Teléfono 1317.

Dr. H. NUÑEZ ZAMORA
Señoras, partos. 2 a 4. Matucana N.o 289. Teléfono [illegible]. Estación.

Dr. LUIS OPAZO P.
Jefe Policlínico Niños. Compañía N.o 2807. Teléfono 48. Estación.

Dr. ALEJANDRO OLIVARES
Medicina interna. Corazón, estudio en Europa. Agustinas 726. De 2 a 5.

Dr. PANTOJA
Medicina interna. Corazón. Pulmón. Estómago. Sífilis—Delicias 1276. De 2 a 4.—Teléfono 3747.

Dr. ALBERTO PANATT
Pulmón, corazón, estómago, hígado. Rayos X, ultra violeta. Teléfono 1211. Delicias 1416. De 2 a 4.

Dr. MARCIAL PARADA S.
Oído, nariz, garganta. Agustinas 936. Teléfono 186, Ñuñoa. 3 1|2 a 6.

Dr. JULIO A. PAREDES
Especialmente enfermedades señoras. Medicina, cirugía. Brasil 47. De 2 a 4.

Dr. DAVID PULIDO
Enfermedades niños. Santo Domingo 1790. Teléfono 2152. De 1 a 3.

Dr. DANIEL PRIETO
Oculista
Estudios Europa. Compañía 1361. De 2 a 4. Teléfono 4359.

Dr. PRUNES
Estudios Europa. Piel, sífilis, venéreas. Santo Domingo 504. Casilla 2894.

Dr. LUIS QUIROGA
Medicina interna. 2 a 3.30. Catedral 1452. Teléfono 3760.

Dr. ALBERTO RAHAUSEN
Cirugía general. Compañía 2928. Teléfono 192. Estación. De 2 a 4.

Dra. FRESIA ROSAS DE BEHM
Señoras y niños. De 2 a 5. Ahumada 47.

Dr. CESAR RODRIGUEZ LEON
Medicina interna. Enfermedades de niños. Catedral 2607, 1 a 2 y Bascuñán Guerrero 1013. 4 a 5.

Dr. ROJAS CARVAJAL
Medicina interna. Pulmones, sistema nervioso. 2-4. Lira 35.

Dr. SCROGGIE
Especialidad enfermedades de niños. De 2 a 4. Rosas 1157. Teléfono 4583.

Dr. SCHUSTER
Vías urinarias, Sífilis. De 3-5. Huérfanos 1179.

INSTITUTO M. T. SANITAS
AGUSTINAS 1955
Entre Cienfuegos y Brasil

Diagnóstico de Rayos X. Radioterapia profunda, (tumores, cáncer); aplicaciones de radium Luz Ultravioleta. Diatermia, etc.

LABORATORIO: Orina, expectoración, jugo gástrico, sangre.

Autovacunas de diferentes clases.

SANATORIO
Clínica particular, doctor Riveros. Medicina. Operaciones. Partos.— Matta 586.

Dr. ALBERTO SANTANDER
Estudios Europa. Medicina interna estómago, intestinos, Rayos X. Bandera 756. 3 a 5.

HELLMUTH SIEVERS
Médico cirujano, jefe Gabinete Kinesiterapia. Instituto Educación Física. Morandé 742. 2 a 4. Domicilio: Molina 632.

Dr. CARLOS SEAMAN
Médico cirujano. 1.30 a 4. Delicias 225.

Dr. WALDEMAR SOMMER F.
Vías urinarias, sífilis, 3 a 6. Teléfono 4774. Santo Domingo 758.

Dr. MARCO A. SEPULVEDA R.
Laboratorio Clínico. Miraflores 450. Teléfono 233.

Dr. OTTO SCHWARZEMBERG
Enfermedades niños. Santo Domingo 1280. Teléfono 1033.

Dr. STOLTING
Oculista. Médico recibido Alemania, Chile. Moneda 627. De 3 a 5.

MANUEL TELLO C.
Médico cirujano. Consultas de 2 a 4. Moneda 1736.

Dr. TORRES TORRES
Jefe clínica, profesor Korner. Señoras y cirugía, 2 a 5. Delicias 261.

Dr. ISAURO TORRES
Enfermedades de niños. De 2 a 3. Huérfanos 2871-D.

Dr. J. M. VERGARA KELLER
Estudios Europa. Partos Ginecología. Agustinas 828. Teléfono 2855

Dr. VIVES BRAVO
Enfermedades niños. Delicias 335. Teléfono 2595. Consultas 2-4.

Dr. G. E. VIDAL
Delicias 2552. Teléfono 245. Estación. De 2 a 4.

Dr. VILLAGRA
Estudios Europa. Unicamente pulmón. Rayos X. Pneumotorax. Helioterapia. Dieciocho 437 A. 2-4.

Dr. JAIME VIDAL OLTRA
Ausente en Europa.

Dr. VICUÑA HERBOSO
Ayudante clínica Prof. Prado Tagle. Hospital San Vicente. Medicina interna. Especialmente corazón. Rayos X. Martes Jueves, Sábados.— 2.30 a 4.30. Almirante Barroso 270. Teléfono 1053.

Dr. YUNGE
De 2 a 4. Agustinas 2940. Teléfono 287. Estación.

Dr. YAÑEZ G.
Estudios Europa. Piel, sífilis, venéreas. Merced 559. De 3 a 5. Casilla 618.

Dr. WEINSTEIN
Estudios Europa. Enfermedades de la piel, sífilis y venéreas. Radioterapia, luz ultra-violeta. Agustinas 1357. De 2 a 5.

Dr. RAUL VENTURA JUNCA
Residente Hospital Salvador. Medicina interna. Rayos X. 4.30 a 6. Riquelme 140. Teléfono 3828 y 395.

Dr. WAUGH
914. Estudios Europa. Internas. 606. Venéreas. Sífilis. Wasserman. Compañía 1852. 2 a 4.30.

Dr. WIREN
Oídos, nariz, garganta. Compañía 1606. 2 a 5.

Pensionado "LAENNEC"
SAN JOSE DE MAIPO
Para enfermedades del Pulmón
Para ingresar al Establecimiento, dirigirse al
Dr. VEGA MACHER
Médico-Director
DELICIAS 274

DENTISTAS

Dr. ANGUITA
Especialista Piorrea. Estudios Philadelphia. Edificio Ariztía, piso 7.o

Dr. GUILLERMO AHUMADA
Claras 389. Plazuela Merced. 9 a 12 y 2 a 6. Teléfono 4101. Casilla 3206.

Dr. ADOLFO CHECHILNITZKY
Cirugía. Extracciones. Piorrea.— Echaurren 87.

Dr. CERDA LOPEZ
Ahumada 11. Teléfono 4221. Especialmente puentes, coronas. Extracciones, somnoformo.

Dr. CLODOMIRO CONTRERAS
San Antonio 451. Teléfono 3692. Horas de consultas. De 10 a 11 y de 3 a 6.

Dr. OSCAR BEZANILLA
Dentaduras de porcelana, base acero inoxidable. Sólidas, estéticas, livianas. Rosas 1210. Teléfono 455.

NINFA FUENTEALBA de F.
Cirujano-Dentista
Trasladóse, Maestranza 439.

ALBERTO GONZALEZ
Estudios Filadelfia. Extracciones rifíciles, indoloras. De 9 a 11.3 y de 3 a 7. Moneda 1061.

Dr. GALLARDO GONZALEZ
Estudios en Filadelfia. Consultas diurnas y nocturnas. Echaurren 26

IDILIO LETELIER G.
Trasladóse: Alameda 3155. Altos.

Dr. A. LENG
Jefe Clínica Piorrea. Escuela Dental. De 2 a 6. Huérfanos 1616.

VICENTE MARIN A.
Cirujano Dentista
Ejército 492
O—30

WESCESLAO MUÑOZ L.
Dentista. Tratamiento rápido. Extracciones sin dolor. San Diego 448.

ALFREDO MUÑOZ LOBOS
Extracciones sin dolor. Somnoformo. Puentes, placas. Compañía 1852. Teléfono 2779.

EDISON ROSEL
Cirujano dentista. Monjitas 728. De 9 a 12 y 2 a 7.

CARLOS H. ROJAS C.
Trasladóse Santa Rosa 92.

Dr. DANIEL SIGNORELLI
Cirujano dentista. Trasladóse Independencia 207.

JULIO TOLEDO
Laboratorio mecánico dental.— Ahumada 11.— Teléfono 4221. — Especialidad dentaduras. Porcelana, oro o caucho, composturas rápidas. Larga práctica.

Dr. GUILLERMO SOHRENS
Dentista
Regresó de Europa. Huérfanos 1551.

Dr. RAVELLO
Dentista
Extracciones difíciles. Huérfanos 1062. 26—Or

Dr. ENRIQUE SANSOT
Ahumada 11. Teléfono 4221. Hora

JOSE MARIA SAAVEDRA
Solamente de 2 a 5—Alameda 1

Dr. C. VALENCIA COURBIS
Operaciones indoloras. Corona Puentes y dentaduras. Teatinos

CONTADORES

PROFESOR VILLARROEL
Enseña Contabilidad en un mes. Pídase prospecto. Morandé 450.

ARQUITECTOS

EDUARDO TASSO
Construcciones, transformaciones, reparaciones. Bandera 552.

MATRONAS

M. ARANGUIZ
Clínicas partos, precios módicos. Consultas gratuitas. A. Barros 651.

MATRONA BECERRA
Franklin 1479. Partos, curaciones, inyecciones. Recibe pensionistas.

MATRONA BRAZO
Unicamente domicilio. Inyecciones. Mujica 20. Vicuña Mackenna.

HUMILDE FIGUEROA
Trasladóse Matucana 715 A, altos.

MERCEDES DARRIGRANDI
Regresó extranjero, trayendo últimos adelantos. Partos, curaciones. Atenderá distinguida clientela su pensionado particular. Huérfanos 2711.

A. GEISSE
Matrona diplomada Chile, Alemania. Especialidad primerizas, inyecciones intravenosas, 1-3. Recibe pensionistas. San Antonio 148.

PASTORIZA E. DE MORALES
Recibe pensionistas, curaciones, inyecciones. Lira 732.

MATRONA
Clínica privada, partos toda hora, curaciones, inyecciones. Santa R 377.

MATRONA
Recibe pensionistas. Castro 4

ELENA DE PIZARRO
Matrona masajista, ex-jefe Maternidad. Maturana 790.

H. IZQUIERDO DE GARRIDO
García Reyes 869.

SARA OSORIO DE GONZALEZ
Partos y curaciones. Rosas 2331, 1-4.

Mme. A. FRAGNAUD
Matrona francesa. 1 a 4. San Francisco 364.

CARMELA ROMAN
Servicio especial Maternidad. Santa Isabel 315.

MATRONA
San Diego 930. Recibe enfermas. Llamados a toda hora.

PENSIONADO PARTICULAR
Partos, curaciones, pensionistas. San Diego 956.

PENSIONADO PARTICULAR
Partos desde 50 pesos atiendo a toda hora. Carmen 139. Teléf.

PENSIONADO DE OBSTETRICIA
Señora Reyes, matrona ginecologista. Establecimiento moderno atendido cirujanos especialistas. Partos. Esmeralda 636.

CARMELA TORO G.
Partos, asistencia toda hora. Recibo enfermas. Matucana 610.

SOFIA VILLASECA
Matrona
Turno permanente. Dormitorios disponibles para enfermas de provincia. Nataniel 826.

ANA G. VARGAS BARRERA
Partos. Recibo pensionistas. Un Americana 627. Teléfono 3[illegible] Estación.

E. MALDONADO de MATUS
Recibe pensionistas, Portales 2637.

PENSIONADO SRA. VICENTI
San Diego 57
Recibo enfermas partos, días y meses. Especialidad primerizas. Consulte precios, higiene, comodidad. Turno permanente.

VARIOS

CLINICA ALAMEDA
Tratamiento sífilis, gonorrea, sus complicaciones, ambos sexos, curaciones rápidas, métodos modernos; 10 a 12; noche, 6 a 8. Hospitalización enfermos: $ 15 y

SE ARRIENDA
ESPLENDIDO LOCAL PARA CASA DE COMERCIO
DELICIAS 940
ENTRE ARTURO PRAT Y SERRANO
TRATAR:
DELICIAS 950

VENDO
FORD SPORT
ULTIMO MODELO, EQUIPADO CON NEUMATICO BALLOON, AMORTIGUADORES PARABRISAS, CAPOTA, NEUMATICO, REPUESTOS.
DELICIAS 119

FERROCARRILES DEL ESTADO

Solicítanse propuestas públicas para el 27 de Octubre próximo por durmientes especiales para cambios y puentes.

Bases y antecedentes en la Sección Pruebas del Departamento de Materiales y Almacenes (Estación Alameda) y en las Secciones de Materiales de la Tercera y Cuarta Zonas, en Concepción y Valdivia, respectivamente.

Santiago, Setiembre 24 de 1926.

EL JEFE DEL DEPARTAMENTO DE MATERIALES Y ALMACENES.

CONSTRUCCION CHIMENEA

Pídense propuestas públicas para la construcción de una chimenea de concreto armado en San Eugenio. Las propuestas se abrirán en el Departamento de la Vía, Estación Mapocho, el día 7 de Octubre, a las 15 horas.

Bases y antecedentes en el mismo Departamento, de 14 a 16 horas.

Concurso

Llámase a nuevo concurso, por no haber reunido las condiciones que se exigían (la edad), para proveer el puesto de Jefe del Taller de Talabartería de la Dirección de Fábricas y Maestranza del Ejército, con la renta anual de $ 9,000, para el Viernes 15 del presente mes a las 3 P. M.

Bases y antecedentes en la Ayudantía de la indicada repartición (Fábrica de Cartuchos), Avenida Pedro Montt N.o 1606.

LA DIRECCION.

PINO ARAUCARIA
RAULI PARA PISO, ZOCALO y PARQUET — MADERAS EN BRUTO Y ELABORADAS — BATIENTES — PALILLOS — MOLDURAS OFRECE LA BARRACA Y FABRICA
LA REPUBLICA

FABRICACION DE CAJONES
Y JABAS PARA FRUTAS
Tenemos para entrega inmediata Cajones Vineros y Litreros.
"LA REPUBLICA"
BARRACA Y FABRICA
DOMEYKO 2354 — TELEFONO N.o 182, PARQUE

50 %
de rebaja SOLO POR UNA SEMANA en todos nuestros artículos para caballeros y niños; aproveche usted desde hoy, en
"EL BUEN CORTE"
DELICIAS 2665, CASI ESQUINA SOTOMAYOR
JOSE SALAZAR Y CIA.

Puertas – Ventanas
GALERIAS y PERSIANAS se hacen de medida y hay
para entrega inmediata
Ofrece la
Barraca y Fábrica
LA REPUBLICA
Domeyko 2354 - Tel. 182 Parq
DESPACHO A PROVINCI

Mueblería
COLON
56 — BANDERA —58
GRANDES REBAJAS DE PRECIOS
NUEVO Y ESPLENDIDO LOCAL

FOLLETIN (18)

LA NIÑA DE LOS OJOS VERDES

por MAURICIO LEBLANC

das resonaban en ecos hasta el límite del horizonte.

—¡Se ríe! —se decía Raúl maravillado— y no con una risa forzada y casi dolorosa del teatro, sino con una risa de despreocupación y de olvido en la que expresa su propia naturaleza. Se ríe... ¡Qué prodigio!

Luego las otras regresaban a las clases y Aurelia se quedaba sola. No parecía más melancólica por eso. Su alegría no menguaba. Se ocupaba en futilezas, como recoger piñas que arrojaba en una canasta de mimbre, o cortar flores que depositaba en el umbral de una capilla cercana.

Sus ademanes eran graciosos. A menudo conversaba en voz baja con un perrito que la acompañaba o con un gato que se acariciaba contra sus tobillos. Una vez tejió una guirnalda de rosas y se contempló riendo en un espejo de bolsillo. Furtivamente se puso un poco de "rouge" en las mejillas y polvos de arroz que en seguida se limpió con energía. Debía estar prohibido.

El octavo día, la joven salvó un parapeto y alcanzó la última y más elevada de las terrazas que disimulaba en su extremidad un seto de arbustos.

El noveno volvió allí con un libro en la mano. Al décimo, antes de la hora del recreo, Raúl se decidió.

Primero tuvo que deslizarse por los espesos matorrales que bordeaban el bosque, luego atravesar un ancho estanque. El torrente de Santa María se arroja en él como en un inmenso depósito, después de lo cual se hunde bajo tierra. Una barca carcomida se hallaba sujeta a un pilote, y le permitió, a pesar de los violentos remolinos, alcanzar una especie de caleta, situada al pie de la alta terraza que se alzaba como una muralla de fortaleza.

Las paredes estaban formadas por piedras planas, simplemente colocadas unas sobre otras, entre las cuales crecían plantas silvestres. Las lluvias habían trazado regueros de arena y practicado sendas que los chiquillos de los alrededores escalaban de cuando en cuando. Raúl subió sin dificultad. La terraza formaba una sala de Verano, rodeada de arbustos, de parrales derruídos y de bancos de piedra, y adornada, en su centro, con un hermoso macetón de terracota.

Oyó el zumbido del recreo. Luego un silencio, y, al cabo de algunos minutos, se oyó un rumor de pasos. Una voz tarareaba una romanza. Sintió que se le oprimía el corazón. ¿Qué diría ella al verlo?

Crujieron las ramas. El follaje fué apartado como las cortinas de una habitación. Aurelia entró.

Se detuvo instantáneamente, en el umbral de la terraza, interrumpiendo su canción y en actitud estupefacta. Su libro, su sombrero de paja que había llenado de flores y llevaba al brazo, cayeron.

Su fina y delicada silueta, bajo el sencillo vestido de lana marrón, permanecía inmóvil.

No debió reconocer a Raúl sino un poco después. Entonces se puso muy roja y retrocedió murmurando:

—¡Váyase!... ¡Váyase!....

Ni por un instante pensó en obedecer y hasta hubiera podido creerse que no había oído la orden dada. La contemplaba con un placer indecible que nunca había experimentado ante ninguna mujer.

La joven repitió en tono más imperioso:

—¡Váyase!

—¡No!—dijo él.

—Entonces me iré yo.

—Si se va usted, la seguiré — afirmó Raúl—. Volveremos juntos al convento.

Aurelia se volvió como si quisiese huir. Raúl acudió y la tomó del brazo.

—¡No me toque!—dijo la joven con indignación, desasiéndose. — Le prohibo estar cerca de mí.

Lupín, sorprendido de tanta vehemencia, dijo:

—¿Por qué?

La joven, en voz muy baja, replicó:

—Me horroriza usted.

La respuesta era tan extraordinaria que Raúl no pudo contener una sonrisa.

—¿Me odia usted hasta ese punto?

—Sí.

—¿Más que a Maresca?

—Sí.

—¿Más que a Guillermo y que al hombre de la Villa Faradoni?

—Sí, sí, sí.

—Sin embargo, ellos le han hecho daño, y si yo no la hubiera protegido...

La joven calló. Había recogido su sombrero y lo tenía apoyado en la parte inferior de su rostro, de manera que su interlocutor no pudiera verle los labios. Pues toda su conducta se explicaba así, Raúl no tenía la menor duda. Si ella lo odiaba, no era porque él hubiese sido testigo de todos los crímenes cometidos y de todas las vergüenzas, sino porque la había tenido entre sus brazos y había besado sus labios. Extraño pudor en una mujer como ella, y que era tan sincero, que arrojaba tal luz sobre la intimidad misma de su alma, y de sus instintos, que Raúl murmuró, a pesar suyo:

—Te ruego que olvide...

Y, retrocediendo algunos pasos, para demostrarle que podía irse si quería, continuó con tono de respeto involuntario:

—Aquella noche fué una noche de aberración de la cual no debemos acordarnos ni usted ni yo. Olvide la manera cómo procedí. Por otra parte, no he venido aquí para recordársela, sino para continuar mi obra por usted. La casualidad me ha puesto en su camino, y la casualidad ha querido desde el principio que pueda yo serle útil. No rechace mi ayuda. La amenaza del peligro, lejos de haber concluído, se acrecienta. Sus enemigos están exasperados. ¿Qué hará usted, si yo no estoy?

—¡Váyase!—dijo la joven con obstinación.

Permanecía en el umbral de la terraza como ante una puerta abierta. Rehuía las miradas de Raúl y ocultaba sus labios. Sin embargo, no se iba. Como pensaba Raúl, quedamos prisioneros de quien nos salva incansablemente. Sus miradas expresaban temor. Pero el recuerdo del beso recibido cedía ante el recuerdo mucho más terrible de las pruebas sufridas.

—¡Váyase! Yo estaba en paz aquí. Usted ha estado mezclado en todas esas cosas... en todas
cosas infernales.
—Felizmente— respondió—
además, es preciso que esté
clado en todas las que se pr
ran. ¿Cree usted que ellos
buscan? ¿Cree que Maresca
nuncia a usted? Actualmente
sigue el rastro. Lo encontrará
ta Marsella, hasta Tolosa,
este convento de Santa María
usted ha vivido aquí algunos
felices de su infancia, como
go, él debe saberlo y vendrá
Hablaba suavemente, con
convicción que impresionaba
joven, y apenas si la oyó
cir aún:
—¡Váyase!...
—Sí—dijo Raúl—, pero
aquí mañana a la misma hora
la esperaré todos los días.
mos que hablar. ¡Oh!, nada
pueda serle doloroso o que
recordarle la pesadilla de la
che espantosa. Sobre eso:
cio! Yo necesito saber, y la
dad saldrá poco a poco de
sombras. Pero hay otros
preguntas que le haré y a las
les será menester que respo
Eso es lo que deseaba decirle
nada más. Ahora puede usted
se. ¿Reflexionará usted,

Los franciscanos en la pacificación y civilización del reino de Chile

por **AURELIO DIAZ MEZA**

Llegan a Chile los primeros franciscanos.— El Padre Martín de Robleda y sus cuatro compañeros, fundan su convento en la falda del Cerro Santa Lucía.— Ya había en Santiago frailes de la Merced.— ¿Qué comunidad se estableció primero en Chile? — La controversia dura hasta hoy. — Incidencias a que dió lugar la definitiva ubicación del convento franciscano. — Clérigos versus frailes, vencen los últimos "a fuerza de brazos".— Quiénes eran los clérigos. — Alboroto que provoca el pugilato.— Todos los Alcaldes y Regidores excomulgados. — El Emperador Carlos V pone fin a las dificultades. — En la ermita del Socorro, o sea, en el actual templo de San Francisco, se venera hasta hoy la "Virgen" de Pedro de Valdivia.— Puede verse diariamente en el altar mayor.

I

Don Fray Martín de Robleda, fundador de los franciscanos de Chile y candidato presentado para Primer Obispo de Santiago. No llegó a serlo por haber fallecido antes de que la Curia Romana despachara sus bulas

En cumplimiento de una orden expedida por Felipe II, en 1551, cuando aún era príncipe heredero, el Provincial de la Orden Franciscana en el Perú Fray Joan de Armentieros, envió a Chile, para que "entendieran en la defensión "y protección de los indios de es"ta tierra y en su instrucción y "conversión a Nuestra Santa Fee "Catholica", a cinco religiosos, encabezados por Fray Martín de Robleda, que traía el carácter de Comisario de la Orden. Sus compañeros eran los padres Juan de Torralba, Cristóbal de la Rabanera, Juan de la Torre y el hermano Francisco de Frenegal.

La Real Orden establecía en su texto que en Chile no había entonces "ningunos religiosos" que se preocuparan de doctrinar a los indios; las informaciones que habían llegado al Monarca no eran del todo exactas, pues en los años 1548-49 quedaban en este reino no menos de diez clérigos y un religioso mercedario, de los catorce o dieciséis eclesiásticos que hasta entonces habían venido. Tal vez se le quiso decir al Monarca que no había en Chile conventos o comunidades de religiosos, y esta podría ser la verdad, cuando se enviaron esas noticias, que debió ser a principios del año 1550.

Y al decir esto tengo que andarme con muchísimo cuidado, pues tanto los franciscanos como los mercedarios pretenden haber sido los primeros en establecer sus conventos en Chile, y no me conviene quedar mal o en recelo con ninguna de esas respetables comunidades, entre las cuales cuento con sinceros, distinguidos y amables amigos.

Dejando, pues, que los reverendos padres Gazulla, mercedario, y Lagos franciscano diluciden el punto que debaten con tan poderosos argumentos me concretaré a recordar la fundación de la orden franciscana en nuestro país, los incidentes a que dió lugar y la incidentes más a que dió lugar y la indiscutible influencia de esa benemérita orden en la organización de la iglesia chilena.

Los cinco religiosos franciscanos que envió del Perú el Provincial Armentieros llegaron a Coquimbo a bordo del navío de Hernando de Ibarra, a mediados de Agosto de 1553, de donde continuaron el viaje por tierra hasta Santiago, entrando a la capital del reino el 1.o de Octubre, según lo asevera el Padre Montalvo en su **Relación**, muchas veces citada por el historiador contemporáneo de la Orden, mi ilustrado amigo el Padre Roberto Lagos.

A la llegada de los franciscanos, no estaba en Santiago el Gobernador Valdivia, ni su teniente Francisco de Villagra; ambos se empleaban en el Sur, preparando la campaña en la cual iba a sucumbir el Gobernador, dos meses más tarde. Pero ello no fué "obste" para que el vecindario, encabezado por sus alcaldes Pero Gómez de Don Benito y Juan Jufré, hicieran una lucida y respetuosa recepción a tan deseadas personas, que en realidad venían a llenar un vacío en la preocupación religiosa de los devotos españoles.

Como dignos hijos "del mínimo y dulce" Francisco de Asís, el Padre Robleda y sus compañeros no tenían "una piedra donde reposar su cabeza" y todo su equipaje consistía en un hato donde traían sus cortos paramentos de culto. Pero vivía en Santiago un hombre, a quien llamaban "anciano" sin serlo en realidad, sino por su achacoso aspecto, que era un ferviente devoto, dispuesto en todo momento a secundar con decisión toda obra piadosa: era el respetable Juan Fernández de Alderete, el que, apenas llegada al pie del Cerro Santa Lucía la expedición conquistadora de Pedro de Valdivia, había querido dar gracias a Dios levantando en la pedregosa falda la primera ermita en tierra chilena.

Apenas pasó un día del arribo de los franciscanos cuando Fernández de Alderete había tomado ya la resolución de ceder su casa y la ermita que poseía a la falda del mencionado "cerrillo" a los hijos de San Francisco y efectivamente, "pareció ante el Cabildo el "dicho Juan Fernández de Alde"rete y dijo que por servicio de "Nuestro Señor y para que se "funde en esta cibdad la Casa del "Señor San Francisco y que haya "en ella religiosos que enseñen y "doctrinen y prediquen las cosas "de Nuestra Santa Fee Catholica, "hacía donación pura, acabada e "irrevocable de un solar y casas "que tiene al lado de la ermita "de la Señora Santa Lucía en el "dicho Cerro y que sea para la "casa del Señor San Francisco é "para el hospital que el dicho mo"nasterio hubiere de haber y hu"biere"...

Parece, sin embargo, que el Comisario de la Orden, Padre Robleda, no se encontró satisfecho con la propiedad que le donara el piadoso y generoso Juan Fernández, porque a sus instancias, el Cabildo de Santiago le hizo cesión de otra ermita que por entonces existía al lado Sur del brazo del río Mapocho, la Cañada, y que estaba dedicada a Nuestra Señora del Socorro. Se veneraba en esta ermita la pequeña imagen de la Virgen que había traído Pedro de Valdivia en el arzón de su montura cuando salió del Cuzco a la conquista de Chile, imagen que lo había acompañado en la misma forma desde su juventud, cuando empleaba sus armas en las guerras de Flandes e Italia.

Habíase levantado esta ermita unos diez años antes, a fines de 1543, en cumplimiento de un voto que hicieran los conquistadores mientras esperaban angustiosamente la llegada del "socorro" que había ido a buscar al Perú el Capitán Alonso de Monroy, después del incendio y destrucción de Santiago por los indígenas de Michimalonco. Para mayor solemnizar tal acontecimiento, todo el vecindario había llevado en procesión esa diminuta imagen de la Virgen hasta la ermita, y dejándola depositada allí, "para siempre jamás". Con este motivo denominóse a la imagen "Nuestra Señora del Socorro", y la misma denominación tomó la ermita.

No hará mucho esfuerzo el lector para darse cuenta de que la ermita del Socorro estaba "en las afueras de la ciudad"... y este era el motivo porque no se practicaban allí los oficios divinos sino una vez a la semana, y en algunas ocasiones cada mes; preferían los conquistadores "ver misa", en la portada de las casas del Gobernador, o bajo los enmaderados de la inconclusa Iglesia Mayor. Servían la ermita, por turno, los tres ó cuatro clérigos que había entonces, los cuales iban "entrada por salida" a cumplir su ministerio. En la época en que los franciscanos obtuvieron del Cabildo la cesión de la mencionada ermita, ella estaba a cargo de Martín del Caz y Francisco González, dos "clérigos presbíteros" de armas tomar y manejar.

La cesión que había hecho el Cabildo a los franciscanos, produjo un alboroto en el vecindario, el cual se dividió por gala en dos, una parte al lado de los franciscanos, que era la mayor, y la otra a favor de los clérigos. Los frailes, apoyados en la "provisión" del Cabildo, se aprestaron a tomar posesión de su nueva residencia, y a su vez los clérigos, que no eran cortos de genio, a hacerse respetar en lo que consideraban suyo. Y para mejor proceder, Martín del Caz, que era hombre de acción, propuso a su compañero Francisco González, irse a vivir en las casas de la ermita, por lo que potest contingere...

El Padre Robleda, tampoco era manco y tenía su plan que consistía, sencillamente, en "aguaitarle el ojo" a los clérigos cuando estuvieren ausentes, y penetrar "en la ermita e casas" y atrincherarse allí; pero con la determinación de ambos clérigos de irse a vivir en le ermita y sus dependencias, el plan del Padre Robleda se complicaba enormemente. No se me ocurre a quién echarle la culpa de haber aconsejado al Padre Robleda la resolución que tomó, en vista del fracaso del primitivo plan; si hubiera estado en Santiago, por entonces, Francisco de Aguirre, el "hereje", no habría dudado de que habría sido él quien aconsejara al Comisario Franciscano que se fuera en son de batalla, encabezando a sus frailes, a tomarse la fortaleza de los clérigos de la ermita del Socorro. Pero Aguirre estaba en esa fecha muy ocupado en la conquista del Tucumán, y ni siquiera conocía las ocurrencias que se desarrollaban en la capital del reino.

El hecho es que una tarde de principios de Marzo de 1554, cuando todavía los clérigos estaban descuidados, pues parece que las precauciones mayores las tomaban "a las oraciones", presentáronse los cinco frailes franciscos frente a la única puerta de la ermita y como la encontraran cerrada, tres de ellos se introdujeron por un cerco de la parte que caía hacia el río (la actual Alameda) y llegando hasta el aposento en que se encontraba Martín del Caz, lo cogieron y maniataron, transportándolo con muy poca consideración hacia afuera; al mismo tiempo los otros dos frailes forzaron la puerta que llamaríamos principal y se incautaron del segundo clérigo Francisco González y lo depositaron también, de mala manera, al lado de su compañero.

Mariño de Lobera, que es el historiador contemporáneo de esos acontecimientos, se limita a decir que los frailes sacaron a los clérigos "a fuerza de brazos"; pero esta frase es todo un poema épico conociendo a las víctimas. Martín de Caz, era "de carácter alborotador", dicen los documentos, y en esa fecha "era entusiasta partidario de Villagra, que pretendía el gobierno del reino por la reciente muerte de Pedro de Valdivia". En cuando al clérigo González, baste decir que pretendió ser Alcalde del Cabildo de Santiago, para lo cual tuvo nombramiento de Valdivia; y que sólo por la energía del Vicario eclesiástico, que se lo prohibió con censuras, abandonó a medias su pretención, que declaró "estar dispuesto a realizarla por encima del Obispo".

A tales adversarios fueron los que los valerosos y resueltos frailes franciscos arrojaron a fuerza de brazos de la ermita de Nuestra Señora del Socorro, para instalarse ellos allí, para siempre.

Ya lo insinué más arriba, no me es posible meterme en los intrincados vericuetos que rodean el hecho que acabo de referir. Los historiadores franciscanos y mercedarios han tratado de comprobar su mejor derecho a la ermita del Socorro, desentrañando documentos, descifrándolos con lupa y analizándolos meticulosamente. El mercedario Padre Gazulla prueba documentalmente, que la Orden de Nuestra Señora de las Mercedes fué fundada en Chile en 1549, con los padres Fray Antonio Correa, que llegó un año antes de esa fecha, en la expedición de Esteban de Sosa, y con los padres Fray Antonio de Olmedo y Miguel de Benavente, que lo hicieron en el año 1549 con el refuerzo que trajo Pedro de Valdivia; prueba, además, que los mercedarios "obtuvieron del Gobernador Valdivia, sitios y solares para fundar casas e conventos", lo que vale decir que esto debió ocurrir antes de que Valdivia partiera definitivamente al Sur, Enero de 1550, para no volver a Santiago sino incidentalmente.

Por último el mercedario Gazulla comprueba que el primer Comendador, o Superior de su orden en Chile, Pedre Correa, a su llegada en 1548, se instaló, primero, en la ermita del Santa Lucía, "donde tenía doctrina", y en seguida "edificó una casa suntuosa" cerca de la ermita del Socorro, (actual Convento Franciscano) que fué el sitio donde se instalaron los mercedarios que llegaron al año siguiente, 1549, dedicando esa casa a hospicio de pobres.

Explicando el por qué la ermita del Socorro y el hospicio estaban a cargo de clérigos y no de sus propietarios los mercedarios, en 1553, cuando llegaron los franciscanos, el Padre Gazulla dice que los mercedarios fueron solicitados por el Gobernador Valdivia para que acompañaran su expedición conquistadora de la región austral, en donde tenía el propósito de poblar, como lo hizo, varias ciudades, en cada una de las cuales fundó conventos mercedarios. Efectivamente, en la fundación de Concepción, Imperial y Valdivia se encuentran los nombres de los mercedarios que ya conocemos y aún el de otro, el Padre Antonio Rendon, que había llegado a Chile en 1551, con la expedición de Villagra.

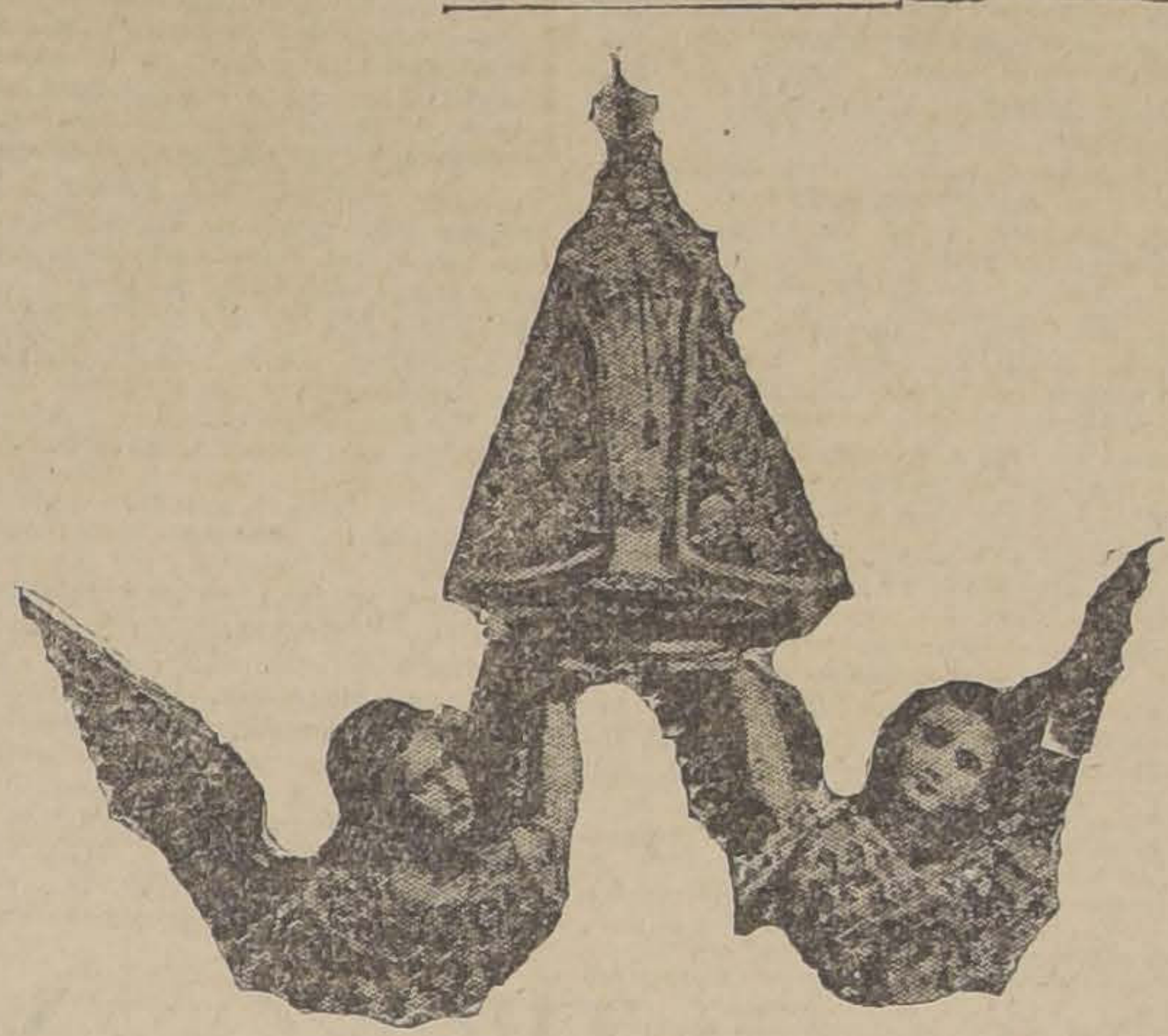

La imagen de la Virgen que trajo Pedro de Valdivia en el arzón de su montura. Se venera actualmente en el altar mayor del templo de San Francisco

La ausencia de los mercedarios, de la capital del reino y de su "casa suntuosa" de la ermita del Socorro, habría dado ocasión, según el Padre Gazulla, para que los franciscanos, llegados a Chile sólo en 1553, y apeñas dos meses antes de la muerte de Pedro de Valdivia,—a quien ya acompañaban desde cuatro años antes los mercedarios,—se posesionaran primero de la ermita de Santa Lucía, y en seguida, "a fuerza de brazos" de la ermita del Socorro y del Hospicio de pobres.

Sean como hayan sido los acontecimientos, el hecho es que los franciscanos se quedaron para siempre en el sitio que "ganaron", que es,—ya lo habrá visto el lector,—el mismo que hoy ocupan. El Padre Robleda, por otra parte, no se durmió sobre los laureles de su primera y rotunda victoria "y "acudió,— dice el historiador franciscano Padre Lagos,— simul"táneamente a la Real Audien"cia de Lima y al Rey, con ex"presión de antecedentes, para "que se le confirmara en la po"sesión de su derecho, lo que ob"tuvo en forma amplia y satisfac"toria, pues el Emperador Car"los V ordenó al Gobernador de "Chile, por real Orden de 1556 "que confirmase a los francisca"nos en su posesión "sin que por "persona alguna fueren inquieta"dos ni molestados, ni que se les "pusiera impedimento alguno "en adelante".

Después de haber citado imparcialmente a los historiadores de uno y otro convento, creo del caso,—antes de avanzar en el somero estudio que me propongo hacer de la influencia de los franciscanos en la civilización de Chile y en la organización de la iglesia nacional,—anotar, por mi cuenta, algunos hechos que se produjeron posteriormente a las incidencias ya contadas sobre la instalación de los franciscanos en Santiago, a las que puso término definitivo, según hemos visto, la Real Orden de Carlos V.

Cuando los mercedarios Padres Correa y Benavente llegaron del Sur, destruída Concepción por Lautaro, a fines de Marzo de 1554, "fueron a apearse a la ermita del Socorro", pero la encontraron ocupada por los franciscanos, según ya sabemos, "y en la casa del hospicio vivían los franciscos"; los frailes recién llegados tuvieron que recurrir, en consecuencia, a la caridad pública, y otra vez ella se cristalizó en la generosa piedad de Juan Fernández de Alderete, quien habiendo recuperado la posesión de la ermita y casas de Santa Lucía, abandonada por los franciscanos, las donó a los mercedarios agregando al obsequio, en compensación y desagravio, siete solares más contiguos a la ermita, para que edificaran el convento, y su chacra de Apoquindo para su mantención, propiedades que conservan hasta hoy.

No terminaron con esto las incidencias. La curia eclesiástica había promovido pleito para recuperar la emita del Socorro, y éste se tramitaba por la vía eclesiástica contra los cabildantes que habían acordado la cesión de esa propiedad que, según la curia, no pertenecía al Cabildo; como una de las medidas de apremio a que había ocurrido la curia en defensa de sus derechos se contaba la de excomunión que había lanzado contra los alcaldes y regidores que habían tomado el acuerdo. Sabe el lector lo que significaba entonces una excomunión, y sospechará la preocupación que invadía a los censurados y al vecindario mismo con tal situación social.

Con la recepción de la Real Cédula de Carlos V, que dejó a los franciscanos en tranquila posesión de la ermita del Socorro, se terminó la cuestión legal; pero no la cuestión moral y espiritual nacida de las excomuniones que se habían lanzado. Como era absolutamente necesario que esto se arreglara en definitiva, pues ya no había para qué seguir en entredicho, reunióse el Cabildo un mes después de la recepción de la Real Cédula, y con la presencia de los jurisconsultos civil y eclesiástico, se trató "si estarán excomulgados "los Alcaldes y Regidores que "dieron la casa y ermita de Nues"tra Señora del Socorro para mo"nasterio del Señor San Francis"co y si los clérigos Francisco "González y Martín del Caz están excolmugados e irregulares, por lo "que pasaron con los frailes".

Como lo que se buscaba era terminar las incidencias, no hubo dificultades para encontrar un acuerdo y todos convinieron en entonar un **mea culpa** general como va a verse. "Y los señores Jus"ticia y Regimiento concluyeron "en que se perjuraron en haber "dado la dicha casa y en que se "absuelvan del perjurio ante el "visitador eclesiástico, y si no "tuviera poder, que los frailes "le absuelvan por el poder que "para ello tienen de Su Santidad. "Y también se acordó que los cu"ras Francisco González y Mar"tín del Caz se absuelvan de la "irregularidad en que están por "lo que pasaron con los frailes "cuando se les dió el monaste"rio."

Esta es la relación escueta de los acontecimientos que se produjeron en Santiago al rededor de la fundación de la benemérita orden Franciscana en Chile. Su labor posterior, en la civilización y "doctrina" de los indios y en la organización de la iglesia chilena, la referiré brevemente en otra crónica.

A. D. M.

(Continuará).

LAVOL

En un Minuto

se Acaba la Comezón

Lávese con Lavol, cuando su piel enferma le atormente por el escozor y la comezón—las primeras gotas calman y refrescan—desaparece la comezón—el ardor de eczema se corrige—el alivio es casi instantáneo. Al cabo de un minuto, sentir Ud. la comodidad que no había experimentado en muchos meses, quizás años. Lavol da nueva vida a la piel—hace desaparecer las úlceras, costras, erupciones, manchas, harros y rugosidades—permite que su piel adquiera de nuevo una superficie sana, limpia y tersa.

Fabricado en los Laboratorios D. D. D. de Chicago, y de venta en todas las buenas droguerías y boticas.

Introductores DAUBE Y CIA

(Acidum Salicylicum — Methylis Salicylas — [illegible]

Acido Salicílico, Salicilato metilo, glicerina fenol y cloralhidrato.

FABRICANTES DE CALZADO

Tenemos para entrega inmediata toda clase de fantasías para calzado fino — Cueros de última moda — Lamas floreados — Brocatos de lama — Rasos de seda — Brocatos de seda, etc.

PRECIOS SIN COMPETENCIA

Casa Central
GILI HERMANOS
Bandera 748 al 752

SANTIAGO

Sucursal:
DELICIAS 2722
Portal Edwards

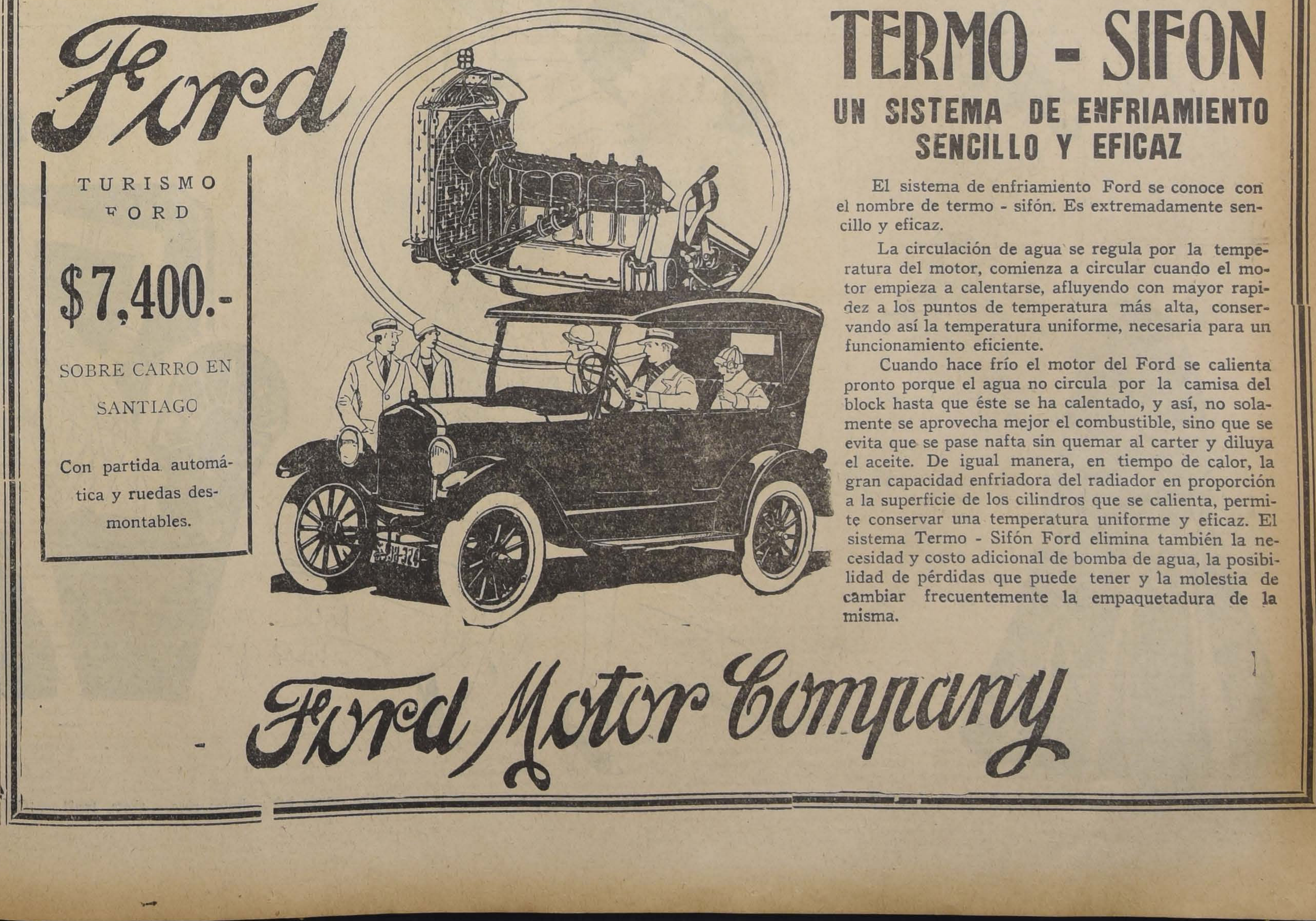

Ford

TURISMO
FORD

$7,400.-

SOBRE CARRO EN
SANTIAGO

Con partida automática y ruedas desmontables.

TERMO - SIFON

UN SISTEMA DE ENFRIAMIENTO
SENCILLO Y EFICAZ

El sistema de enfriamiento Ford se conoce con el nombre de termo - sifón. Es extremadamente sencillo y eficaz.

La circulación de agua se regula por la temperatura del motor, comienza a circular cuando el motor empieza a calentarse, afluyendo con mayor rapidez a los puntos de temperatura más alta, conservando así la temperatura uniforme, necesaria para un funcionamiento eficiente.

Cuando hace frío el motor del Ford se calienta pronto porque el agua no circula por la camisa del block hasta que éste se ha calentado, y así, no solamente se aprovecha mejor el combustible, sino que se evita que se pase nafta sin quemar al carter y diluya el aceite. De igual manera, en tiempo de calor, la gran capacidad enfriadora del radiador en proporción a la superficie de los cilindros que se calienta, permite conservar una temperatura uniforme y eficaz. El sistema Termo - Sifón Ford elimina también la necesidad y costo adicional de bomba de agua, la posibilidad de pérdidas que puede tener y la molestia de cambiar frecuentemente la empaquetadura de la misma.

Ford Motor Company

DE ARGENTINA

UN GRAN PINTOR ESPAÑOL: JOSE PINAZO

por LUIS MARIA ALVAREZ

El gran artista es un valenciano gracioso, espiritual y sencillo.— No le seduce el dinero; lo único que le seduce es la gloria.— José Pinazo es el pintor de las mujeres, de los niños y de naturalezas muertas.— Sus cuadros fijan el carácter y el alma de la mujer.— El es artista... y con él va Valencia

(ESPECIAL PARA "LA NACION")

BUENOS AIRES, Setiembre 1926.

—Vamos a ver, mi querido Pinazo, ¿qué me cuentas de tí? . . .

José Pinazo, el gran pintor español, me mira asombrado. Vamos a tomar té al Jockey Club. Salimos de "La Prensa". Caminamos por esta pintoresca calle Florida. Me detiene y me dice:

—Pero... ¿es que has tomado en serio el de hacerme un reportaje?

Protesto. Nada de reportajes. Menos a él, que les huye. Sólo una amable conversación acerca de sus orígenes pictóricos. ¡Tampoco!... Pinazo se subleva...

—¡Déjate de tonterías! Dí de mí lo que quieras. Lo dirás mejor que yo... Se hacer cuadros, artículos no... Pero... ¡chico, mira qué pantorilla bien formada!... Para volverse loco...

Hemos llegado al Jockey. No hablamos de pintura, ni de diarios, ni de reportajes. Hablamos de mujeres, de las mujeres de la calle Florida. Las "mejores mujeres del mundo", según Pinazo. Hablarle de mujeres al pintor de ellas es cosa que entretiene. ¡Qué encanto singular poseen las mujeres de José Pinazo!... Son unas mujeres estupendas... Son mujeres modernas. Pinazo "ha ido más allá que Romero de Torres en su investigación de la vida interior, y ha superado el esfuerzo de Miguel Anselmo Nieto".

—Tus mujeres,: Pepe, son la cosa más bonita de la creación, le digo. Lástima que no puedas traerlas contigo en tus viajes y presentarlas a tus amigos y formar un serrallo con ellas...

Pinazo, el gran Pinazo, sonríe. Y como volvemos a hablar de su obra vuelve a protestar. Pero ya estamos sentados y ya nos traen el té...

De Pinazo quisiera yo decir, sin que él lo supiera, todo lo que me inspira su personalidad de artista notable y su magnífica obra. Sin que él lo supiera, porque es muy modesto. ¿Lo están aplastando a "bombos" en Buenos Aires y el buen valenciano no sabe dónde meterse... Su exposición en Amigos del Arte señala en estos momentos el acontecimiento máximo de la temporada artística. La crítica dedica páginas enteras a la biografía y al comentario del artista. José Pinazo es el pintor de moda.

He tomado cariño y simpatía por Pinazo. Hace dos meses que él está en la Argentina. Es un valenciano gracioso, espiritual y sencillo. Todo lo contrario de como imagina la gente al maravilloso artista. Hace quince días que inauguró su exposición. La visitó ayer el Presidente Alvear y le compró un cuadro. Para Pinazo este rasgo ha significado más que los quince cuadros que ya lleva vendidos. No le seduce el dinero. La única que lo seduce es la Gloria. La Gloria es la primera tiple del teatro Maipú... Y el chiste es de los hermanos Quintero...

⁂

Pinazo traduce en sus telas el alma de Valencia. Valencia, lo ha dicho García Sánchiz, es un gran cesto de rosas. Pinazo, como un alquimista sutil, prensa esas rosas y consigue una gota de esencia. Su arte no es un vaho embriagador, sino una destilación purificadora e intensa. Otro antecedente insigne de Pinazo son los primitivos, de quienes tomó el fervor orante en el trabajo, la limpieza de tonos, los ritmos simples y armoniosos. En él hay tradición artística. Corre por sus venas sangre de artista. Lleva linanas sangre de artista. Su padre fué, como je de artista. Su padre fué, como le llamaban "el gran Pinazo Camarlenche".

José Pinazo es el pintor de las mujeres, de los niños y de esos temas denominados "vida en silencio" o "naturalezas muertas". Lo es, sobre todo, de la mujer. Penetra el artista en el alma femenina, la bucea, la ahonda. Sus cuadros fijan el carácter y el alma de la mujer. No hay para él mujeres antiguas. Todas son mujeres modernas. Hermosas o simplemente simpáticas mujeres modernas. Mujeres de "angel", de "mucho angel", que diría un andaluz al contemplarlas. Las mujeres de Pinazo tienen unos ojos tan expresivos que parece que se les van a ir del rostro cuando miran...

La técnica del artista impresiona. Una técnica que Pinazo domina con facilidad. Más de una vez peca de virtuosismo. Quizá sea ésta la única observación que cabe admirando sus telas. En los cuadros de niños acentúase ese virtuosismo. Pero los niños pintados por el sutil valenciano emocionan por su candidez, por su ternura, por su naturalidad. Son humanos, verdaderamente humanos. En los artistas ingleses del siglo XVIII descubrió el encanto de la infancia. Reynolds le inspiró matices deliciosos. Hoy Pinazo se detiene con preferencia en los niños. Les da ese lirismo, esa sensibilidad, ese milagroso encanto que tienen los niños. Pinta con ellos cuentos de hadas, lienzos en verso. Federico García Sánchiz, otro valenciano eximio, lo reconoce así.

Las naturalezas muertas de José Pinazo han asombrado a la crítica. Se reconoce que, en este sentido, como pintor de naturalezas muertas, Pinazo no tiene rival en la escuela española contemporánea. El artista respeta los colores; con escrupuloso cuidado los traslada al lienzo. En las diez impresiones que sobre este género ofrece en su exposición, da otras tantas visiones exactas de lo que es esa vida en silencio. Visiones fáciles, impregnadas como de un encanto singular. Más que naturalezas muertas, éstos que pinta el artista valenciano parecen contagiadas por un espíritu dinámico, que les transmitiera vida, humanidad... Hacen el efecto de unas "naturalezas muertas" que hablan...

Max Nordau dedicó un extenso capítulo a José Pinazo, en su estudio sobre los grandes pintores españoles: "Pinazo—ha dicho el autor de "Degeneración"—es uno de los poquísimos pintores que saben verdaderamente reir. No recuerdo otro ejemplo que el del gran Franz Hals. Por lo general, los pintores sólo aciertan a producir dislocaciones del semblante, simples muecas; pero en los cuadros de Pinazo ríen y sonríen las mocitas y las mujeres con natural y sana alegría nacida del corazón, sin muecas ni alteraciones en sus bellas líneas, de un modo contagioso que nos obliga a compartir su estado de ánimo..." Es muy cierto. Hay alegría, esa sana alegría de vivir en la pintura de José Pinazo. Sus mujeres son felices. Sus mocitas esperan un novio. Sus niños juegan, revolotean como pájaros. Hay alegría y hay ambiente en la pintura de este gran artista. Hay ambiente es pañol, ambiente valenciano. M jor: hay vida, dignidad huma

Las cosas no son como la gen quiere que sean, sino como so Pinazo, con su pintura lo jus ca. Pinta él la vida como es, como las gentes quieren que se Es sincero, es veraz. Es artis Hasta es un verdadero artista lo modesto. Cuanto más medio es el artista, más gusta del apl so. Y cuanto más vale, más lo huye... En Pinazo bulle el ra zón espíritu valenciano, sol espíritu que anima por el mun en eterno peregrinaje, la trayect ria sublime del arte. Y en la pi tura de Pinazo está su alma, ma pura, transparente, como alma de sus mujeres, como el ma de sus niños, como el "alm de sus vidas en silencio. El es artista elocuente, casi íntimo, co fidencial. El es el Artista... con él va Valencia...

L. M. A.

DE FRANCIA

UN LIBRO CURIOSO Y DE LECCIONES PROVECHOSAS

por CARLOS MORLA LYNCH

El francés tiene siempre interés por saber e instruirse.— Un libro que interesa a las personas bien equilibradas. — Un Tratado Terapéutico para los enfermos imaginarios.— Las lecciones que ofrece en unas cuantas páginas el doctor Pierre Vachet. —La vida es una serie de oscilaciones en torno de un estado de equilibrio más teórico que real.— En el fondo hay que practicar un severo control mental.

(ESPECIAL PARA "LA NACION")

PARIS, Setiembre 1926.

El observador que atraviesa los "boulevares" en esa hora de la tarde en que, después del trabajo, los parisienses se lanzan a la calle, se dará cuenta de la cultura que existe en el pueblo francés, al advertir el inmenso público que se estaciona frente a las librerías.

Ante los puestos—tan característicos y pintorescos—que los libreros colocan en la vereda y en que se le permite al transeúnte hojear los volúmenes allí expuestos, se verá una multitud absorta y profundamente interesada. Muchachos, estudiantes, jóvenes salidas del taller, hombres, mujeres y ancianos, se imponen febrilmente de las diversas obras ofrecidas a su curiosidad, con preferencia de los libros nuevos, las publicaciones recientes, que llevan ceñidas, a la manera de una cintura, una faja de papel, verde o rosada, en que está anotada, en breves líneas, una exposición somera pero clara de la obra y de los fines a que obedece.

Esa multitud a que me refiero no pertenece a las clases llamadas superiores, ni a esa burguesía acaudalada que posee un auto, casa de campo, lujosos departamentos u hoteles de su propiedad y cuya existencia holgada y fácil les permite considerar la lectura quizá como el más preciado de los pasatiempos; no, representa al pueblo francés en su carácter más genuino, al pequeño empleado, al obrero de vida arreglada, en una palabra, a la gran masa consciente y predominante que le imprime carácter al país.

Esa masa es, en Francia, naturalmente culta e intelectual sin ser lo que podríamos llamar modernista. Le interesa lo que entiende y evoluciona lenta pero seguramente.

Al constatar ese interés general por "saber" e "instruirse", que se manifiesta en todas las esferas sociales y que obra por un impulso absolutamente sincero y espontáneo, fuerza es convencerse de que nos hallamos en presencia de una nación fuerte e imperecedera en la que se manifiesta, en forma decisiva un espíritu bajo todo punto de vista privilegiado.

Abisma la fantástica abundancia de la producción literaria en que todos los temas son tratados con erudición admirable, así como la acogida que encuentra en todos los ambientes. La inmensidad de obras con que se enriquece cada año la literatura francesa obedece a una labor siempre inteligente, siempre interesante, emanada de un estudio concienzudo o de una observación finísima, y las ciencias, el arte, las diversas evoluciones de que se ocupa el mundo, penetra así en todos los círculos y esferas por cuanto todo el mundo lee y comenta lo que ha leído en tanto que una gran parte escribe... y escribe bien.

He visto—con el agrado que nos produce todo éxito que recae sobre una persona que nos interesa particularmente—la magnífica acogida que ha tenido uno de los libros últimamente aparecidos y el ascendente que ha logrado obtener sobre el público en general. Me refiero a la última obra del doctor Pierre Vachet, profesor en la Escuela de los Altos Estudios Sociales, a quien he tenido la satisfacción de dar a conocer en un precedente artículo a mis lectores de "La Nación".

Ese libro lleva por título **"La pensée qui guérit"**, y creo dar el mejor de los consejos al recomendar su lectura a todos los hombres de buena voluntad, pues es un libro no tan sólo escrito, como podría creerse, para gente enferma, sino también para personas que gozan de perfecta salud.

No nos hallamos en presencia de un "Tratado Therapéutico" dirigido, repito, exclusivamente a seres neuróticos. Su intención obedece a un fin más amplio: interesa tanto a las personas bien equilibradas, como a los individuos atacados de males orgánicos y a esa clase de desgraciados que sufren por la fuerza de una imaginación mal dirigida.

Es un hecho ineludible que la melancolía y preocupación crónica del enfermo imaginario engendra, poco a poco, las enfermedades orgánicas. Y es porque la tristeza crea una depresión de las funciones por las cuales se establece la vida. Para salvar a estos desgraciados que el doctor Vachet llama "náufragos morales" no es suficiente la Kola, el fósforo, las duchas o el bromuro y opina que sólo la palabra que apacigua y la sugestión que impone son capaces de disipar la angustia que paraliza la inteligencia y de disolver la obsesión que intoxica la imaginación de los enfermos.

"No enseñaré únicamente—agrega el doctor Vachet—el arte de suprimir los trastornos que nacen de una mala orientación de la imaginación humana; me referiré, ante todo, a la manera de evitar que se produzcan."

Escribo, por lo tanto, para los sanos y los fuertes como para los enfermos y los débiles, tomando en cuenta—de acuerdo con la célebre frase de un médico conocido—"que la salud es un estado transitorio que nada de bueno auncia". (La santé est un état provisoire que ne présage rien de bon).

No existe un abismo—como es peligroso creerlo—entre el individuo tranquilo y sano y el calificado de inquieto y nervioso; estos dos estados pueden compararse a una simple diferencia de grado susceptible a modificarse en el momento menos pensado. El sano de hoy puede ser mañana un débil, con motivo de cualquiera alteración de su existencia normal que, sensible en el punto álgido de su ser, opere un cambio de su temperamento.

Sus amigos dirán: —Quien lo vió y quien lo ve. ¡Es otro hombre!

Casi todos los individuos presentan alternativas de alegría y de tristeza, de excitación o de depresión y nuestra vida toda es una serie continua de oscilaciones en torno de un estado de equilibrio más **teórico** que **real**. Estos cambios de períodos en que el individuo se demuestra ya audaz y ya descorazonado, ya confiado en las cosas que emprende o ya pesimista ante todo proyecto que dilucida, no obedece sino a las fluctuaciones de una constitución phisiológicamente mórbida.

Quiero abreviar este comentario para llegar a este fin de indiscutible provecho para todos aquellos que quieran tomarlo en cuenta:

"El hombre de acción, por seguro que esté de su vigor físico y moral, puede hallarse un día detenido por la fatiga o por un acontecimiento que lo precipite, en forma inesperada, en un ámbito desconocido hasta aquí para él, creado, por ejemplo, por la fuerza de un pesar profundo o por un execeso de labor intelectual. Lo veremos entonces tanto más desamparado para reaccionar de la depresión de que es víctima cuanto menos preparado estaba a la idea de sentirse un día aniquilado. Es un caso banal el hecho de que los hombres robustos y activos—aquellos que parecen los más aptos a desafiar los rudos golpes de la vida—sean los que se sienten mayormente afectados en la adversidad y los que demuestran mayor aprensión ante el menor contratiempo físico que influya en su equilibrio. Son terrenos mucho más favorables que otros, de apariencia más débil, para acoger estas neurastenias profundas, nacidas de un pesimismo tan hondo como repentino y de las cuales tienen una inmensa dificultad en deshacerse por lo mismo que consideran, con una exageración ilimitada, la decadencia de que sufren.

La obra admirable del doctor Vachet se dirige, pues, casi más directamente, a los hombres de buena salud que a menudo llevan en sí, sin saberlo, los gérmenes de trastornos nerviosos que, como resultado de los factores mencionados, se manifestarán inesperadamente.

Si conviene no dejarse llevar por una depresión o desconfianza propia de ciertos temperamentos, no es prudente tampoco considerarse invulnerable e invencible ni confiar demasiado en las energías que poseemos, o más bien dicho, que creemos poseer. Es un error considerar su organismo como un tesoro inagotable de fuerzas y actividades, pues a la menor descompaginación de nuestro equilibrio nos sentiremos tanto más afectados cuanto menos preparados para ello estemos. Repito intencionalmente a fin de inculçar hondamente la teoría a quienes leen estas líneas.

El doctor Vachet en su libro que es todo de amor al prójimo considera tanto a la **imaginación que mata** como a la **imaginación que nos devuelve la calma y la fuerza** necesarias para seguir los inciertos vaivenes del camino de la vida.

Con esa energía de que fué primero en hablarnos, en forma algo rudimentaria, el inolvidable doctor Coué, recién fallecido rodeado de una aureola de gratitud, debemos crearnos un cierto estado mental que el autor del libro a que me refiero denomina: "paisaje moral".

Se trata de hacer un aprendizaje del cultivo de nuestra ima ginación a fin de que llegue a s meter nuestro cuerpo a los aspe tos risueños de la vida y a l imágenes felices de que está l na. De ese modo combatirem nuestro decaimiento físico y nue tras depresiones mentales por fuerza de emociones tónicas— así puedo expresarme— que n acostumbraremos a evocar en momentos oportunos.

Me dirijo, para terminar, a los que han atravesado p crisis de que nadie está libre, p ra advertirles, con un fin insp do en la más elevada de las tenciones, de que una nueva o **siva del mal** es siempre posib que es un grave error olvid Es menester, pues, practicar mucho tiempo el control ment que nos referimos.

Para este objeto la obra qu inspirado este artículo debe considerada como **Libro de c cera**, siempre a la mano par hojeado.

Vivir un poco con él com hace con los buenos amig alma cuyos consejos nos ay y reconfortan.

ALM

CIGARRILLOS
MONTERREY
1.60
PRIMERA SELECCION
HABANA

Muebles
DE COMEDOR, DORMITORIO, ESCRITORIO
A precios sumamente bajos, con grandes facilidades en el pago, vende
La San Antonio
MONEDA 952
FRENTE CASA MUZARD

Para adelgazar
sin perjudicar la salud. Para combatir la GORDURA y la OBESIDAD, tome usted diariamente dos píldoras de
Oxidothirine
PARIS
Base: Glándula, Tiroide.

¡OH, MARGARITA!

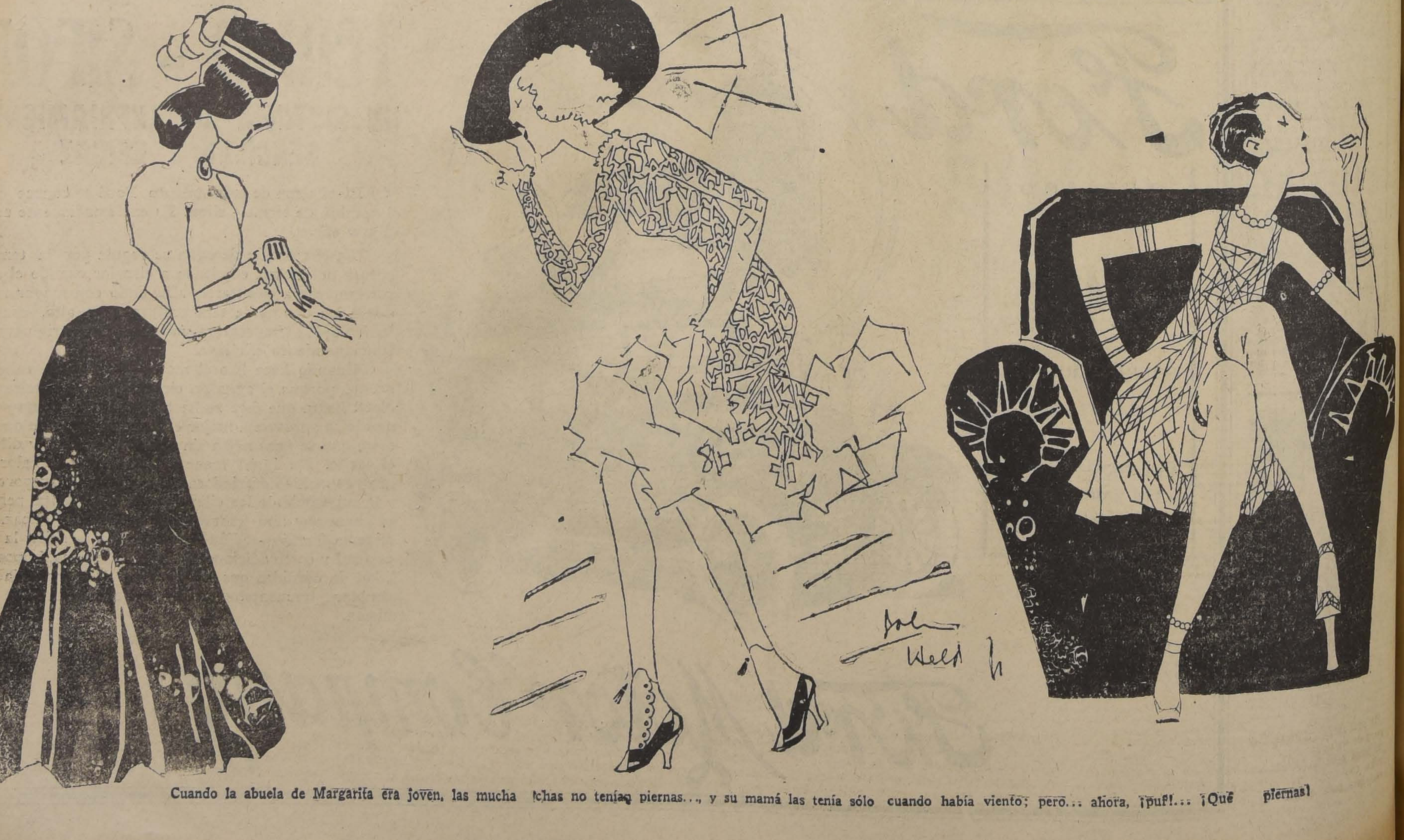

Cuando la abuela de Margarita era joven, las muchachas no tenían piernas..., y su mamá las tenía sólo cuando había viento; pero... ahora, ¡puf!... ¡Qué piernas!

DE ITALIA

LAS ESTANCIAS DE RAFAEL

por ERNESTO TORREALBA

El maestro de la pintura exacta. — El hombre que los dioses colmaron. — Julio II, la espada y el arte. — En la sala de la Signatura.

ROMA, Setiembre 1926.

La fatiga nos pone ceniza en los párpados cuando llegamos a los departamentos de Rafael. En nuestras piernas tenemos ya casi todo el museo vaticano. Dejamos caer nuestro cuerpo, humilde de laxitud, sobre el sillón de madera, frente a la Escuela de Atenas. A nuestra espalda queda La Disputa del Santo Sacramento y a un lado el Parnaso, los tres frescos que orna [illegible] sala dicha de la Signatura una de las tres que componían el departamento decorado por Rafael. No queriendo Julio II, el batallador, habitar los departamentos aún olorosos a la orgía de los Borgias, decidióse a habitar en el piso bajo y confió el embellecimiento a diversos pintores venidos de Siena y de Umbría, después exclusivamente a Rafael cuyos bosquejos había visto y comprendido. Est. sala de la Signatura, dicha Papa así porq firmaba su despacho, contiene los tres frescos del maestro que hicieron surtir mayor cantidad de tinta laudatoria. Cada peregrino plumífero hase visto en la obligación de alambicar frases y ditirambos en tono mayor. A mí, los tres muros en gracia de la fama, me hablan con moderación.

Siempre que he tropezado con el Sanzio, he sufrido un asombro, pero uno sólo: la matemática formidable de su dibujo. Su ojo debió poseer la calma y la seguridad de lo que es, sin aguardar el devenir. La mano de este hombre dulce no conoció ni la pasión, ni la inquietud: vivió en la serenidad lechosa de una aurora. Pulso de cirujano y exactitud de matemático, su línea es por una eternidad. Las pupilas se posan sobre cualquiera de estos rostros de la Escuela de Atenas—cada uno un retrato de la época—y en seguida es ya imposible imaginar que ese personaje pudiera ser otra cosa, pensarlo con otros rasgos. El conjunto de trazos es seguro como una ley natural y existe tal atingencia vital de uno a otro, que la individualidad resulta distinta, inconfundible, con ese color de la línea que es lo único capaz de encerrar en un plano este misterio: la vida. Y la vida de un solo hombre. Porque es ésta la esencia del más exacto de los retratistas: hacer un hombre, uno, Fulano de Tal, con ese secreto visible e indefinido que tuvo sobre el rostro y que hizo de ese hombre un ser sólo igual a sí mismo. Ese misterio que todos sus contemporáneos vieron sin definir, Rafael lo captó en una línea que el ojo del peregrino ve, pero no define. Lo captó en un solo movimiento de la muñeca, seguro, exacto, el único. El dibujo en el pulso de ese hombre todo sonrisa, se torna una ciencia exacta. Rafael es el pintor de la pintura exacta.

De esta exactitud que no es más que una gran conveniencia de la parte al todo, realizada por la ciega justicia del Creador, despréndese una formidable nobleza. Viene toda ella del vivir excepcional de Rafael. Una nobleza extraña a la época en que la gentilhombría no era incompatible con el crimen sin estética, ni la traición, ni la venalidad. Rafael, moralmente, pasó por encima de su época, de un vuelo de arcángel. Es que fué tan inhumanamente feliz que su vida mortal es una sonrisa de semidiós. Es un poema de terneza la niñez en Urbino, entre un padre artista y el duque Guadobaldo, soberano protector de las artes que muriera con un verso de Virgilio en los labios. A los veinticinco años se vió aclamado por toda la Italia el príncipe de los artistas del mundo. Durante sus estadas en Perusa y Florencia, fué el discípulo dilecto de los maestros, el Perugino que le enseñó los misterios del color y Fra Bartolomeo della Porta que lo inicia en la gracia de las ordenaciones. A su llegada a Roma, Julio II, el muy grande y rabioso pontífice, a la vista de sus dibujos, hace detener la decoración ya iniciada de sus departamentos, borrar lo hecho. y los entrega a la mano exclusiva de Rafael.

El sufrimiento, la espera, la humillación, la pobreza, la indiferencia, la áspera lucha de triquiñuelas, la estulticia de los grandes, la arrogancia de los rivales triunfadores, nada, ninguna zozobra de las tremendas luchas de los hombres plegó su frente ni salpicó su alma. Su único rival es Miguel Angel, pero el corazón emocionado de Rafael se inclina con tal gracia ante el genio del Rudo, que éste se desarma. Era exquisitamente amable y fué exquisitamente amado. Los grandes cortesanos, cardenales y discípulos eran una corte de camaradas y admiradores que ante su mansedumbre deponían los amargores y suavizaban el gesto. "No tuvo que luchar ni contra los hombres ni contra su corazón". El amor, antes de acercarse a él, melló sus garras; no fué más que una apacible alegría de sus sentidos. En su oficio de pintor, nada de gestaciones dolorosas. La obra sale de sus manos como brotarían las flores en el jardín ideal que tuviese la Primavera permanente. Con voluptuosidad, en la serenidad febril

(ESPECIAL PARA "LA NACION")

de un cerebro enjundioso. Nació creador como nació gentilhombre. Su imaginación deambulaba en un mundo florido de fuerzas, de luz, de alegría "donde la pureza, el candor, la bondad de una inspiración nueva expandían un encanto desconocido, especie de jardín donde las plantas tenían el vigor de la savia pagana, pero las flores semi-cristianas se abrían con una sonrisa más tímida y más suave".

Así, sentado sobre la vida, este hombre se entretuvo en crear un nuevo mundo sobre un solo plano. Dibujó. Lo hizo como dios: como un dios ingenuo y noble al cual le hubiese caído entre las manos el poder de crear. Los hombres pudieron ser malos, venales, rapaces, siniestros; él los ungió de una especial terneza en el mundo de los colores, en su propio amor, que era una extraña mezcla de agudeza en el ver y de perdón. Julio II está pintado por el alma: está vivo e íntegro el viejo concentrado y tenso que recoge sus músculos y su voluntad de águila antes de estallar en una de las históricas vehemencias. Y aquel delicioso Bindo Altoviti, que fué el opulento banquero florentino y parece en el rostro un cazador de luna: la garganta alta y noble, la femenina cabellera, sus largas manos de madona abatidas sobre el pecho le forjan una exquisitez híbrida de hermafrodita renacentista, amateur de arte y sabidor de bellezas. León X es blando y gordo, no parece el hijo de Lorenzo el Magnífico, cuyos alma y cuerpo fueron de acero. Pero la esencia de los sutiles mecenas está voraz de inteligencia en las pequeñas pupilas negras y brillantes como clavos de sillón; en la boca sensual parlotea el conocedor en hermosura que dirigió desde la tiara el más deslumbrante crear artístico de la historia, con esas manos languidecidas y febriles, estilizadas en el manejo de las miniaturas preciosas y de infolios iluminados.

Pero la imaginación corre fuera del tema. Henos frente a la Disputa del Santo Sacramento. La "más maravillosa explosión del sentimiento religioso que haya sido jamás traducida en pintura", como dice Muntz con una mentirijilla bien Instituto de Francia, no me conmueve exageradamente. Rafael fué un pagano, que arregló modelos y pliegues de acuerdo con un concepto popular e histórico. El gran grupo de estos discutidores celestes está fazonado por un concepto estético de ordenación y movido por un ideal mitológico. Abajo, sobre la tierra, cuarenta personajes, padres de la iglesia, mártires, doctores, discuten sin maltratarse, cuidando muchísimo más de sus pliegues y de la actitud oratoria que de la fineza del argumento. San Ambrosio, San Agustín, Santo Tomás de Aquino, San Buenaventura, Dante, Savonarola, San Gregorio y Fra Angélico, toman la palabra simultáneamente sobre asuntos divinos, en terreno neutro y fuera del tiempo. Lo admirable son esa multitud de rostros, personales, deción, convicción inquebrantable y serena, éxtasis místico, transfiguración ascética, sed de sacrificio, orgullo de poseer la verdad, humildad... Los padres de la iglesia hanse reunido en una asamblea ideal, cuyos diferentes grupos o comisiones discuten y gesticulan a la vez; pero vehemencia tanta queda inútil, pues que todos comulgan en la misma fórmula y se exaltan en idéntico transporte. Arriba, en la parte celestial, Cristo reina y preside entre la Virgen y San Juan, el precursor, en el centro de un coro de ángeles. Un poco más abajo, doce patriarcas, profetas y evangelistas se han sentado sobre las nubes. Cristo está circundado de un enorme nimbo que denota su divinidad de primera importancia. En ese momento por detrás, allá muy arriba, se asoma el Padre Eterno a ver cómo sigue aquello. Muestra la faz satisfecha. Aquello debe seguir muy bien: bajo la inmensa y fría claridad, los santos escolásticos están en un eterno acuerdo, tal vez para vengarse de las discusiones terrestres en que el agujero de una aguja los dividía con contusiones. El total obtiene bien el fin del arreglador: solemnidad, una luz casi divina, cierta grandiosa parsimonia y una grande mesura en la disposición de las comparsas.

Esta gran mesura y este ahinco en la verdad de los visages, es también la más principal belleza de la Escuela de Atenas. La Disputa frente a la Escuela es todo el espíritu de la antigüedad pagana frente al espíritu de la Iglesia. Ambos espíritus tal como los entendía Rafael y en una síntesis extemporal e inespacial. La exaltación humana de la escala platónica frente a la exaltación sacrosanta de la escala católica. El cerebro de Platón y el de Santo Tomás, en dos vocales rafaelistas. El Banquete y la Suma. Ambos envueltos en las mismas tonalidades heladas, de una claridad auroral, por la mano mistificadora del maestro. Es el peldaño más elevado a que haya llegado Rafael en su ascensión ideal hacia un ángulo supraterrestre. La cúspide desde donde el ojo se volvió y miró la historia en dos frescos. Bajo su ojo extasiado de la propia habilidad, se hizo la síntesis: casando en la eternidad de unos cuantos metros cuadrados términos irreconciliables en el tiempo, en el espacio y en el corazón de los hombres.

El hombre que no luchó ni contra su corazón. — El artista gentilhombre. — Platón y Santo Tomás. — Apolo y Safo.

En la Escuela de Atenas se pavonea la filosofía helénica sobre la escalera de una basílica pagana. Arquímides, Sócrates, Platón y Aristóteles, los más excelsos paladines del paganismo cerebral se reparten sobre las gradas en grupos armoniosos, magníficos e ingenuos. Entre muchos retratos de la época—cabezas italianas que el artista injerta en túnicas griegas—figura el pintor mismo al lado de su maestro el Perugino. El conjunto es de una imponderable mezcolanza de gracia, de amplitud, de mesura y de una falsedad histórica que le comunica su prestigio ideal.

El Parnaso es la glorificación de la poesía. La majadería ideal del tema, nos haría pasar de largo si no fuera por la misma pálida luz, luz velada con que el artista amasa sus atmósferas para el pulmón de los semidioses. Apolo ocupa el lugar de honor. Es un joven hermoso y con los ojos inspirados. Toca el violín y no la lira tradicional. Los poetas de la antigüedad clásica y de Florencia son sus discípulos: Homero, Virgilio, Dante, Petrarca, Ariosto. A su alrededor, las nueve musas le entretienen un serrallo abundante y dócil. Una muy rubia, con la túnica alba que se le ha desgarrado en el seno, cuida de que el silencio sea religioso. Es Safo; está al lado del dios y escucha en el recogimiento. Pero no es morena ni velluda como la leyenda nos presentó siempre a la poetisa hombruna: la cortesana Imperio, que sirvió de modelo a Rafael, era la más gloriosa blonda de la ciudad papal y hasta hoy día se puede ver en la iglesia de San Gregorio un epitafio que recuerda con emoción su donosura y sus funciones de vendedora de ternezas.

E. T.

ROSS' SOAP
Sus manos

Entre las personas de buen gusto manos perfectamente límpias y suaves al contacto es una de las indicaciones de cultura. El Jabón de Ross por su pureza y delicada combinación de ingredientes sanativos deja en las manos y en todo el cutis esa sensación de frescura y suavidad que todo el mundo desea y admira.
Uselo exclusivamente en su toilette.

JABÓN DE ROSS
Certificado Puro

THE SYDNEY ROSS CO.
Químicos-Perfumistas NEWARK, N. J.

EL JABON
HIGIENICO
ESPECIAL
ES UN BUEN JABON

HABANOS
SELECTOS XXXX
¢80 ¢60
Yo Fumo
REINA VICTORIA

Llevad en la Boca
siempre que queràis escapar
de los peligros del **frio**, de la **humedad**,
del **polvo** y de los **microbios**; cuando
os molesten los **estornudos**, ô **tengàis** carraspera
e **opresiôn** de pecho; cuando os sintais **constipados**,
UNA **PASTILLA VALDA**
cuyos vapores balsàmicos y antisépticos
fortificarân, acorazarân,
vuestra GARGANTA, vuestros BRONQUIOS, vuestros PULMONES.
Niños, Adultos, Ancianos,
PARA EVITAR, PARA CUIDAR
las Enfermedades de las Vias Respiratorias
tened siempre â mano
PASTILLAS VALDA
pero sobre todo no empleéis mâs que
LAS VERDADERAS
que son sólo las que se expenden
EN CAJAS
y llevan en la tapa el nombre
VALDA

Base: Mentol, eucaliptus, gaiacol, Tespinol

LAS NUEVAS TOILETTES DE LOS DIAS PRIMAVERALES

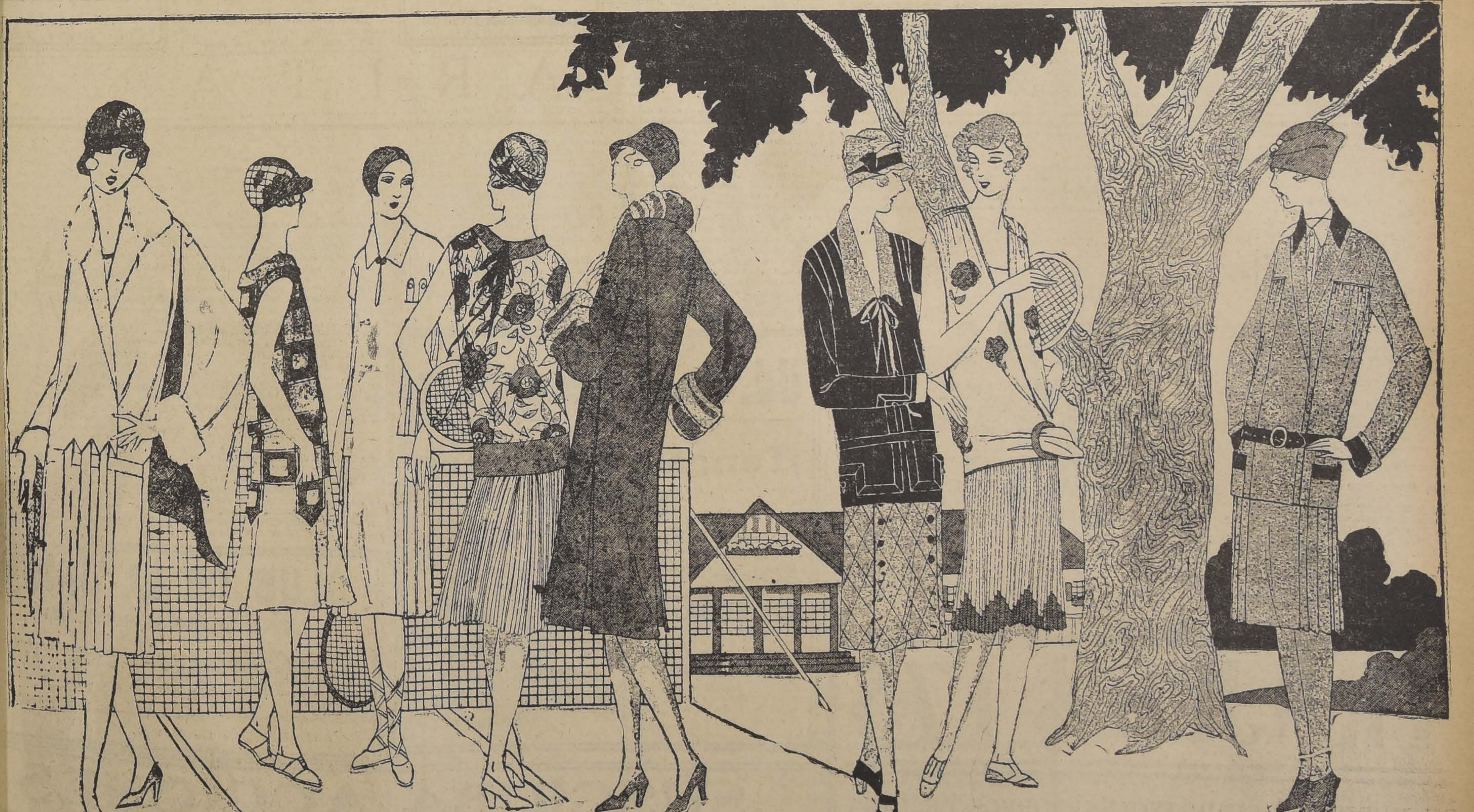

He aquí unas cuantas figuras sugestivas que dan la pauta de las nuevas formas de la moda — María Rosa no juega y se ha quedado con su abrigo de popelina beige, con cuello y adornos de visonte — Francisca está lista para entrar en la cancha; aparece fina y nerviosa con su vestido de lana de fantasía, unida en la falda; Rosa María lleva un vestido de popelina beige, con un panneau liso en el pecho y en la espalda y pliegues en las caderas — Clara lleva su raqueta bajo el brazo y luce su vestido plisado de kasha y más afuera, María Luisa nos muestra su abrigo de drapella gris con un corte en forma de V sobre la espalda y adornos de petit gris en el cuello y bocamangas — Helena tampoco juega; ya terminó su partida y luce su veste en popelina azul marino, con bandas incrustadas y alargada con un cuello de crespón crema, con cinta del mismo tono — Mónica se llama la siguiente, y lleva un vestido finamente plisado, larga casaca cruzada bordada de flores del mismo tono — Finalmente, Marta está en un trame muy deportivo de falda plisada y chaqueta ligeramente fruncida en los hombros con vuelta y cinturón de cuero sueco

LA VIDA TEATRAL Y CINEMATOGRAFICA EN EL MUNDO

por **MAX LINDER**

La prensa de Buenos Aires da cuenta del último estreno de Alejandro Flores, el conocido actor y autor chileno. Se trata de una comedia titulada "El match de amor", pieza sentimental en que se presenta el caso de una joven que requerida de amor por dos hombres a la vez, vacila sin saber cómo resolver el conflicto de su corazón.

"La Prensa" comentando este estreno cuenta así el argumento de la obra:

"James Harrison es norteamericano y pertenece a la legación de su país. Hombre hecho a la vida práctica, amante de los deportes, esconde tras su aparente rigidez caudal de generosos sentimientos externa un espíritu delicado y un que le llevan a salvar de la ruina económica al padre de su pretendida, sin que en este gesto intervenga para nada un propósito egoísta de obtener favor en sus aspiraciones amorosas. Reynoso, su rival y colega en la representación diplomática de un país centroamericano, disimula con sus predilecciones literarias y el atractivo de sus maneras distinguidas y corteses, un espíritu de caballero de industria, que sólo ve en la mano de la joven un medio para salir con bien de sus apuros pecuniarios.

La rivalidad entre ambos pretendientes los lleva al "ring" para resolver, muy a la moderna, sus derechos. El "match" resulta favorable al norteamericano, no sólo por su evidente superioridad sobre Reynoso, sino porque éste, con toda astucia, ha ido al encuentro con el deliberado propósito de tocar la compasión de la joven con su derrota.

Finalmente, descubiertas las verdaderas intenciones de Reynoso por intervención de Harrison, Victoria da el premio de su cariño al vencedor.

La pieza se desarrolla con fluidez y amenidad, mediante situaciones hábilmente planteadas y diálogos escritos con pulcritud y elegancia. Si el tono general de la comedia se pierde un tanto en el segundo acto, en ocasión del "match", se recobra nuevamente en el tercero, rematando en forma fina y graciosa en la escena postrera.

LO QUE SE ESTA DANDO EN BUENOS AIRES

En el Colón se desarrolla la temporada lírica de Primavera. Los conciertos sinfónicos y corales están dirigidos por el maestro Ercich Kleiber y como solistas del coro figuran a menudo en el programa la señora Lotte Leonard, el barítono Ivan Serra Lima. Dirige el coro Rafael Terragonolo.

—En el Florida se halla la compañía italiana de Comedias que preside de Italia Almirante. Director de este conjunto es Luigi Almirante.

Además está dando algunos conciertos en este teatro el cuarteto de Londres que nos visitó en el Invierno.

—En el Maipo actúa una compañía argetina de revistas. En este conjunto está incorporado el parodista Rafael Arcos.

—En el Florida se tall la compañía de revistas Burell-Bellini. Una acotación de los programas advierte que el espectáculo no es apto para señoritas ni menores.

—En el nuevo actúa Roberto Casaux y su compañía bajo la dirección artística de Ivo Pelay. Se está dando "El Indio Goyena", folletín escénico en tres actos de Ivo Pelay.

—En el Nacional se encuentra una compañía nacional de sainetes, comedias y dramas bajo la dirección de Carcavallo. Se está dando "Cuando un pobre se divierte", y "Los cachorros".

—En el Porteño está una empresa de González y Alvarez que explota la revista. Se está dando "El porteño en punta". Se anuncia la próxima presentación de Buonavoglia.

—En la Opera funciona un cinemógrato.

—En el San Martín se encuentra una compañía nacional de sainetes y en el Victoria actúa la compañía Serrador Mari. Este conjunto estrenó en el beneficio reciente de Mendoza el sainete "Los celos me están matando".

—En el Smarta se halla César Ratti con una compañía cómica en que cuenta como primer actor con Pepe Ratti.

—En el Argentino actúa Parravicini. Ha tenido un éxito últimamente con la pieza "Quien pierde los pantalones hereda los cien millones".

—En el Odeón se halla la compañía de Darío Niccodemi.

—En el Mayo hay un conjunto de variedades en que está figurando el chino Li-Ho-Chang.

ANDRE MESSAGER, MIEMBRO DEL INSTITUTO DE PARIS

André Messager ha sido elegido recientemente miembro del instituto. Es esta una elección que ha complacido a todos los músicos franceses, y que recompensa la brillante carrera de uno de los compositores más característicos de la Escuela Francesa, por la claridad, la frescura, la gracia y la delicadeza que caracterizan todas sus obras.

El autor de "Isoline", nació en 1853, en Moutrlecon. Hizo sus estudios musicales en la escuela de Niedermeyer. En 1874 abandonó la escuela para ocupar el puesto de organista de coro en la iglesia de San Sulpicio. Fué entonces cuando hizo sus primeras armas como compositor, con una sinfonía en 4 partes, premiada por la Sociedad de Compositores. En 1880 debutó como director de orquesta, inaugurando el Edén Theatre, de Bruselas.

Gracias a Saint-Saens, que fué su maestro, entró en L'Opera, donde hizo representar "Les deux Pigeons", que obtuvo un extraordinario suceso.

Después de una breve excursión por los dominios de la sinfonía, Messager se consagró exclusivamente al teatro.

Después de terminar la partitura de "Francois les Bas Bleus", que Bernicet dejó sin terminar, Messager hizo representar "Isoline", "La Bassoche", "Madame Chrysantheme", "Mirette", "Les P'tite's Miche", "Veronique", "Fortunio", "Le chandelier".

Ocupó simultáneamente su puesto en L'Opera, con el de director de ópera en el Concert Garden de Londres, hasta que en 1907 fué nombrado director del primero, conjuntamente con Broussan.

ESCENAS DE ALGUNAS GRANDES PELICULAS PROXIMAS A ESTRENARSE

BEAR VICIOUS

Arriba, a la izquierda, una escena de "En Pública Subasta", por Charles Ray y Eleanor Boardman; a la derecha, Bebé Daniels, en la película "Los Millones de Paulina"; abajo, a la izquierda, Rodolfo Valentino y Vilma Banky, en "El Hijo del Shiek"; a la derecha, una escena sensacional de "El Pirata Negro" por Douglas Fairbanks.

NOTICIARIO CINEMATOGRAFICO

Eddie Sutherland, el conocido director, ha contraído enlace recientemente con Louise Brooks, una bella y joven actriz. Ambos se conocieron durante la filmación de "It's the Old Amy Game", que dirigió Sutherland, y en la cual trabajaba Miss Brooks. También se anuncia oficialmente, el compromiso matrimonial de Bebé Daniels con Charley Paddock, escritor renombrado. Bebé asegura que esta vez sí que es cierto.

Siguiendo en el tema de los matrimonios, se dice que el nuevo esposo de Mae Murray, el príncipe David Mdivani, comenzará pronto a trabajar en películas. Una comunicación de Hollywood anuncia que Mdivani toma parte en un film de Mack Sennett titulado "Gingsberg y Murphy Film de Luxe", pero para esto ha cambiado su nombre por el de David Manor.

Ha fallecido repentinamente en California el notable característico de la pantalla Willard Louis. Su muerte ha sido muy lamentada en la colonia cinematográfica, en la cual era muy estimado, por sus grandes condiciones morales. Se recordará su espléndida labor en "El hermoso Brummel", en el papel del Rey de Inglaterra. John Barrymore, estrella de la citada película, dijo que el actor que más se destaca en ese film era Willard Louis. Quedó tan encantado de su trabajo, que lo contrató para secundarlo en "Don Juan".

May Mc. Avoy ha sufrido un agotamiento nervioso que la obligará a mantenerse alejada durante un mes de los estudios cinematográficos.

Warwick Ward, el actor inglés que actúa con tanto éxito en "Varieté", llegará pronto a Estados Unidos, para aparecer en algunos films.

Albert Parker ha sido contratado para dirigir a Gloria Swanson, en su primera producción para Artistas Unidos.

El argumento se desarrolla en Rusia. Este anuncio confirma la teoría que existe respecto a los autores de escenarios, quienes cuando encuentran un tipo de historia del agrado del público, reproducen su ambiente hasta lo infinito. En la actualidad triunfa todo lo ruso, dado el gran éxito obtenido por esta clase de asuntos. Y así, como sucedió con los films de época, ningún artista de renombre deja de interpretar película con personajes rusos; de ahí que el tema moscovita reine en la última producción de Constance Talmadge "La duquesa de Buffalo", en la cual aparece por primera vez ante el público norteamericano Tullto Carminati, el conocido actor italiano. También el último film de Corine Griffith, "Dentro de su reino", se desarrolla en la Rusia fastuosa de los zares.

Se habla del compromiso matrimonial de la notable intérprete de "El abanico de Lady Windermere", Irene Rich, con un millonario de Pasadena, Mr. David Blankenhorn. La boda se efectuará tan pronto como él obtenga su divorcio. Miss Rich es divorciada también y tiene dos hijos. Ma Busch por su parte se ha cas con John Cassell.

La última producción de Glor Swanson para Famons Players "Fine Manners", film que to cuatro meses para su impresi Su próxima para Artistas Uni lleva el título de "The Woma Battalion of Death". Después terpretará para la obra de g espectáculo, de Cecil B. De Mi "El rey de reyes", el papel de M ría Magdalena, teniendo tambi una invitación para trabajar Adolphe Menjou en "La últi Mrs. Cheney".

Deseosa de romper los lazos q la unen a su esposo y administ dor Denny Lamson, la actriz cine Virginia Valli ha solicitado divorcio.

También la encantadora Cori Griffith trata de desligarse de marido Walter Morosco, y ha i ciado su campaña con una "sep ración amistosa".

Lois Morán, artista de cine q perteneció al cuerpo de baile la Gran Opera de París, por p mera vez lucirá sus habilidad terpsicorianas en la película q prepara "Bajo Candado".

Existe en Hollywood un exc sivo club femenino, formado treinta miembros, todos artistas la pantalla, denominado "The R gulars", que sólo se ocupa de ganizar fiestas con fines carit vos.

Impulsada por la Paramount, artista francesa Arlette Marcha por primera vez interpretará p culas en Hollywood.

Se dice que la actuación de R quel Meller en el Biltmore de L Angeles, ha despertado un inte máximo, como siempre, y las e presas cinematográficas se la tán disputando encarnizadame

Larry Semon firmó contrato p ra presentarse al frente de un mero de variedades que recorr los principales teatros de la g Unión Americana. Le acompaña Kathleen Clifford, mujer de ext ordinaria hermosura.

Gilbert Rowland (Luis Alon rompió su compromiso matri nial con la encantadora y coqu Clara Bow, a causa de que acostumbraba jugarle, segú bromas muy pesadas. Luis Alo es un actor de gran futuro.

Desde Alemania, donde está dicada, Nita Naldi, hace saber su última película se titulará Fémme de Nuit".

JIRA DE LA COMPAÑIA DE R VISTAS DE MAD. RASIM

Madame Rasimi, que ha lado su teatro Ba-Ta-Clan de ris, se ha dedicado a realizar con su compañía de revistas pués de una temporada en l fué contratada por el conocid presario José Loureiro, para algunas representaciones e teatro da Trindade, de L donde el éxito fué enorme, barcándose en el vapor Bell para Río de Janeiro.

De allí pasará a San Pablo tro Sant'Anna), teniendo el Loureiro la intención de pro la jira por otras ciudades del sil, para dirigirse luego a la bana y México, países que madame Rasimi el año pasad donde, visto el ruidoso suces terior, desea volver ahora.

Descuella entre los artistas en esta oportunidad acompaña madame Rasimi, el cómico G ges Milton.

Este estuvo antes de la gu en Rusia, donde dirigía un circo: al estallar la revolu Milton, que era dueño de una portante fortuna, enterró c poseía en un lugar que él conoce y que espera no ha encontrado aún por los bol ques. En París se le llama eso "el cómico del tesoro e do". Milton, de regreso a Pa trabajado en los principales tros de revistas y operetas las anteriores jiras a ésta dame Rasimi no ha podido contratado porque tenía un promiso de tres años con el presario Deval; libre de éste, dame Rasimi se aseguró s curso.

Otro elemento destacado es ques Vitry, un elegantísimo ta de opereta, creador en los mos años de una serie de c días musicales, género en auge en París; creador de danza de las Libélulas" y operetas. Le acompaña en sus creaciones Olga Lakain, ta elegantísima y de talento ra el género.

También son conocidas las manas Broquin, que hacen u mero por el estilo de las fam Dolly Sisters.

El maestro Guttinger es el rector de orquesta habitual de revistas de madame Rasimi e Ba-Ta-Clan.

Y como siempre, dirige la en scene", colaborando con rectora, Pierre

Las notabl girls" vuel nueva cam

6 DIAS

Le ofrecemos a usted para que nos mande hacer el traje, por la mitad de su valor: fíjese bien: "SOLO POR LA MITAD", compruébelo hoy mismo acudiendo a la sastrería

"EL PRECIO FIJO"

DELICIAS 2875, CASI ESQUINA SOTOMAYOR

JOSE SALAZAR Y CIA.

4—Oct

Ud. debe Descansar

¡Tenga su Veraneo gratis!

LA REINA DE LAS MEDIAS

ofrece a los lectores de "LA NACION"

$ 1.500

en efectivo.

Junte usted 15 ejemplares de "La Nación" y canjéelos en Ahumada 360, por un cupón.

Hay 3 premios: uno de $ 1,000, uno de $ 300, y otro de $ 200, todo en efectivo.

N|O.

CLUB DE LA UNION

JUNTA GENERAL EXTRAORDINARIA

Cítase a los señores socios a Junta General Extraordinaria para el Viernes 8 de Octubre, a las 6.30 P. M., con el objeto de obtener la aprobación del proyecto elaborado por el Directorio y el Gerente para fijar "El Día del Personal" de la Institución.

EL DIRECTORIO.

Santiago, Octubre 1.o de 1926.

TRAJES $ 175

DE MEDIDA, CASIMIR INGLES, FORROS DE LANA

REALIZA EL "CORTE INGLES"

SASTRERIA VILLASANTE Hnos. Ltd.

PUENTE 693 -:- Esq. ROSAS

SUSCRIBA ACCIONES

DE LA COMPAÑIA ELECTRO SIDERURGICA E INDUSTRIAL DE VALDIVI

FABRICACION DE FIERRO Y ACERO Y VENTA DE ENERGIA ELECTRICA EN LA REGION SUR DE CHILE

Protección del Estado — Altos Hornos Eléctricos — Hierro del Tofo — Central de Huilo - Huilo

OFICINA: Santiago, Edificio Banco Anglo 4.o Piso, N.os 19 y 20 — Teléf. 223 — Casilla 3110

CADA ACCION $ 40 AL CONTADO

CRONICA LITERARIA

Por ALONE.

"FRANCISCO DE ASIS", novenario lírico por Augusto Iglesias. Prólogo de Omer Emeth (1)

Nobles y sentidas, impregnadas en lejana nostalgia, treinta y tres páginas de Omer Emeth sirven de introito al novenario lírico en loor de San Francisco, que ha querido cantar Augusto Iglesias. Es casi un libro escrito en colaboración; y el sacerdote se ha prestado graciosamente a servir de acólito en la ceremonia literaria. Debemos agradecérselo, tanto más cuanto que en este **oficio**, como él mismo dice, el maestro de la crítica nos entrega algo de esa íntima sensibilidad que guarda de ordinario, un poco avaramente, al contacto del público.

Confiesa que muchas veces ha intentado empaparse en el espíritu franciscano y, aunque nunca el pleno éxito coronó sus esfuerzos, una cosa, sin embargo, ha conseguido, y no la cambiaría por ninguna del mundo: ha aprendido a amar a San Francisco... "A cada nueva intentona mía ha correspondido un nuevo grado de amor... Espero— añade—no morir sin haberlo amado como él lo merece y como puede amarlo este mi corazón desengañado y viejo".

San Francisco es un gran conquistador. ¿No sedujo y logró cautivar completamente el espíritu mismo de Renán, como quien dice al demonio encarnado en el arte? Analizando a San Francisco en un estudio bellísimo, de alta crítica y alta poesía, Renán, se comparó con él y halló que se le parecía por los defectos, en especial la falta de sentido práctico y respeto a la propiedad.

Cuentan que un severo capuchino decía a la Princesa Matilde, refiriéndose a esas páginas del filósofo:

—Ha escrito sobre Jesús como no se debe escribir; pero ha hablado bien de San Francisco. San Francisco lo salvará.

Tal vez, con el tiempo, alguien pronuncie parecidas palabras sobre Augusto Iglesias, autor de Maya.

San Francisco lo ha inspirado, San Francisco lo salvará.

Claro, límpido, elegante, sobre estas cualidades fundamentales, su acento se eleva con sencillez, libre y fuerte, no enredado a prejuicio antiguo ni moderno, vibrante de sonoridades propias, a veces sinceramente emocionadas. **"De pie —pág. 43— como un símbolo, en medio de la rosa de los vientos —deshojaste tus frases de ternura sobre el dolor universal. Una bandera de harapos cubre el años mil trescientos —batida por el encanto de tu palabra musical".** He aquí ritmo, expresiones e imágen que recuerdan una poesía de Vicente Huidobro, muy superior a Vicente Huidobro. Pero Iglesias tiene evocaciones que no son sino de Iglesias: "Francisco de Asís, mi señor y hermano; — como una moneda lanzada al aire mi inspiración juega su suerte. — No te la doy en vaso de oro, sino en la forma de la mano— ahuecada como una copa... ¡La humilde copa que se ha de llevar la muerte!"

El tono mantiene un raro equilibrio entre la sencillez primitiva y el refinamiento modernista, tomando de la una y del otro lo preciso para darnos un gusto franciscano, sin acentuar demasiado éste ni aquélla, sin caer casi nunca en lo que hubiera parecido inevitable, en lo que muy pocos habrían conseguido evitar: la artificiosa afectación.

A través de todo, Iglesias parece natural: "Padre mío Francisco: he glosado tu ejemplo — en versos con ondulaciones de sayal: — pero "el hermano asno" tiene el pellejo áspero — y es mediodía — **Oh! Padre, sé que comprenderás!"** No importa que no sea natural. Ningún artista es natural. La cuestión reside en parecerlo y, por haberlo conseguido, leemos el novenario de San Francisco no sólo con un claro y constante placer, sino, por momentos, hasta con cierta unción religiosa.

Evidentemente, San Francisco lo salvará.

"BAJO LA CRUZ DEL SUR" poemas por D. Samuel A. Lillo (Nascimento)

En tiempo del pleito de límites con la Argentina, los geógrafos buscaban afanados una línea divisoria entre los dos países, el famoso "divortia aquarium" donde la raíz de los ríos diverge. Debía estar en las más altas cumbres.

Si el geógrafo literario se impusiera una tarea semejante, para dividir la escuela poética que acaba de pasar y la que está empezando, no tendría las mismas dificultades que los peritos internacionales. Le bastaría poner espalda con espalda a don Samuel Lillo y a Pablo Neruda; entre ambos, perfectamente visible, está el "divortia aquarium" poético del presente.

Todo lo que el uno acepta lo rechaza el otro, todo lo que el otro ama, lo aborrece el uno.

Son dos polos opuestos.

Los poemas del señor Lillo encierran siempre una historia que se podría contar perfectamente en prosa e interesaría, es decir, cultiva en primer lugar la anécdota proscrita como una abominación por las escuelas nuevas. Esta anécdota casi siempre tiene base real y está desarrollada con lógica mediante adjetivos comunes e imágenes concretas, elegidas de preferencia entre la naturaleza chilena. Otro punto de divergencia con los deshumanizados, habitantes del aire, perseguidores de la locura que se alimentan de luz, como las orquídeas. Por último, se nota en el espíritu del señor Lillo una tendencia nacionalista, un patriotismo a la antigua, que se aparta, como el Norte del Sur, del cosmopolitismo universal predominante entre los jóvenes a la moda del día.

Basta elegir al azar cualquier estrofa para verlo:

Era hermoso y fornido
el hijo del cacique de la tierra,
sin traba alguna en el boscal cria-
[do,

tan fuerte y atrevido
cual las bestias aambrientas de la
[sierra

que bajan hacia el llano,
y tan suelto y ligero
como el raudo huemul cordille-
[rano.

Dios nos libre de pronunciarnos en favor de unos u otros, de afirmar que la verdad de ayer ha dejado de ser la verdad de hoy y que, pasados ciertos años, la belleza se convierte en fealdad. Todos tienen razón desde su punto de vista y cada cual hace bien en dirigirse a su público en el lenguaje que a ese público le agrada.

Esto para hablar en calidad de esa especie de fenómeno, impasible, impecable y ecuánime, que llaman algunos críticos literarios. En cuanto persona corriente, lector igual a todos los lectores, nos sería verdaderamente difícil silenciar nuestra absoluta indiferencia ante la poesía que representa el señor Lillo, con todas sus respetables cualidades consagradas por el uso, y una desdichada inclinación hacia más agilidad, más novedad, más imprevisto capricho, al estilo de ciertas composiciones de ciertos modernistas...

"SUEÑOS Y RIMAS" Por J. Domínguez Sierra (Nascimento, 1926).

Interminablemente delgado, con los ojos infantiles, azul claro, y un "sweater" del mismo color, asoma la cabeza como a la altura del tragaluz y pregunta por "el señor Díaz Garcés". Le agradecemos la equivocación como es debido y, comprendiendo que es el autor de "Sueños y Rimas", le hacemos entrar para que nos cuente su vida y sus ideas.

Son muy sencillas. Su vida pertenece al cuarto año de Humanidades en el Instituto Nacional, donde cosa que él lamenta, no hay clase de Literatura. Entre los autores nacionales conoce a don Francisco Donoso, Presbítero y poeta a quién admira respetuosamente. Es colaborador de "Don Fausto"; pero advierte, para que no lo creamos envanecido, que los colaboradores de "Don Fausto" son unos dos mil.

Lo reporteamos:

—¿Ud. será modernista?

—Ah no!

—¿Qué autores le gustan

—Núñez de Arce, Bécquer...

—¿Qué edad tiene Ud?

—Quince años.

—¿Sus temas preferidos?

—De todo...

—Pero seguramente hablará mucho de amor, Ud. ha de estar muy enamorado.

Sonríe con aire de malicia y luego responde:

—Es que como mi mamá lee todos mis versos. Y no dice más. Comprendemos.

—¿De dónde sacó dinero para imprimir su libro?

—Mi papá me lo dió.

Después de leer al autor, abramos el libro.

"Sueños y Rimas ... poesías de Napoleón (Jorge Domínguez Sierra). Y en la portada, esta indicación sugerente: "Ilustraciones del Autor". Leémos:

IRA

Oh! ira! que para morar has bus-
[cado
y emponzañado
los labios!
De tus garras iracundas no se es-
[capan
ni aun los Papas
ni los sabios.

Al lado de las estrofas, una cara con el pelo erizado y mostrando los dientes, una cara que puede tanto ser de Papa como de sabio. Ilustración del autor.

Sigamos leyendo:

CUARTETO

Reinaba suave brisa por el pra-
[do
jugando con las hojas despren-
[didas,
y el aire estaba triste y perfu-
[mado
por humildes violetas escondidas.

Nada más. Es delicioso. Esto nos lleva más allá del bien y del mal, a una poesía anterior a la poesía, a un arte anterior al arte. He aquí la ilusión al estado naciente, el alma todavía intacta y que vibra al menor soplo, porque todo para ella es aun, felizmente, nuevo. Nueva la naturaleza, nueva la alegría, nueva también, y llena de suavidad, la tristeza del espíritu.

PARA AVECITA TRISTE:

¿De qué sirven la riqueza,
los honores y blasones
cuando tenemos tristeza
¡ay! en nuestros corazones?

Nosotros creemos con toda sinceridad que esa tristeza y otras más graves podría evitarse al joven Domínguez Sierra—(se lo decimos con el temor y la incertidumbre que imponen su extrema juventud)—si en vez de seguir cultivando la literatura, consagrará su inspiración al dibujo en el cual, por las muestras que trae su volúmen, podría destacarse mucho más fácil y rápidamente. Por lo demás, ya es mucho tener dos clases de talentos.

Alone

---

(1) Con una bella y fina portada de Alfredo Bustos.

HOJEANDO LIBROS Y REVISTAS

por LEON ROCH

LIBROS RECIBIDOS. La organización sindical en Chile, por Moisés Poblete Troncoso. Un volumen de 191 páginas, editado en la imprenta de Ramón Frías. Contiene cuatro capítulos en este orden: I. La libertad sindical en Chile; II. La organización técnica de la mutualidad; III. El seguro de enfermedad; y IV. El trabajo de las mujeres y de los niños. Lleva, además, seis anexos con datos estadísticos sobre las organizaciones sindicales chilenas.

Club de Señoras. — Conferencias. — Tomo I. Año 1925. Es un volumen editado por Zamorano y Caperán, que contiene una recopilación de todas las conferencias dictadas en el Club de Señoras, en el año 1925. Son el total 346 páginas, con 16 conferencias. La compilación ha sido hecha por la señorita Berta Lastarria Cavero.

Correspondencia oficial cambiada entre los Gobiernos de México y los Estados Unidos, con motivo de las dos leyes reglamentarias de la fracción primera del artículo 27 de la Constitución mexicana. México. Imprenta de la Secretaría de Relaciones Exteriores, 1926.

La Electricidad ante el Derecho, por Benjamín Claro Velasco, 1926. Fisher y Cía., impresores, Valparaíso. Es una interesante pieza sobre la materia; contiene un índice muy detallado y una bibliografía que puede ser utilizada como consulta. Este libro es una memoria de prueba para optar el grado de Licenciado en la Facultad de Leyes y Ciencias Políticas de la Universidad de Chile. Buena impresión, excelente papel.

NOTICIAS EDITORIALES DE LA ARGENTINA. **Pedro Miguel Obligado** prepara un libro sobre autores europeos. En el índice figuran Anatole France, Augusto Strimberg, Albert Samain.

Francisco Soto y Calvo ha entregado al editor Gleizer, un libro titulado "Los poetas maullantinos", que es una sátira contra el doctor Noé y los poetas que figuran en su "Antología".

Juan José de Soiza Reilly, después de su resonante escándalo con "Criminales", ha terminado otro libro: "Amor, oraciones y cocaína".

Manuel Gálvez, ha publicado una nueva novela: "La papa y su pasión".

Benito Lynch ha reeditado en la editorial Calpe, su famosa novela "El inglés de los huesos".

El doctor **Juan José Bilbao** anuncia un libro original "La piorrea y sus consecuencias literarias".

Fausto Burgos, ha entregado a la imprenta un nuevo volumen de cuentos de la Puna: "La sonrisa de Puca Puca".

Martínez Zuviría, ha publicado otra novela: "Sangre en el umbral".

Álvaro Melian Lafinus ha editado en París "Figuras de América", con un prólogo de Francisco García Calderón.

Roque Otamendi, anuncia una novela "Camino de la muerte".

NOTICIAS DE LA VIDA LITERARIA. Una editorial argentina ha pedido a **Soiza Reilly, Josué Quesada, Héctor Pedro Blomberg y José Antonio Saldías**, una novela escrita en colaboración, es decir, una "novela de los cuatro", como se ha hecho últimamente en Francia. Los capítulos serán sorteados para determinar a quién le corresponda escribir el primero. El título será compuesto, de común acuerdo entre los cuatro.

Algunos escritores y artistas de Maguana, México, han hecho a **Juana de Ibarbourú**, objeto de un delicado homenaje. Se le ha obsequiado una lira de oro con incrustaciones de piedras preciosas, con esta inscripción: "A la Reina doña Juana, en cuyos dominios no se pone el sol".

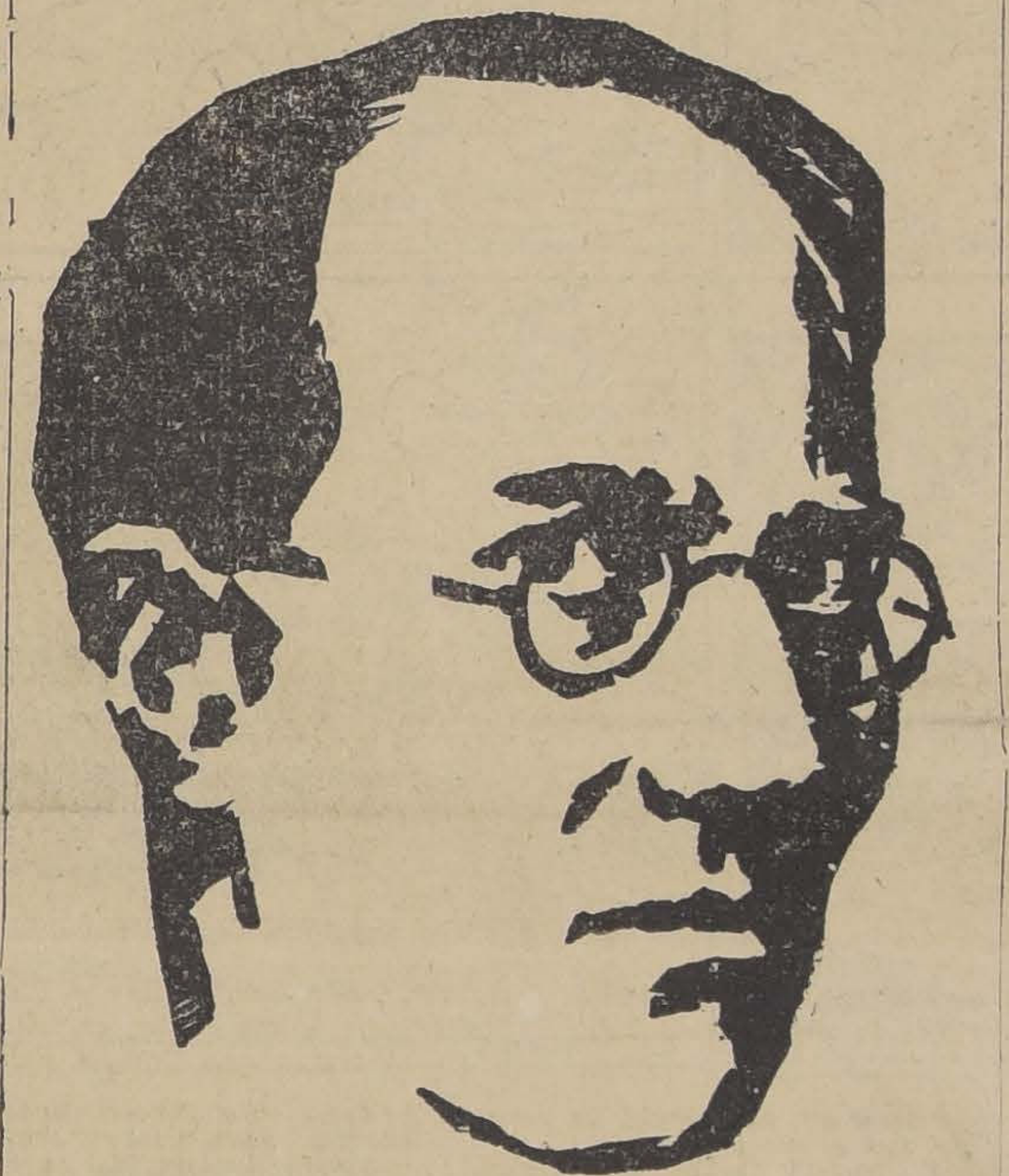

Stuart Sherman

En La Habana acaba de constituirse una Academia de la Lengua, correspondiente a la de Madrid. El gran pensador cubano, don **Enrique José Varona**, presidente de esta Academia.

Se prepara en París una lujosa edición de los cuentos de **Edgar Poe**, en la traducción de **Mallarmé**. La edición llevará aguas fuertes de **Drian**.

En este mes debe aparecer también en París un libro de **Jules Romain** "Mort de quelq'un", con aguas fuertes de Asselin.

En lo sucesivo el premio Sully Prudhomme se otorgará a los poetas de más de treinta años, que no tengan medios de editar sus versos.

Se ha estrenado en Berlín, bajo la dirección escénica de Reinhart, una obra de **Franz Wertel** sobre el episodio de Maximiliano en México. Lo titula el drama "Suárez y Maximiliano" y con ella su autor ha obtenido el premio Grillparzer. Ha sido un éxito.

El editor Palmera, de Londres, tiene en prensa un libro de versos de **Gilbert Chesterton.**

El doctor Inbelloni ha publicado un libro "La esfinge indiana" que contiene un interesante material de investigación prehistórica sobre los orígenes de las razas americanas. El estudio se inicia en la observación de las ruinas de Tiahuanacu, rebatiendo tesis consagradas sobre la orientación astronómica de los monumentos de aquella ciudad.

El 26 de Julio, último, murió en Alenson el escritor **Cecil Georges Bazile**, traductor de Oscar Wilde, de Lord Dunsany, de Hardy y de Upton Sinclair. "Era un gran obrero de la cultura internacional francesa" dice un cronista al dar cuenta de su muerte.

Colaboraba en más de cien revistas y periódicos. Se le debe la traducción de tres obras de Tagore, de otras de Edgar Poe, de Conan Doyle y de Bernard Shaw. Era infatigable. Trabajaba al morir en una biografía de Wilde que iba a titular 'El Rey de la vida". Tenía también comenzada una traducción de "Los ladrones de la luz" de la Reina María de Rumania.

Jean Giradoux ha lanzado un nuevo libro "El penor". Es una curiosa y sugestiva divagación, a la manera de ensayo, sobre la vida de este oscuro y humilde héreo de la Odisea, de quien dijo Homero, en el canto X de su poema: "Esta será la única vez que pronuncie su nombre, pues, jamás se distinguió ni por su valor ni su prudencia". Este tema da oportunidad a Giradoux para un comentario espiritual interesante.

André Gaiger ha publicado una novela multicolor, nutrida de tipos y caracteres novísimos. Se titula esta novela "Rastapolis" y por su título se comprende su asunto. Es en efecto una revisión colorista de esa multitud que puebla los grandes balnearios y cafées a la moda, de Francia.

STUART SHERMAN HA MUERTO

Los periódicos norteamericanos dan cuenta de la muerte de Stuart Sherman, reputado crítico literario, profesor y poeta. Había nacido en 1881 y pertenecía a una generación estudiosa, formal, que hizo de la cultura americana pura su devoción exclusiva.

Colaboraba en todas las revistas críticas y sostuvo polémicas y debates magníficos por su caudal ilustrativo en algunas revistas literarias de Nueva York.

Se distinguió por un estilo clásico y por un criticismo agudo y profundo. Deja una obra considerable, pero dispersa, que una vez reunida dará para varios volúmenes.

Era crítico literario del "New York Herald Tribune".

NOTICIAS EDITORIALES AMERICANAS

Lord Dunsany ha publicado en la editorial Putman de New York, una novela "The Charwomn's Shadow", una mágica historia de una joven española.

—Se ha editado traduciones de **Tagore**: "Red Oleanders" y de **Joao dos Pasos**: "The Babbalge Man".

—**Hugo Clifford** ha editado "In a corner of Asia", un interesante estudio sobre las razas y costumbres malayas.

—Se han editado dos volúmenes con los mensajes, discursos y otros documentos del **Presidente Wilson.** Editores: Harper and Brothers. Nueva York.

L. R.

OPINIONES IMPORTANTES

Entre las numerosas cartas de adhesión y de estímulo recibidas por el autor del **Diccionario Histórico y Biográfico de Chile**, podemos consignar las siguientes, cuya **lectura** encarecemos.

De S. E.:

"El Presidente de la República saluda atentamente al señor Virgilio Figueroa y acusa recibo al envío del primer tomo del **Diccionario Histórico y Biográfico de Chile y** le ruega enviarle el recibo correspondiente para cancelar su valor. Para el futuro, puede considerarlo como suscriptor por un ejemplar de cada tomo".

Del gran historiógrafo nacional, don José Toribio Medina:

"Recibo en este momento (24 de Setiembre) el tomo 1 de su monumental **Diccionario Histórico y Biográfico de Chile**, que yo, como del oficio, estoy, en situación de apreciar en todo el esfuerzo que supone y de la manera tan cumplida como lleva usted la tarea que se ha impuesto.

"Con el aprecio de su aftmo. S. S. y colega.—**J. T. Medina**".

Del señor Hugo Gunckel, perteneciente al Servicio Sanitario de los Ferrocarriles, con residencia en Valdivia:

"Acuso recibo del precioso primer tomo de su **Diccionario. Es una** verdadera obra maestra y séame permitido felicitarlo muy sinceramente por su gran triunfo. **El Diccionario** que usted está publicando merece un lugar en cada Biblioteca y no debe faltar, como libro de consulta diaria, en ningún estudio de hombres estudiosos, no sólo del país, sino en todas partes donde se habla el idioma de Cervantes.

"Chile puede estar orgulloso de esa publicación".

Del abogado de Curicó, don **Arturo** Valenzuela:

"He recibido el primer tomo **del Diccionario Histórico y Biográfico de Chile**, que usted con tanto entusiasmo y abnegación viene publicando.

"Su obra es de aliento y de proyecciones dignas de aplauso. Mis más sinceras **felicitaciones para** usted.

"No tema a los críticos. **El juicio** imparcial de muchos, lo acompaña y secundará su labor.

"Le incluyo giro por 50 pesos a su orden, valor de suscripción **del segundo** tomo a publicarse".

—Está en circulación el primer tomo. A venta en librerías y administraciones de correos. Precio: rústica, 42 pesos; empastado elegantemente, 50 pesos.

Pedidos y suscripciones al autor, don Virgilio Figueroa, Casilla 1924, o López 535. Santiago; quien agradecerá todo dato de carácter histórico, biográfico o bibliográfico.

LIBROS NUEVOS

RECIEN LLEGADOS, DE ACTUALIDAD Y OTROS

Victor Barros Lynch. — El Explicador de los Impuestos Internos, Santiago 1926...	$	10.00
Almanaque Ilustrado Hispano-Americano 1927...	$	3.50
Raúl Simón.—Administración Comercial de Ferrocarriles, según las normas y experiencias de los Ferrocarriles de los Estados Unidos de Norteamérica, tela, New York 1926...	$	25.00
Club de Señoras. — "Conferencias", bonito volumen que contiene 16 interesantísimas conferencias dadas en el Club de Señoras por grandes personalidades (diplomáticos, poetas, viajeros ilustres, hombres de ciencia, etc., acaba de aparecer, Zamorano y Caperán, editores. Contiene la muy interesante y comentada conferencia histórica del Excmo. señor William Miller Collier, Embajador de los Estados Unidos. "El Primer Agente Diplomático de Estados Unidos en Chile, J. Roberts Poinsett", a quien Carrera llamó "El mejor Chileno. Precio...	$	10.00

AJEDREZ

Mme Pretil.—L. A. B. C. des Elchees...	$	[illegible]
Lasker.—Campeón del mundo. Curso de Ajedréz, nueva edición...	$	10.00
Lasker.—Campeón del mundo. Curso de Ajedréz, tela...	$	15.00
Filidor. — Análisis del Juego de Ajedréz, tela, $ 6.50; rústica...	$	4.50

GENEALOGIA

L. Amesti Casal.—Las Casas Troncales, Santiago 1926..	$	50.00
G. Cuadra.—Familias Coloniales de Santiago...	$	15.00
J. L. Espejo.—Relaciones de Méritos y Servicios de Funcionarios del Reino de Chile, Santiago 1926...	$	20.00
J. L. Espejo.—Nobiliario de la Antigua Capitanía General de Chile, 2 vols., con 336 escudos en colores...		
J. L. Espejo.—Casa de los Rodríguez del Manzano, Pastenes y Ovalles...	$	25.00

Luis Ramírez Silva.—Pedagogía Manjoniana, 2 vols., Santiago 1926. Obra que ha sido muy elogiada por El Excmo. señor Rucker Sotomayor, don Darío Castro, Gines de Alcántara y don Carlo sSilva Vildósola **ZAMORANO y CAPERAN, editores**...	$	12.00

OBRAS SOBRE SAN FRANCISCO

Jorgensen. — Francisco de Asís, traducción del R. P. Pávez...	$	5.00
Róbinson.—El Verdadero San Francisco...	$	1.20
Florecillas de San Francisco, tits...	$	5.50
Condesa de Pardo Bazán.—San Francisco de Asís, 2 vols., pasta 20.— y R...		11.00
Restat.—Dios, 2 vols, 4.a edición, precio rebajado..	$	10.00
		Dólares
Pedro Subercaseaux Errázuriz.—Saint Francais d'Assise. Obra compuesta de las 50 reproducciones de las preciosas acuarelas del gran pintor chileno y actual monje benedictino, edición corriente...		23.00
Edición de medio pergamino, tirada muy limitada, ejemplares numerados con firma autográfica...		108.00
Edición en levante francés, tirada muy limitada, ejemplares numerados, con firma autógrafa...		208.00

DERECHO

Silva Bascuñán.—La Partición de Bienes...	12.00
L. Barceló Lira.—Prontuario del juicio de quiebra, Santiago, 1926...	8.00
D. Lizana Barros.—Algunas consideraciones acerca de la importancia que, para los jueces, tiene la Psiquiatría...	4.00
Francisco Pinto.—Del arrendamiento...	8.00
H. Escribar M.—De la Prescripción extintiva civil, Santiago 1926...	10.00
G. Gandarillas M. — De la Indemnización de Perjuicios Santiago 1926...	6.00

H. Zañartu Irigoyen.—La Constitución de 1925 el Parlamentarismo en Chile. Setiembre de 1926...	5.00

PEDIDOS DE PROVINCIAS ACOMPAÑADOS DE SU IMPORTE POR GIRO POSTAL O LETRA AGREGANDO $ 1. — PARA LA REMISION DE CADA VOLUMEN (SEGUN NUEVA TARIFA DE CORREOS) SE DESPACHAN POR VUELTA DE CORREO

Zamorano y Caperán

COMPAÑIA 1015 — —CASILLA 326

LIBROS

NOVEDADES

JUAN JOSE DE SOIZA REILLY. — Criminales... $	8.00
JUAN JOSE DE SOIZA REILLY.—No leas este libro...	8.00
JUAN JOSE DE SOIZA REILLY.— Pecadoras	8.00
JUAN JOSE DE SOIZA REILLY. — Mujeres de amor...	8.00
PHILIPPE SOUPAULT. —El bar del amor..	4.50
DANIEL ANTOKOLETZ —Manual teórico y práctico de la Liga de las Naciones...	40.00
GASTON H. LESTARD. —Régimen bancario (bases para su solución)...	10.00
Dr. CABALLERO F.— La regulación de la Glucemía...	1.80
Dr. C. LAGOS GARCIA. —Las Deformidades de la sexualidad humana, un tomo 670 pág., 53 láminas y 130 fotografías...	84.30
Anuario General de España, nueva edición 1926, lo más completo publicado, 3 grandes tomos en tela...	130.00
H. DE GIBERT.— El amor físico (novela médico, sociológica de costumbres modernas	12.00
J. DE ESPAÑA.— Psicología de Rosas...	10.00
A. MUÑOZ.— Un hombre que mató su alma...	6.70
DOMINGUEZ SIERRA. —Sueños y rimas..	3.50
PABLO NERUDA.— El habitante y su esperanza...	4.00
SAMUEL A. LILLO.— Bajo la cruz del Sur	5.00
E. SCHWARTZ.— Figuras del mundo antiguo, 2.a serie...	7.50
LUISA LUISI.—Poemas	2.20
OTROS	
R. MICHELS.— Amor y Castidad...	7.50
RAMIRO DE MAEZTU. —La crisis del humanismo...	7.50
JOHN CHAMBERLAIN. —Un nuevo socialismo...	9.00
G. DE REPARAZ.— La derrota de la civilización...	7.50
GABRIEL ALOMAR.— La política idealista	7.50
JUAN VALERA.— Pepita Jiménez, Doña Luz, etc...	7.50
Oscar Wilde y Yo, por Lord Douglas...	7.50
Oscar Wilde y la tragedia de su vida...	6.00

Libreria SALVAT

Barcelona-Santiago

Casilla 2326 — Teléfono 4704. Agustinas 1043 — Santiago

NOVELAS

(BIBLIOTECA PARA LA MUJER)

ALCOTT. —La provincianita que sueña en un amor.
I. ALFARO.—Más allá de la tumba.
C. BRAEME.—Azucena.
A. CRAVEN.—Florángel.
A. CRAVEN—Sacrificio de Florángel.
CHAMPOL.—Sor Alejandrina.
FEUILLET.—La novela de un joven pobre.
CARLOS FOLEY.—El novio misterioso.
GREVILLE.—El calvario de Raisa.
GREVILLE.—El Príncipe Ilusión
GREVILLE.—El novio de Lisa.
JOLANDA.—El crisantemo rosa.
JOLANDA.—Sor Inmaculada.
LAMARTINE.—Flor de Lis
E. MARLITT.—Barba Azul.
F. MISTRAL.—Mireya.
JORGE OHNET.—Felipe Derblay
JORGE OHNET.—Sergio Panine.
L. DE TINSEAU. — Los nuevos ricos.
VILLETARD.—El desastre sentimental y 25 títulos más de éstos.

LINDOS VOLUMENES DE 200 A 300 PAGINAS

A $ 2.80 LA OBRA

Librairie Parisienne

BANDERA 427 - CASILLA 2270

(Frente al Congreso)

Se despacha a provincia contra giro postal, agregando 50 centavos por un tomo y 25 centavos por los demás.
por los demás.

AL COMERCIO

VENDEDORES INESCRUPULOSOS DICEN QUE LA

MAQUINA DE ESCRIBIR OLIVETTI

es devuelta por los compradores.

Desmentimos en absoluto la naticia, porque ninguna máquina de las muchas vendidas, ha merecido más que elogios y propaganda por los tenedores.

Santiago, Octubre de 1926.

MONTI & CIA.
ESTADO 110

3—Oct

EL LIBRO DEFINITIVO DEL GRAN POETA

Manuel Magallanes Moure

SUS MEJORES POEMAS

Selección y prólogo de PEDRO PRADO.

La poesía de Magallanes Moure, es la que no pasará jamás. Es el poeta siempre nuevo. Es la personalidad cumbre de la poesía nacional. El monumento que se está levantando a Magallanes, no es a su sola personalidad literaria, sino al verdadero representante de la poesía nacional, de la cual, Magallanes es el símbolo, es la esencia.

Para el aserto de la selección, basta ver quién es el seleccionador, que a la vez prologa el libro: Pedro Prado.

Precio: $ 6.00. Provincias: $ 6.50

OTROS LIBROS NUEVOS.

ARMANDO PINTO.— HISTORIA DE CHILE. Nueva edición puesta al día... $	2.40
M. RETAMAL BALBOA.— "GRAMATICA CASTELLANA". Tomo II, con la ortografía de la Real Academia Española. Nueva edición aumentada... $	3.00
MARTA BRUNET.— "BESTIA DAÑINA". Novela... $	4.00
PABLO NERUDA.— "EL HABITANTE Y SU ESPERANZA". Novela... $	4.00
VICENTE HUIDOBRO.— "Vientos Contrarios". Prosas.. $	6.00
FEDERICO GANA.— "Cuentos completos"... $	6.00
SAMUEL A. LILLO.— "Bajo la Cruz del Sur". Poemas. $	5.00
ABEL GUEVARA.— "Guía del Contador". Rústica, $ 2.00; Pasta... $	10.00

MUY PROXIMOS A APARECER:

RABINDRANATH TAGORE.— "Sadhana". Traducción directa del inglés por Sady Concha y Aliro Carrasco.
N. YAÑEZ SILVA.— "LA TRAGEDIA DEL ARTE". Novela.
BENJAMIN VELASCO REYES.— "Música Lejana". Poesías.
ALBERTO MORENO.— "Poesías".
PABLO NERUDA.— "Crepusculario". Poemas, segunda edición.
PABLO NERUDA Y TOMAS LAGOS.— "Anillos". Prosas en colaboración.
PABLO DE ROKHA.— "U.". Poemas

LIBRERIA NASCIMENTO

AHUMADA 125.—CASILLA 2298.—TEL. 3759

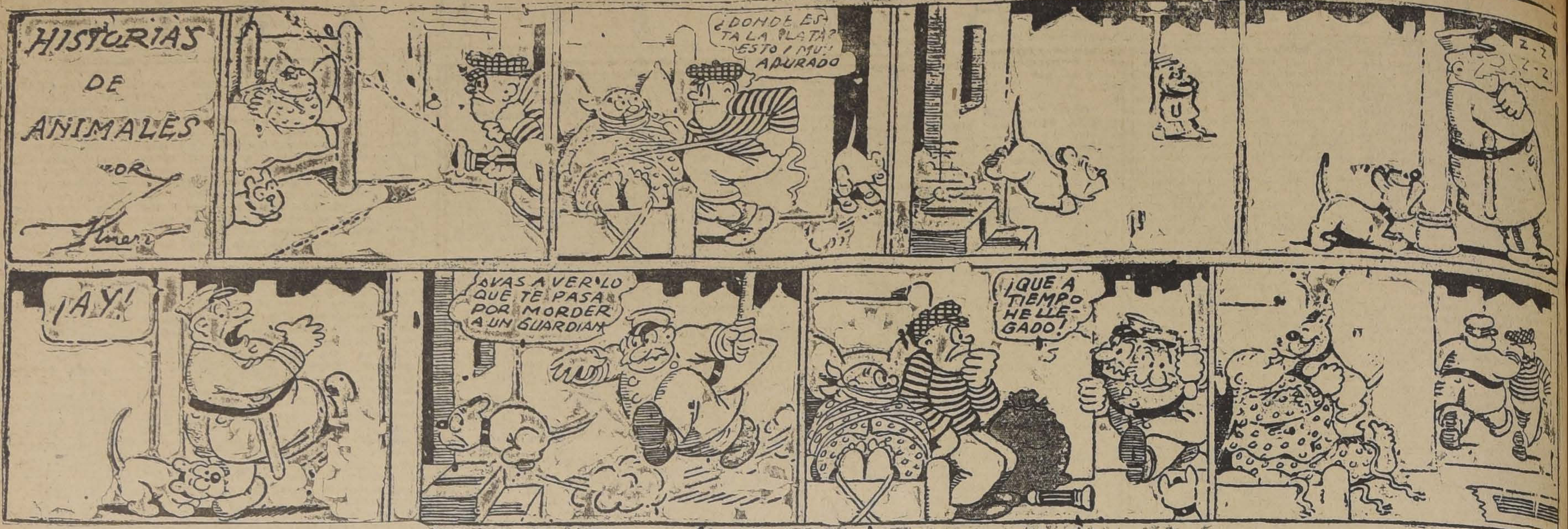
HISTORIAS DE ANIMALES POR
¿DONDE ESTA LA PLATA? ESTOY MUY APURADO
Z-Z Z-Z
¡AY!
¡VAS A VER LO QUE TE PASA POR MORDER A UN GUARDIAN
¡QUE A TIEMPO HE LLEGADO!

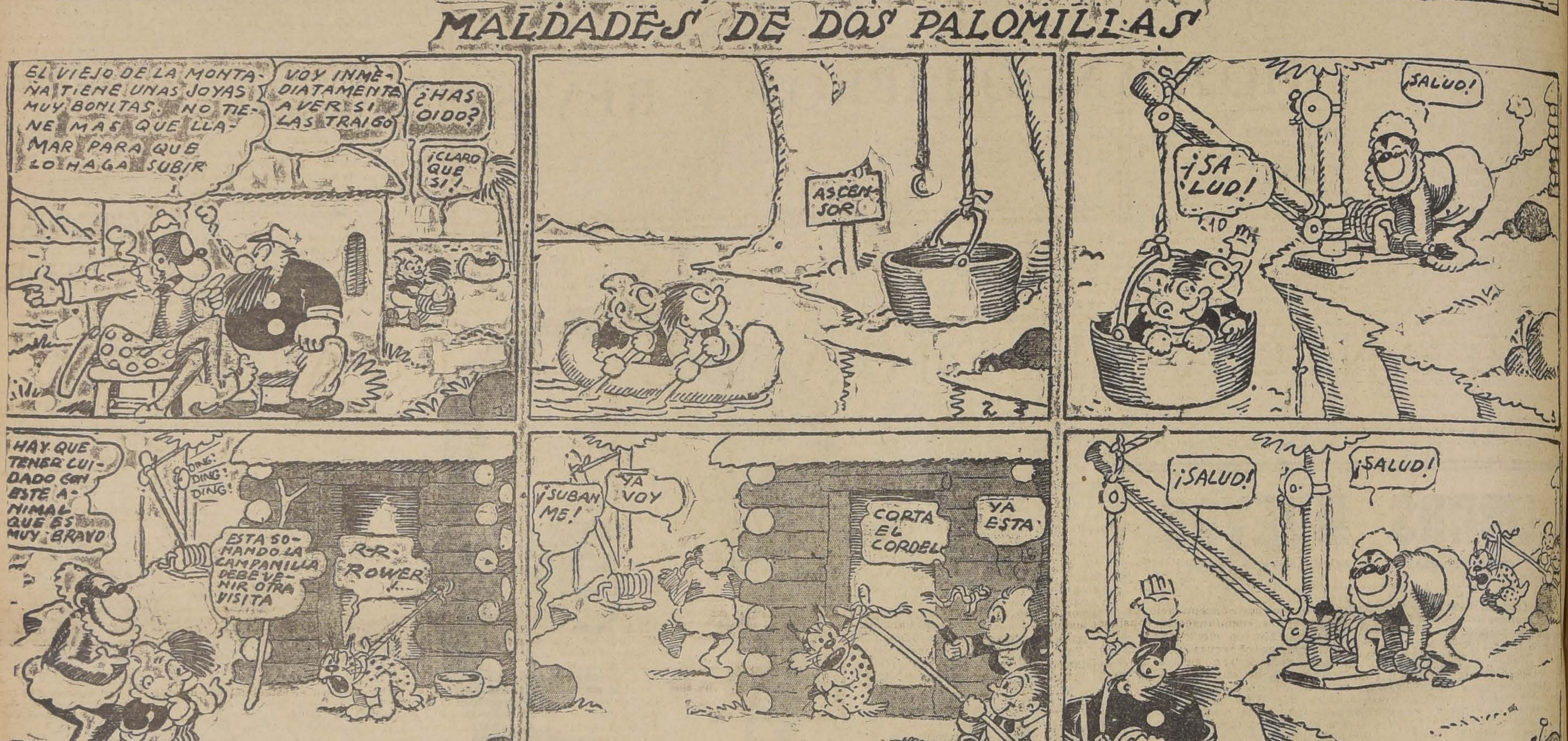
MALDADES DE DOS PALOMILLAS
EL VIEJO DE LA MONTAÑA TIENE UNAS JOYAS MUY BONITAS. NO TIENE MAS QUE LLAMAR PARA QUE LO HAGA SUBIR
VOY INMEDIATAMENTE A VER SI LAS TRAIGO
¿HAS OIDO?
¡CLARO QUE SI!
ASCENSOR
¡SALUD!
¡SALUD!
HAY QUE TENER CUIDADO CON ESTE ANIMAL QUE ES MUY BRAVO
DING! DING! DING!
ESTA SONANDO LA CAMPANILLA DEBE VENIR OTRA VISITA
R-R-ROWER
¡SUBANME!
YA VOY
CORTA EL CORDEL
YA ESTA
¡SALUD!
¡SALUD!
¡QUE PASA?
¡AY!
ASCENSOR
¡AYAYAY!
¡NO HA GANESO!
¡SUBANME OTRA VEZ!
ANDA A VER COMO TE RECIBE EL CAPITAN
¡NO! ¡NO BAJES!
¡SOCORRO!
YA VOY A AYUDARLO
TENEMOS QUE APURARNOS EN BAJAR, ANTES DE QUE ENTRE EL VIEJO Y EL CAPITAN NOS ALCANCEN
TODO ESTA MUY BIEN, PERO SI SE LES OCURRE LARGARNOS AL ANIMALITO ESE, ME PARECE QUE ESTAMOS PERDIDOS

COPYRICHT KING TEAURES SYNDICATE (DERECHOS DE EXCLUSIVIDAD PARA CHILE, ADQUIRIDOS POR "LA NACION"

MATA-MOSCAS
«AEROXON»
VENTAS POR MAYOR
L. Despouy & Co.
COCHRANE 685 VALPARAISO
Oct—7

Use usted para el ASEO GENERAL, el DESINFECTANTE universal
CAPORIT "BAYER"
Con 100 grs. disueltos en agua consigue usted hacer una solución desinfectante de 50 litros.
Lave con esta solución su habitación, sus dependencias, su pesebrera, su establo, su gallinero y todo lo que usted quiera desinfectar.
En venta en todos los negocios del ramo.
LA QUIMICA INDUSTRIAL "BAYER"
WESKOTT y Cía.
SANTIAGO — CASILLA 1267

: : LIBROS DE TEXTO DE CORTINA : :
Apréndase Inglés, Francés, Español, Italiano, Alemán, pronto y fácilmente por el
METODO CORTINAFONO
El sistema Fonográfico Original para el
APRENDIZAJE DE IDIOMAS
"Imitado por alguno, igualado por ninguno".
Método que convierte la tarea del estudio en un pasatiempo agradable.
Pídanse informes y solicítense agencias.
R. D. CORTINA COMPANY, INC.
(CASA FUNDADA EN 1882)
105 WEST 40th STREET — NEW YORK CITY

JORGE BIZET

por JAVIER RENGIFO GALLARDO,

Miembro de la Sociedad de Autores y Compositores

Jorge no era el nombre de este ilustre compositor francés, que nació el 25 de Octubre de 1838. En la fuente bautismal al ponerle la sal en los labios y óleo en la frente, lo llamaron Alejandro César Leopoldo, pero la posteridad le dió el nombre de Jorge y nunca se ha sabido el por qué.

Bizet tuvo la suerte de nacer en una familia de músicos. Su padre era un eximio maestro de canto. A los 9 años ingresó al Conservatorio de París. El ilustre pianista Marmontel enseñóle su arte. Estudió el órgano con el afamado Benoit, y Ludovico Halevy, el célebre autor de la ópera "La Judía" inicióle en la composición.

Bizet tenía una admirable memoria y un privilegiado oído; bastábale escuchar una sola vez cualquiera melodía para nunca olvidarla. Cuando Bizet ingresó al Conservatorio, el inspector encargado de examinar a todos los postulantes sus aptitudes artísticas, dirigióse al padre de Bizet y le dijo:

—Vuestro hijo es muy pequeño para frecuentar las clases de nuestro Conservatorio.

—Es pequeño en el tamaño, pero grande en sabiduría, replicóle el padre con orgullo.

—¿Vuestro hijo sabe algo de música?, preguntó el examinador.

—¡Ah, señor mi hijo es un fenómeno! Forme usted en el piano combinaciones armónicas, las que usted desee, y Jorge volviendo sus espaldas al piano y vendándose sus ojos, al sonar del acorde que usted haya elegido le nombrará todas las notas una a una.

La experiencia fué hecha y Bizet rápidamente nombraba sin vacilar las notas armónicas de la combinación musical.

El examinador quedóse estupefacto, y abrazando al prodigio le dijo emocionado:

—Tú, mi pequeñuelo tendrás la gloria de ser un ilustre músico.

Las profecías del examinador día a día se cumplían: Bizet fué un pianista fino, elegante, de raras cualidades, ejecutaba a primera vista las más célebres obras pianísticas, era un hábil transcriptor y arreglaba para piano obras sinfónicas. En sus transcripciones trataba siempre de encontrar y descubrir bellezas y con su ingenio y alma sincera y profunda de artista ennoblecía con su interpretación hasta las más banales melodías.

Bizet, desde su juventud, fué un maestro consciente de su arte, perfeccionó sus estudios escolásticos antes de entrar de lleno al libre estudio del contrapunto y la composición.

En todos los exámenes y concursos musicales fué siempre vencedor.

Estudiaba aún la composición con Halevy (que más tarde fué su suegro) cuando obtuvo su primer éxito con una opereta el "Doctor Milagros", estrenada en los Bufos en 1857. Bizet cuando componía sus óperas construía las obras sobre el libreto que le imponían los empresarios de teatros. Su fecundidad y temperamento musical eran tan intensos que podían adaptarse a toda clase de sujetos. Así compuso "El Pescador de Perlas", "Florentín", "Noé", "La Copa del Rey de Thule", "Calendal", del célebre poeta francés, Féderico Mistral.

A los 19 años obtuvo el premio de Roma. La primera obra que envió de la "bella Italia", como decía Musset fué la ópera bufa "Don Procopio", que tuvo un éxito secundario. El gran músico francés tenía la idea de escribir una ópera sobre un cuento del músico y romancero alemán, Guillermo Hoffmann. Había elegido el "Tonelero de Nurenberg", pero el padre de Bizet lo hizo desistir de componer una partitura sobre dicho cuento. Más tarde Ricardo Wagner se inspiraba sobre el cuento de Hoffman y componía su maravillosa obra inmortal "Los Maestros Cantores de Nurenberg".

Las obras de Jorge Bizet, las más importantes son "L'Arlesiene" y "Carmen", son "des chef d'oeuvres" de la música de todas las épocas.

Bizet tenía 37 años cuando fué estrenado "L'Arlessiene". A su "de but" su música pasó desapercibida y al terminar la primera audición de este melodrama en tres actos y cinco cuadros, de Alfonso Daudet, el público quedó frío, uno que otro aplauso se oyó en la sala. Bizet sumido en un profundo dolor y con sus facciones contractadas, teñidas de palidez, crispó los puños en dirección hacia el público y con voz anhelante y trémula murmuró: "¡No me han comprendido!" "¡No han comprendido mi música!"

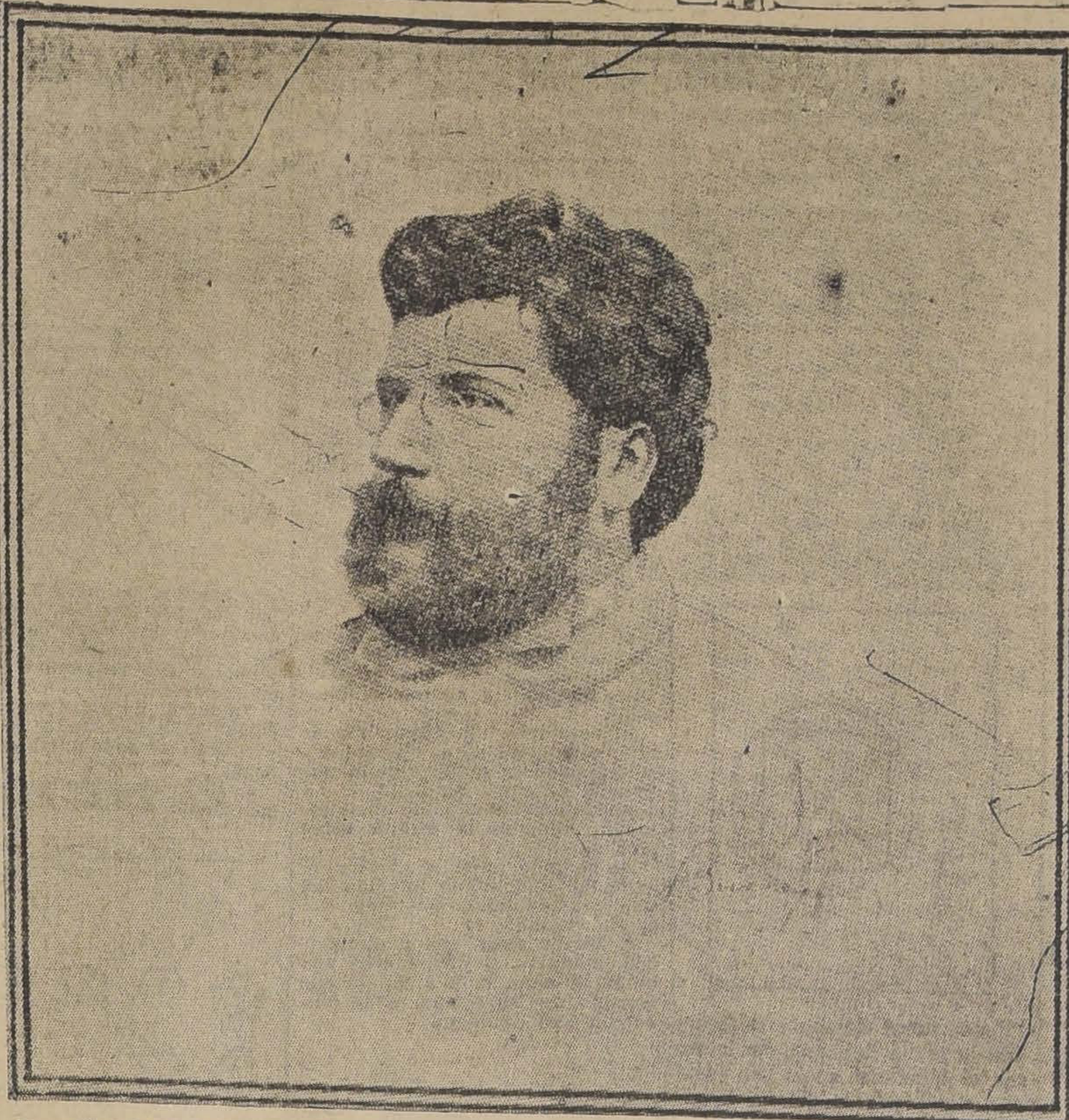

Después de este fracaso, la música de "L'Arlessiene" fué ejecutada en grandes conciertos sinfónicos; poco a poco el público intimó con esta música de feérico color y comprendiendo sus melodías y ritmos evocadores de la florida Provenza, la consagró una obra maestra. La música de "L'Arlessiene" está construída en trozos por separados, como en forma de "suite". Encierra páginas bellísimas; el "Preludio", el "Intermezzo" son melodías de un sostenido e inspirado lirismo. Para quien sabe traducir el musical lenguaje en humanos sentimientos, esas melodías nos enseñan un mundo deslumbrante de bellezas psíquicas, son un consuelo al dolor, un bálsamo melódico que cierra las heridas de la humanidad doliente.

A "L'Arlessiene" siguió la creación de la inmortal ópera "Carmen".

La perfección, la hermosura de la música de "Carmen" no admite crítica ni discusión.

Tanto los "wagnerianos" como los "debussyistas" se inclinan ante "Carmen", milagro del genio francés. Su libreto, obra de Merlhac y Halévy, escrito sobre una novela de Merimée, es uno de los más perfectos de la literatura teatral. "Carmen" está construida sobre moldes antiguos; los dúos, las cabatinas, las romanzas, las arias se suceden unas tras otras, en brillante cortejo. Bizet no fué un innovador en la forma; pero creó una música única, incomparable, de eterna juventud.

Bizet, siendo francés, creó en "Carmen" un color local de la pintoresca España. En "Carmen" abundan las armonías fluídicas, modulaciones atrevidas; la pasión de su música es desbordante, arrebatadora.

La orquestación es rica en sonoridades raras, el equilibrio de la masa orquestal es sabio y potente, El destino de la trágica y coqueta bohemiana está interpretado con elocuente maestría por los temperamentos combinados de los instrumentos de cuerdas, maderas, cobres y percusión. Estas mixturas sonoras se suceden como si fueran colores cambiantes en piedras preciosas.

En la música francesa hay dos obras inmortales antitéticas: una es "Carmen" y la otra "Pelleas y Mélisande", de Claudio Debussy.

La música de "Carmen" es "única", es la obra francesa, la más popular del mundo entero.

Algunos críticos "snobs" han osado hacer muecas de desprecio a la música de "Carmen" por considerarla banal. Todo se puede vulgarizar, estropear y más aún en manos de esos "dilettantis elegantes", **rellenos** de estética "bon marché".

Estos adocenados creen que una obra de arte tiene que tener sus complicaciones, sus rebuscamientos difíciles de comprensión, y que nadie más que ellos pueden comprender estas obras de elegidos, "Beati pauperes spiritu".

¿Serán músicos estos señores que proclaman que Beethoven, Mozart y hasta el mismo Wagner, es música apolillada, música de viejos escaparates de conservatorios minados por roedores? Para ellos no existen más que las divagaciones armónicas, disonantes, sin formas, híbridas ideas que forman el anarquismo sonoro. Algunos componen **descomponiendo** las melodías nobles y espontáneas que han escrito los grandes maestros.

En obras modernísimas de los compositores que **imitan** a Debussy, a Strawinsky, se oyen **disimuladas en la tramoya armónica** melodías hasta de Giacomo Puccini, el más mortal enemigo de los "snobs". En estas imitaciones los intervalos consonantes se cambian en disonantes, en armonías equívocas, choques de tonalidades sin parentesco alguno.

La música de los compositores modernos, Ravel, Smith, Fauré, Ricardo Strauss, Strawinsky, Debussy, **creadores**, que escriben con temperamento e inspiración, es hermosa, interesante y digna de ser estudiada.

La música de "Carmen" es bastante conocida para citar sus trozos musicales.

La noche histórica del estreno de "Carmen", que fué el 3 de Marzo de 1875, marca una **fecha** memorable en los anales del Teatro Lírico Francés. La obra fué silbada a tal punto, que al artista que salió a proclamar el nombre de los autores la voz no se le oyó: fué cubierta por los insultos del público, que atronaban el Teatro de la Opera Cómica. ¡Fué un escándalo! Por segunda vez el público de París no había comprendido la música del maestro. Jorge Bizet había vaciado su alma entera en esta obra monumental. El languidecía de pena de ver fracasado su genio.

"Carmen" seguía llevando su existencia indiferente para el mundo. A las 33 representaciones, el 3 de Junio de 1875, Jorge Bizet moría súbitamente del corazón, dejando la estela luminosa de gloria que recuerda el paso de los genios por el mundo.

Reposa en paz en París, en la tierra sagrada del Cementerio del "Pére Lachaise", donde también duermen otros artistas ilustres de Francia.

J. R. G.

CRONICA MEDICA DE ACTUALIDAD

por SANIN.

PATOGENIA Y TRATAMIENTO DEL MAREO DE LOS VIAJES MARITIMOS Y AEREOS POR EL PROFESOR O. BRUNS

El origen de este trastorno se debe al establecimiento de un reflejo anormal. La rama sensitiva del arco reflejo la constituyen las vías cinestésicas, vestibulares y ópticas. Están relacionadas unas con otras y contribuyen, junto con el centro coordinador de los movimientos, a la elaboración del equilibrio fisiológico. A este proceso corresponde un determinado proceso psíquico que tiene lugar en la corteza cerebral y que consiste en la formación de imágenes precisas sobre la posición del cuerpo en el espacio.

Estos procesos psicofísicos representan en cierto modo el centro del arco reflejo. Su vía eferente la forman los centros del vago y del simpático, y las ramas que partiendo de ellos se dirigen a los vasos y al estómago.

El dibujo adjunto da una idea del trayecto que siguen las excitaciones.

La significación de la excitación del aparto vestibular en los trastornos del equilibrio, y, por lo tanto, en el origen del mareo, puede deducirse de lo siguiente: Los sordomudos, es decir, individuos con el laberinto alterado, casi nunca se marean. Tampoco se logra producir el vómito mediante oscilaciones artificiales en animales con sección bilateral del nervio acústico. Lesiones, operaciones y excitaciones de distinta naturaleza de la región laberíntica producen fácilmente vértigos y vómitos. El autor, valiéndose del sillón giratorio (Barany) y colocando la cabeza del sujeto con quien se experimenta en distintas posiciones, ha logrado reproducir todos los síntomas del mareo. También ha ensayado, valiéndose de este proceder,, el valor profiláctico de distintos medicamentos. Además, ha notado repetidamente que personas que en viajes por mar ne se habían mareado, no sufren tampoco el vértigo giratorio.

Con objeto terapéutico podemos tratar de actuar sobre el arco reflejo productor del mareo, en cinco puntos distintos: 1.º, la rama aferente; 2.º, el centro reflejo; 3.º el centro simpático vasomotor; 4.º, el trayecto del vago; y 5.º, el estómago.

El autor termina analizando cada una de las medidas profilácticas y curativas, ya de naturaleza mecánica, farmacológica o psíquica, que se han propuesto para combatir este trastorno, y clasificándolas según el punto en que tratan de interrumpir el arco reflejo. (Münchener Medizinenische Wochenschrift).

LA LUCHA CONTRA LA SIFILIS EN BELGICA

La profilaxia de las enfermedades venéreas debe consistir en primer lugar en la esterilización de los conductores de gérmenes; en consecuencia, debe ser, ante todo, de orden terapéutico. Dicho principio fué admitido a raíz de la guerra por el Gobierno belga, alarmado por los progresos de la sífilis, que había invadido los lugares más apartados del reino.

Para propender a la aplicación de este principio, el Consejo Superior de Higiene estimó que la profilaxis no podría ser eficaz si no contaba con la colaboración voluntaria y ponderada de la totalidad del Cuerpo Médico.

El Gobierno distribuyó gratuitamente medicamentos a todo enfermo atacado de sífilis y pagó los gastos del tratamiento a los médicos encargados de aplicarlo; intervino además en los gastos de instalación y funcionamiento de los dispensarios anti-venéreos.

La Liga nacional belga contra el peligro venéreo ayudó poderosamente a la acción del Gobierno, señalando al público, gracias a una constante publicidad, los peligros de la sífilis. En tres años después de 100 conferencistas los cuales dieron 2.250 conferencias ante un público de 562,500 personas; patrocinó representaciones teatrales y cinematográficas, hizo colocar 34,000 carteles, distribuyó 918,770 folletos y opúsculos y 120 mil tarjetas de propaganda. En suma, alcanzó a más de un millón y medio de personas.

Consecuencia natural de esta lucha fué la disminución regular y progresiva de la sífilis, en Bélgica. Todas las estadísticas de los diversos hospitales y dispensarios belgas concuerdan en que el número de las contaminaciones recientes va disminuyendo considerablemente; en ciertos sitios aún, ya no ven chancros, y cuando se les descubre son por lo general de origen extranjero. En el ejército las estadísticas demuestran que desde 1921, la sífilis ha ido disminuyendo regular y progresivamente, hasta alcanzar un porcentaje insignificante.

En resumen, gracias a la acción esterilizante de los arsénicos, gracias a la acción del Gobierno en la organización de la campaña contra la sífilis, y gracias a la acción de la propaganda emprendida por la **Liga belga contra el peligro venéreo**, puede decirse que la sífilis está en vías de desaparecer totalmente entre los belgas.

LA SIMPATECTOMIA EN LA ENFERMEDAD DE RAYNAUD, LA ERITROMELALGIA Y OTRAS ENFERMEDADES VASCULARES DE LAS EXTREMIDADES

Loyal Davis y Allen D. Kanavel

La cirugía atraviesa por un período de entusiasmo por los procedimientos operatorios dirigidos al ssitema nervioso simpático; pero los conocimientos acerca de las condiciones patológicas de este sistema, son aún escasos. Para llegar a la parte clínica, Davis y Kanavel estudian primeramente las cuestiones anatómicas y fisiológicas que consideran indispensables en su trabajo, y sólo entonces pasan a tratar los procedimientos quirúrgicos para la simpatectomía cervical y describen la técnica para las vías abdominal y lumbar.

Al discutir los efectos fisiológicos de la extirpación de los elementos nerviosos simpáticos de las extremidades — observan — uno corre el riesgo de ir más allá de los hechos conocidos, con tal de encontrar una explicación plausible y lógica. En primer lugar, sabemos que la decorticación arterial o la extirpación de la cadena simpática va acompañada de hiperhemia y aumento de la temperatura en la correspondiente extremidad (en el hombre); en segundo lugar, los síntomas de parálisis de los vaso-constrictores desaparecen gradualmente después de una o dos semanas de la operación; en tercer lugar, la inervación simpática de los vasos sanguíneos se efectúa en intervalos segmentarios mediante los nervios espinales; en cuarto lugar, las fibras de origen simpático que se hallan dentro de los vasos no se extienden en forma continua a lo largo de la pared de dichos vasos. Además, en ciertas enfermedades vasculares de las extremidades, caracterizadas por síntomas paroxísticos vasomotores y ausencia de alteraciónes vasculares patológicas (orgánicas) la extirpación del simpático es seguida de un mejoramiento en el cuadro mórbido. Por otra parte, hay numerosos factores variables relacionados con el controlador de la circulación periférica y en los cuales la musculatura y calibre de los vasos no son sino una parte.

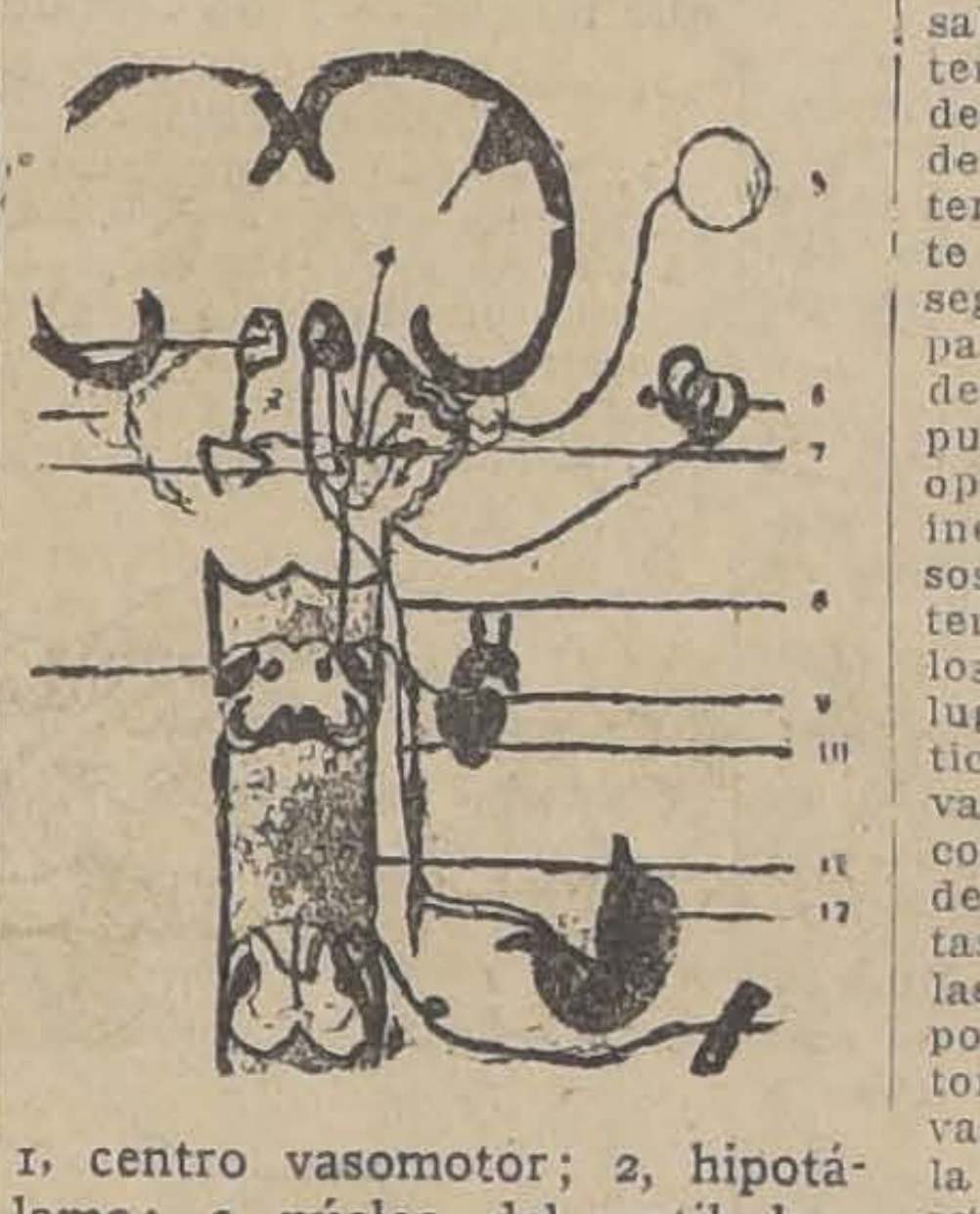

1, centro vasomotor; 2, hipotálamo; 3, núcleo del vestibular; 4, núcleo del vago; 5, ojo; 6, laberinto; 7, núcleo motor del techo del cerebelo; 8, simpático; 9, corazón; 10, vago; 11, vías cinestésicas; 12, piel con las vías de la sensibilidad táctil

El detallado estudio que han realizado estos dos cirujanos, los lleva a sentar 5 conclusiones que ellos mismos sintetizan así:

1) Los vasos sanguíneos periféricos reciben su inervación simpática en forma segmentaria mediante los nervios somáticos.

2) La simpatectomía en las extremidades, es seguida de hiperhemia e hipertemia, que desaparecen gradualmente.

3) En las enfermedades vasculares con síntomas vasomotores paroxísticos incluso eritromelalgia y enfermedad de Raynaud, los síntomas mejoran tras la simpatectomía.

4) Hay muchos factores fisiológicos que rigen la circulación periférica.

5) En el estado actual de nuestros conocimientos acerca de la patología del grupo de enfermedades vasculares conocidas con el nombre de "neurosis vasomotores", no podemos explicar a entera satisfacción los efectos producidos por la simpatectomía en las extremidades.

BOLSAS DE GAMUZA
última moda, en variedad de colores, con facilidades de pago hace la Fábrica de Carteras.
MORANDE 720 Oct—6

EL TRATAMIENTO SALVARSANICO DE LA PAROTIDITIS EPIDEMICA

Revista Española de Medicina y Cirugía. (P. Farreras).

Kermorgant ha logrado aislar una espiroqueta cuyos cultivos producen en el mono, parotiditis, orquitis y submaxilitis idénticas a las provocadas en el mismo animal por la inoculación del líquido que obtiene de un lavado bucal. Dicha espiroqueta es aglutinada por el suero de convalecientes de parotiditis dudosa.

El origen treponémico que asemeja la parotiditis con la sífilis, justifica, según Kermorgant, el ensayo de la quimioterapia con los arzenobenzoles a dosis elevadas y de la profilaxia con el estovarsol.

En la clínica del Dr. Farreras han constatado que las inyecciones endovenosas de neosalvarsán ejercen un influjo beneficioso indudable sobre la parotiditis y sus complicaciones, pareciendo en algunas, abortar el proceso.

S.

Banco Español-Chile

Balance al 31 de Agosto de 1926, ordenado practicar por la Superintendencia de Bancos

OFICINAS EN: VALPARAISO, SANTIAGO, IQUIQUE, SAN FELIPE, LOS ANDES, RANCAGUA RENGO, SAN FERNANDO, CHILLAN, CONCEPCION, LOS ANGELES, ANGOL, TRAIGUEN, VICTORIA, LAUTARO, TEMUCO

ACTIVO Y SALDOS DEUDORES

FONDOS DISPONIBLES:		
Caja	$ 6.426,635.81	
Canjes	1.333,670.24	
Depósitos en Bancos en el país	11.825.495.13	
Depósitos en Bancos y corresponsales en el extranjero	135,339.30	
Caja en monedas extranjeras	92.80	19.721,233.28
COLOCACIONES:		
Avances en cuenta corriente y prestamos cubiertos por garantías hipotecarias y prendarias	433.036.31	
Avances cubiertos por fianzas	903,567.11	
Avances sin garantía especial	2.946,249.23	
Letras y documentos descontados	19.121,331.79	
Avances a Directores	415,651.48	
Documentos por Boletas de garantía	373,731.40	
Otras colocaciones	69,988.81	24.263,556.13
INVERSIONES:		
Acciones del Banco Central de Chile	1.290,000.00	
Bonos y otros valores en poder del Superintendente de Bancos	50,875.00	
Muebles y Material	354,799.77	1.695,674.77
OTRAS CUENTAS DEL ACTIVO:		
Cuotas adeudadas por los accionistas	13.610,305.00	
Operaciones de cambio	946,665.38	
Operaciones pendientes y varios	111,698.32	14.668,668.70
OTRAS CUENTAS DEL DEBE:		
Sucursales	8.509,204.25	
Gastos de administración (incluyendo los de organización del Banco), intereses, arriendos, comisiones, contribuciones, etc.	507,297.19	9.016,501.44
		$ 69.365,634.32

PASIVO Y SALDOS ACREEDORES

ADEUDADO AL PUBLICO:			
En cuenta corriente		$ 17.230,239.27	
Depósitos		2.847,581.65	
Depósitos en Sección Ahorros		100.00	
Boletas de garantía		470,757.30	
Otros compromisos (vales, letras, giros telegráficos, dividendos, consignaciones, retenciones, etc.)		792,708.39	21.341,386.61
ADEUDADO A BANCOS:			
A Bancos y corresponsales en el extranjero		7,726.45	7,726.45
OTRAS CUENTAS DEL PASIVO:			
Operaciones de cambio		981,900.03	
Impuestos fiscales por pagar		1,610.59	
Operaciones pendientes y varios		659,807.79	1.643,318.41
ADEUDADO A LOS ACCIONISTAS:			
Capital pagado	$ 22.389,695		
Capital por pagar	13.610,305	36.000,000.00	36.000,000.00
OTRAS CUENTAS DEL HABER:			
Sucursales		9.704,977.80	
Intereses, comisiones y arriendos		668,226.05	10.373,203.85
			$ 69.365,634.32

CUENTAS DE ORDEN

Responsabilidades indirectas de Directores	144.010.26
Valores en custodio	89.478,176.40
Valores en garantía	701,485.00
Valores en cobranza	13.967,848.94
	$ 104.291,520.60

Garantías otorgadas por Directores	144.010.26
Depósitos de valores en custodia	89.478,176.40
Depósitos de valores en garantía	701,485.00
Depósitos de valores en cobranza	13.967,848.94
	$ 104.291,520.60

CARLOS CHELLEW,
Contador.

F. de P. DONOSO,
Gerente.

"El COW-BOY". POR TELLO

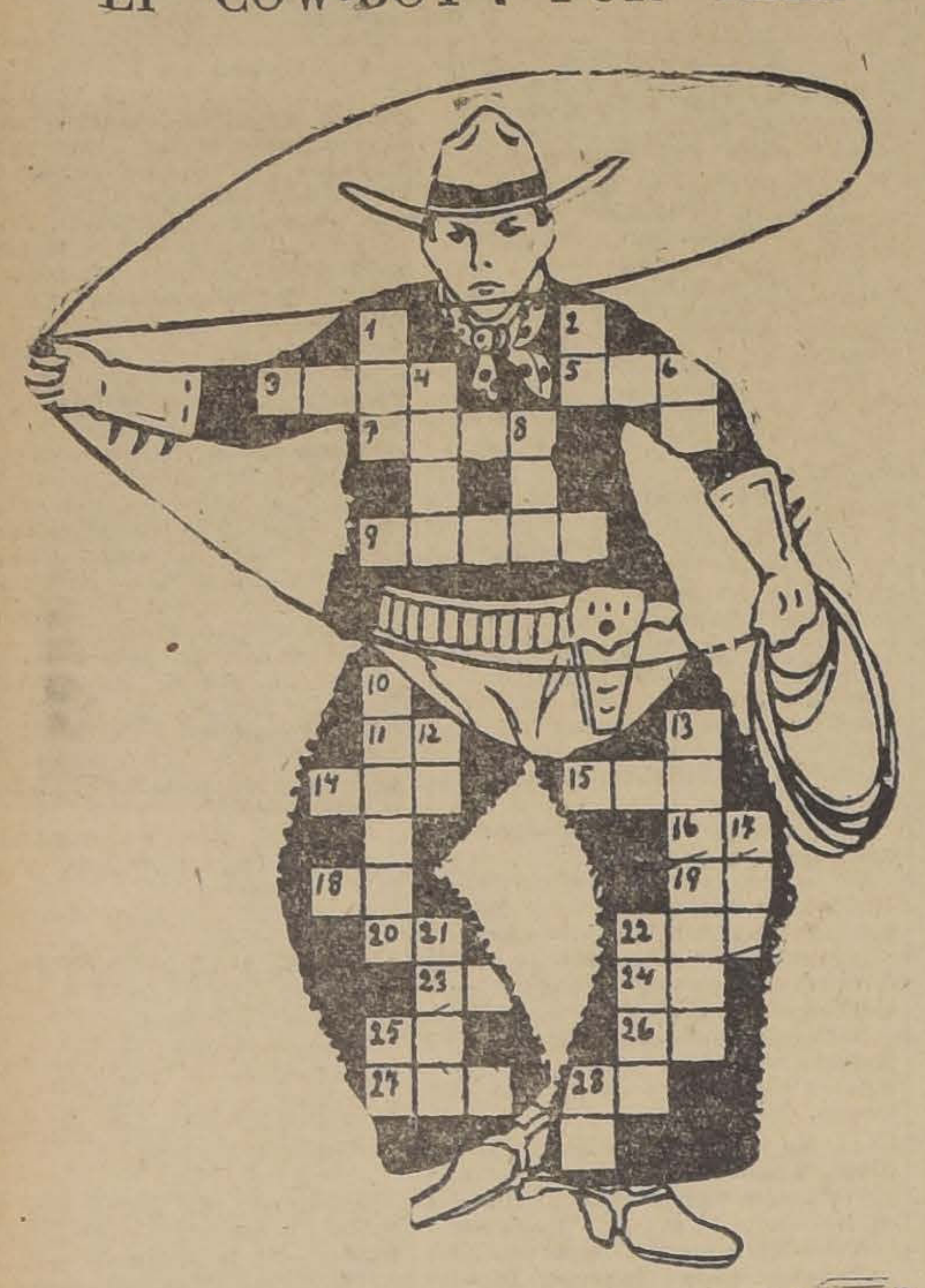

Puzzle N.o 52.—Soluciones hasta el Sábado próximo.—$ 10 de premio

DEFINICIONES

Horizontales.—3 Organo fructicador de las plantas; 5 Artículo; 7 Cosa íntegra; 9 Parte que queda unida a la raíz de un tronco de árbol; 11 Lo mismo, abreviado; 14 Gallo, pez; 15 Pronombre; 16 Consonante repetida; 18 Interjección; 19 Bufido del gato; 20 Preposición; 22 Guante de esparto; 23 Interjección poco usada con que se llama al perro; 24 División del día; 25 Preposición; 26 Tiempo pasado; 27 Planta olácea de Europa; 28 Artículo.

Verticales.—1 Personaje bíblico; 2 Fantasma con que se asusta a los niños; 4 Hoguera; 6 Contracción; 8 Autillo; 10 Virtud que inspira devoción a las cosas santas; 12 Nota; 13 Aromatiza; 17 Calle; 21 Volcán; 22 Pala fuerte de hierro; 25 Existe; 28 Artículo.

La máxima se encontrará leyendo en orden los siguientes números: 28 (horizontal)—10—25—5—3—15—7—28 (vertical) y 13.

LAS SOLUCIONES Y RESULTADOS DE LOS PASATIEMPOS DE HOY SE PUBLICARAN EN LA PAGINA DE ENTRETENIMIENTOS DEL DOMINGO PROXIMO.

QUEREIS HIJOS SANOS, DADLES
ALIMENTO KRAUSEN
Es el único alimento fresco e inalterable, por no tener GRASAS ni CACAO y evitar desarreglos intestinales.
Recomendado por los mejores médicos. En venta en las mejores farmacias.
Premiado en la Exposición de Bolivia
Unicos agentes.— CASILLA 3133.
Base: Harina Malteada, fosfatada.
1—Oct

FABRICANTES DE CALZADO
Tenemos para entrega inmediata toda clase de fantasías para calzado fino – Cueros de última moda – Lamas floreados – Brocatos de lama – Rasos de seda – Brocatos de seda, etc.
PRECIOS SIN COMPETENCIA
Casa Central
GILI HERMANOS
Bandera 748 al 752
SANTIAGO
Sucursal:
DELICIAS 2722
Portal Edwards

El Rey del "Puzzle"

Una entrevista con Mr. Henry E. Dudeney.—II

—¿Cuándo fué publicado su primer "problema"? le pregunté a Mr. Dudeney.

—A la edad de 9 años.

—¿Puede usted recordarlo?

—Sí; hélo aquí.

(1). ¿Puede usted dibujar la figura anterior con una punta del lápiz sin levantar jamás el lápiz del papel, ni pasar dos veces por la misma línea?)

—Debo advertirle a usted que se hace por medio de un atrampa, como lo verá usted más tarde, cuando le diga la solución.

Cosa curiosa: este mismo problema me fué enviado hace algunas semanas por un lector en la creencia de que era algo nuevo.

Mr. Dudeney ha sido el inventor en Europa, de lo que se ha llamado "el nuevo reino del puzzle", o sea, la aplicación de las Matemáticas científicas a la creación de problemas, publicados como entretenimientos. Mr. Dudeney ha

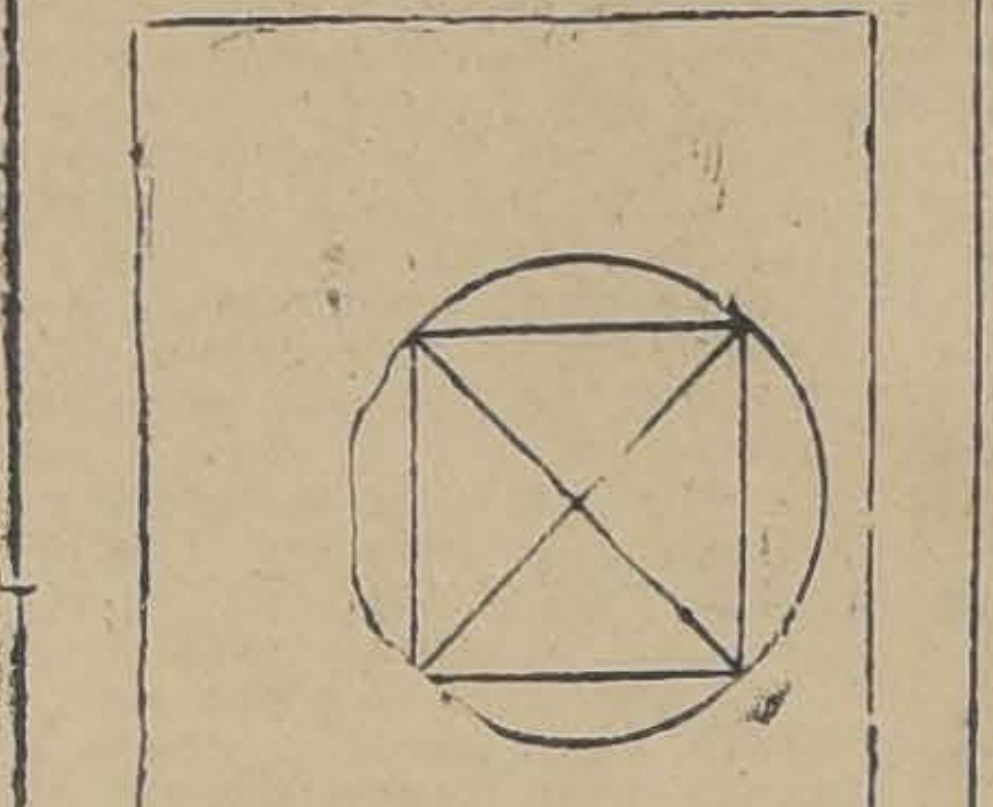

¿Puede usted dibujar esta figura con la punta del lápiz, sin levantar el lápiz del papel, ni pasar dos veces por la misma línea?

sido considerado por largo tiempo, como el Rey de los inventores de Puzzles. Más aún, es un monarca que se ha creado su propio reino, por cuanto no hay exageración si se dice que la popularidad de que gozan los Puzzles en el presente, es debida directamente a la habilidad de Mr. Dudeney en inventar "rompecabezas", que atraen a todo el mundo.

Aunque la historia del Puzzle data de antiguo, no hay memoria de otro hombre anterior a Mr. Dudeney que haya consagrado toda su vida, todos sus esfuerzos al estudio de los Puzzles.

Mr. Kirkman es otro de los que gozan de gran fama como inventores de Juegos de Ingenio. Pero toda su reputación descansa sobre un sencillo problema, llamado "Los 15 estudiantes", que es el que sigue:

2. ¿Cómo pueden 15 niñas estudiantes pasearse durante 7 días, en grupos de a 3 niñas, sin que ninguna niña se pasee dos veces en un terceto, con otra niña?

Al mismo Mr. Kirkman le costó bastante para dar con la solución.

Mr. Dudeney tiene ahora 69 años y él mismo dibuja sus diagramas. He aquí otro de sus problemas:

3. Tome usted 6 cigarrillos y trate de colocarlos juntos, de manera que cada cigarrillo toque a los otros 5.

Yo hice lo posible por resolver el problemita, pero me ví obligado a declararme vencido.

Mr. Dudeney me prometió mostrarme la solución al final de la entrevista.

—Recuerdo que una vez, dijo Mr. Dudeney, después de publicar cierto problema, recibí una solución de lo más divertida. Se trataba de unir 9 huevos, empleando el menor número posible de líneas derechas. Un lector pretendió haber encontrado la solución, dibujando sólo una línea derecha y diciendo que había cumplido con las condiciones, haciendo todas las demás líneas curvas.

He aquí el diagrama de dicho problema:

(Puede usted unir estos 9 hue-

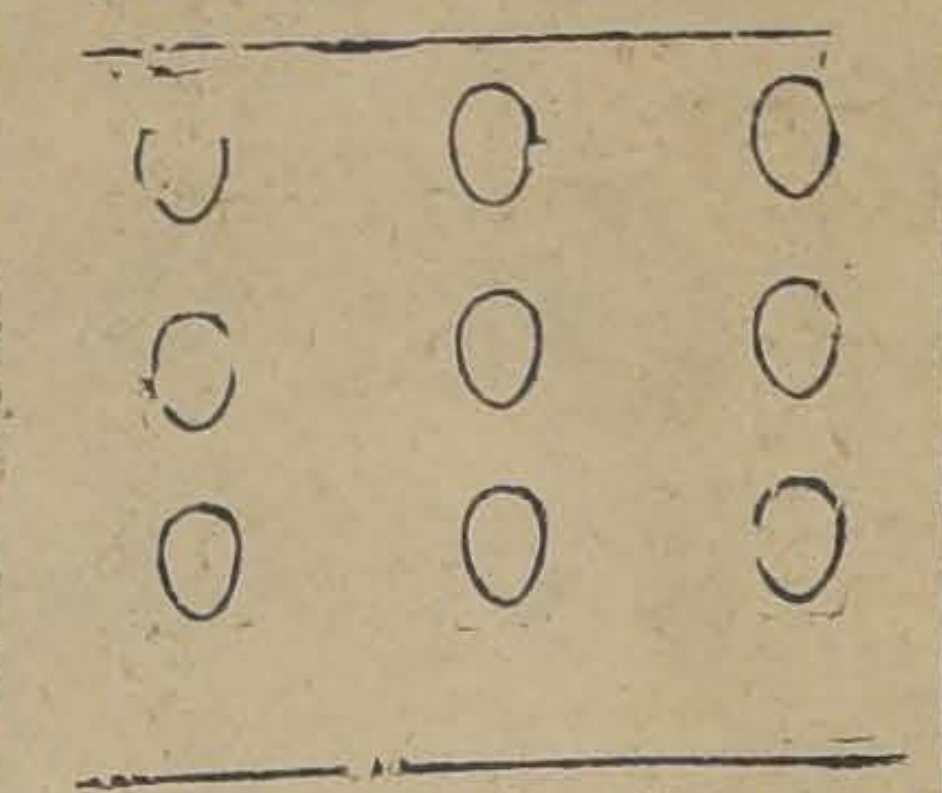

¿Puede usted unir estos nueve huevos con sólo cuatro líneas derechas?

vos con sólo cuatro líneas derechas?)

El siguiente problema viene como "mandado hacer" para cazar incautos.

5. Una señora estaba sentada en su cuarto, cuando entró su hijo. Este recibió la orden siguiente: **"Sal, hijo mío y no me molestes más".**

El contestó: "En efecto, soy su hijo; pero usted no es mi madre".

Mr. Dudeney sonrió ante mi expresión de perplejidad.

—No se moleste en buscar la solución, dijo; se la diré a usted pronto.

He recibido un gran número de cartas pidiéndome la solución del siguiente problema, más viejo que la electricidad:

6. Llevar agua, gas y electricidad, desde W, G y E, a cada una de las 3 casas A, B y C., sin que ninguno de los conductos se cruce con otro conducto.

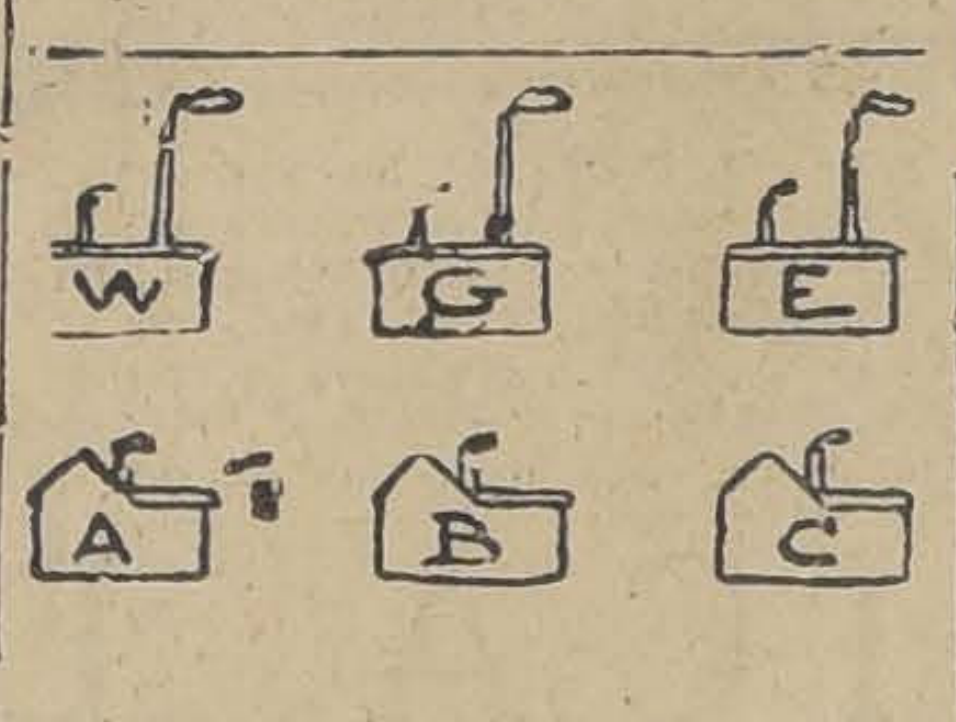

Llevar agua, gas y electricidad, desde W., G. y E., a cada una de las tres casas: A. B. y C., sin que ninguno de los conductos se crucen con otro

SOLUCIONES

1. Dije que el problema se hacía mediante una trampa. La trampa es que se dobla el papel. Entonces, introduciendo la punta del lápiz en la doblez, se dibujan dos líneas derechas de una vez, AB y CD. Ahora se vuelve a enderezar

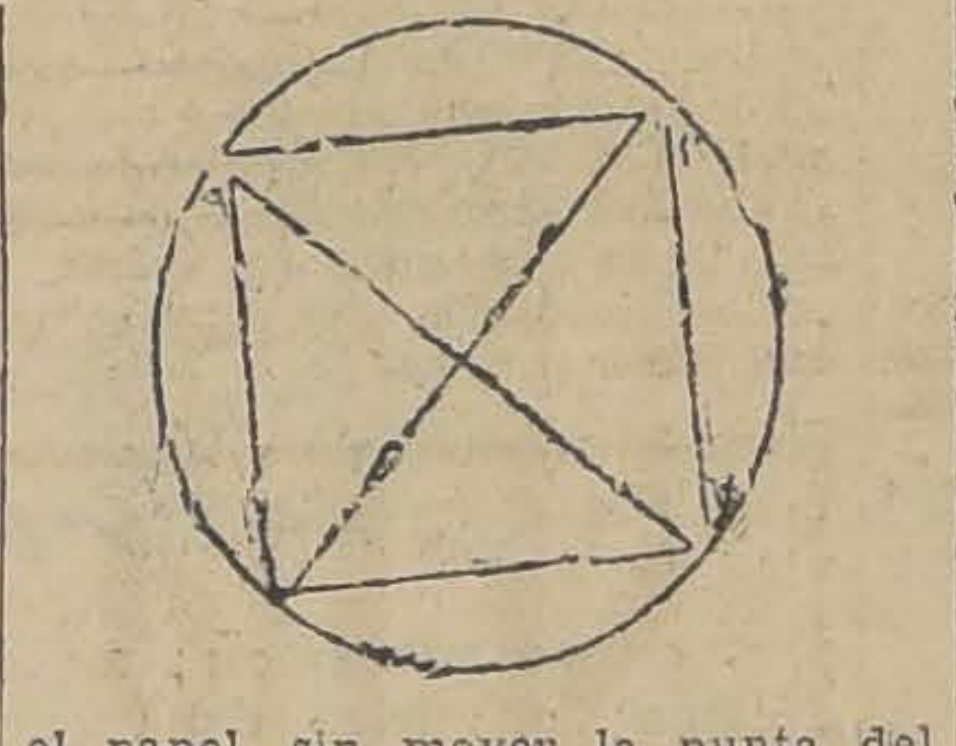

el papel, sin mover la punta del lápiz, desde D, y la figura se puede completar con una sola raya.

2. El problema de Mr. Kirkman se resuelve así: Se da a cada niña un número, del 1 al 15, y entonces se pueden agrupar de esta manera durante los 7 días:

1er. día	15	1	2	11	10	14	7	4	12	13	8	6	3	5	9
2.o día	15	3	4	13	12	2	9	6	14	1	10	8	5	7	11
3er. día	15	5	6	1	14	4	11	8	2	3	12	10	7	9	13
4.a día	15	7	8	3	2	6	13	10	4	5	14	12	9	11	1
5.o día	15	9	10	5	4	8	1	12	6	7	2	14	11	13	3
6.o día	15	11	12	7	6	10	3	14	8	9	4	2	13	1	5
7.o día	15	13	14	9	8	12	5	2	10	11	6	4	1	3	7

Nótese la manera en que descienden los números impares y los pares.

3. El problema de los cigarrillos. Usted habrá visto que, con toda facilidad se puede colocar 3 cigarrillos de manera que cada

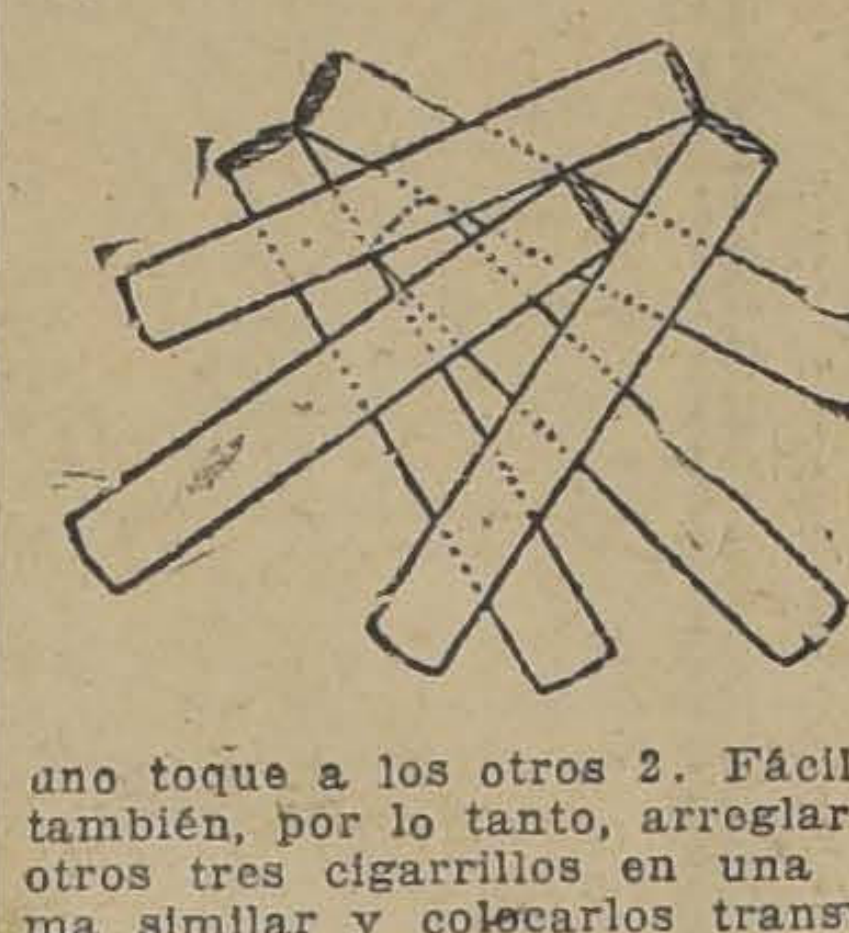

uno toque a los otros 2. Fácil es, también, por lo tanto, arreglar los otros tres cigarrillos en una forma similar y colocarlos transversalmente con respecto a los tres primeros.

Yo me dí un golpe en la frente como castigándome a mí mismo por no haber dado antes con la solución.

4. El problema de los huevos es igualmente sencillo, aseguró Mr.

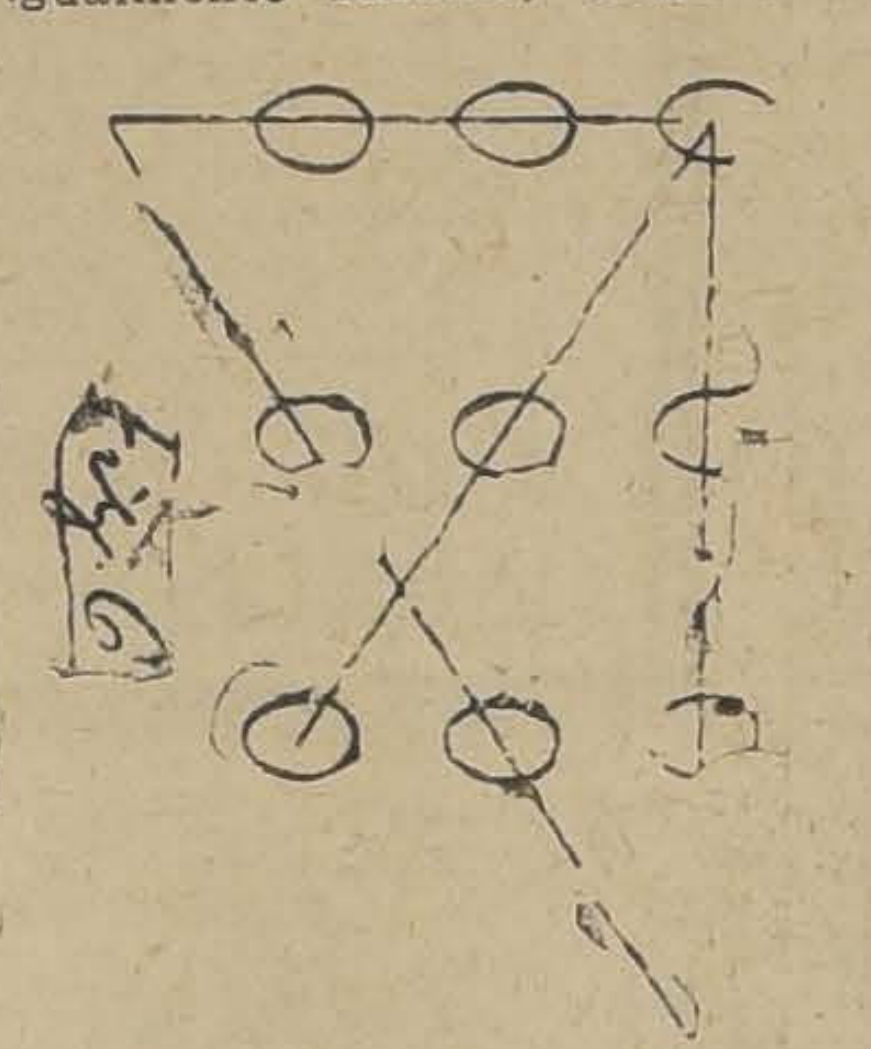

Dudeney. Los 9 huevos pueden ser unidos por cuatro líneas derechas en la forma que se indica en la figura.

5. En cuanto al joven que recibió la orden: "Sal, hijo mío", la sorpresa es sencillamente que la orden venía de su padre, que también estaba en el cuarto.

6. Y ahora, el último problema. He aquí la solución:

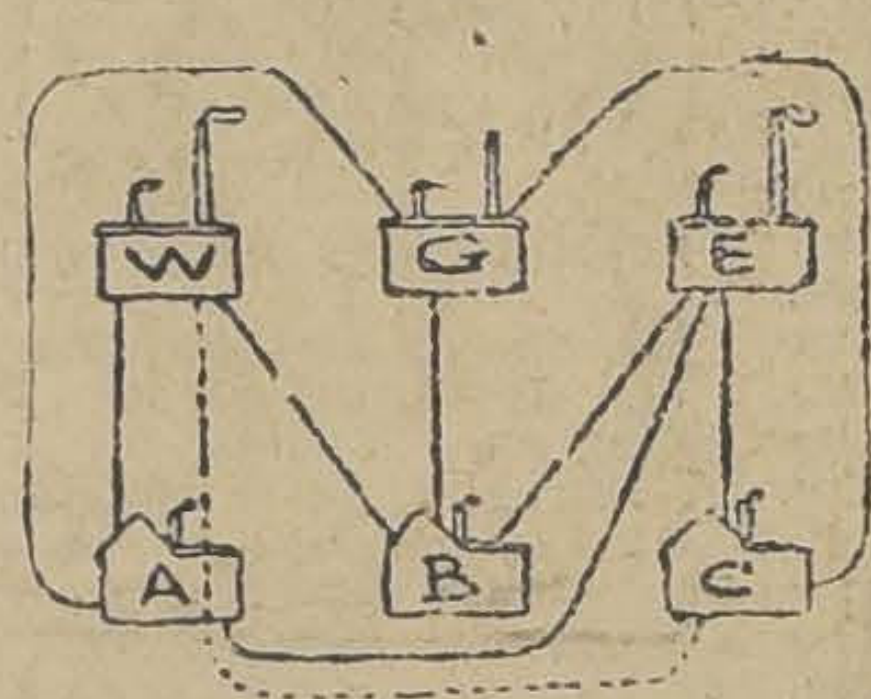

Si el propietario de la casa B se decide a permitir que el conducto del agua para la casa C pase a través de su propiedad (y nosotros no estamos obligados a presumir lo contrario) el problema quedaría resuelto como se ve en el diagrama.

(Traducido de "The Strand Magazine", especialmente para "La Nación" por Jacobo Grass Salomón).

RESULTADOS DE LOS ENTRETE MIENTOS DEL DOMINGO

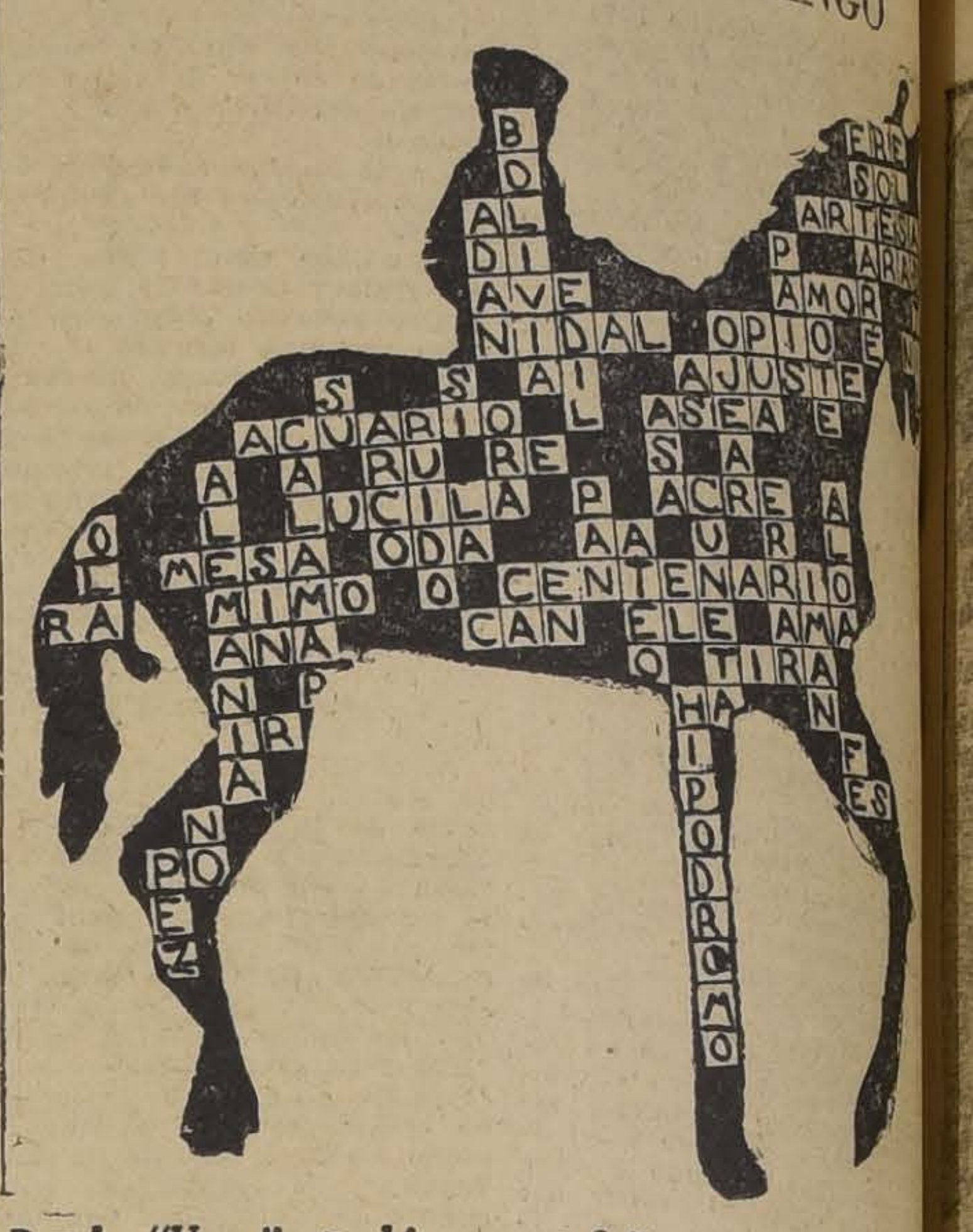

Puzzle "Un jinete bien montado".—Por Carlos Mor

Solución

Solucionaron correctamente este Puzzle 231 lectores. Sorteado el premio de $ 10, correspondió a la solución de Gabriel S Galvarino 642.

UN PROBLEMA DE INGENI

"La Cruz y la Media Luna".—Solución

—¡Por Santiago!—exclamó don Suero al contemplar la solución que doña Blanca había dado al problema del pendón de la media luna.—Explicadme, mi muy amada esposa, cómo os las habéis compuesto para hacer tal maravilla.

—Fijaos—replicó la noble dama—que la media luna es un tanto irregular; las dos distancias a) a b) y c) a d) son líneas rectas, y los arcos ac y bd semejantes. Si se hacen los cortes como veis en la figura 1, los cuatro pedazos formarán un cuadrado perfecto, como en la figura 2, si solamente nos fijamos en las líneas curvas. Dando los cortes que se ven en la figura 2, obtendremos diez pedazos,

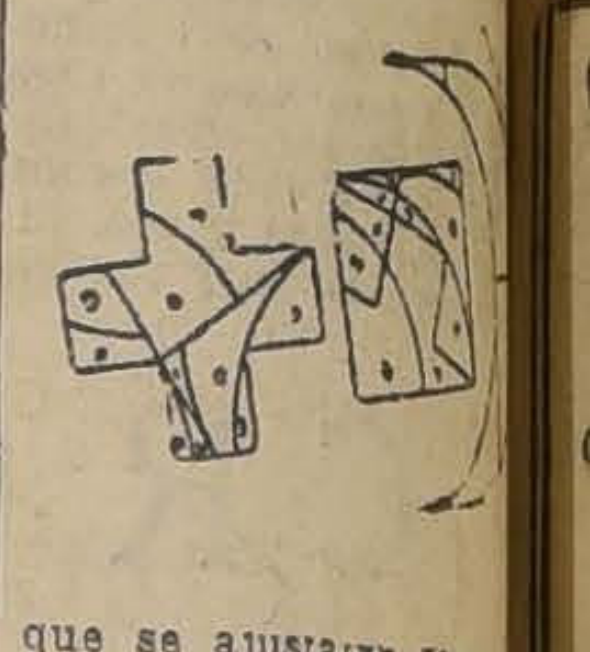

que se ajustarán perfe formarán la cruz, como figura 3.

El premio correspond plicación enviada por

Consejo Superior
Bienestar Social
SOLICITUDES DE PRESTAMO
EDIFICACION BARATA
(DECRETO-LEY N.º 308)
Se llama la atención a las Sociedades y a los p res solicitantes de préstamos de edificación barata (D ley 308) que no tengan sus proyectos presentados e reglamentaria o en conformidad al acuerdo tomado Consejo en sesión de 23 de Setiembre del presente añ blicado en los diarios del 24 y 25, se sirvan hacer las m ciones correspondientes, a la brevedad posible, a fin sus solicitudes puedan ser consideradas. Próximamente sejo fijará el plazo dentro del cual se aceptarán proye sólo se tomarán en cuenta los que se presenten dentro plazo y que cumplan con los acuerdos del Consejo y Reglamentos respectivos.
EL SECRETARIO

A J E D R E Z

ECOS DEL TORNEO INTERNACIONAL.-LAS MEDALLA

Medallas del Torneo Internacional donadas por "La Nación"

"La Nación", patrocinante del Torneo Internacional de Ajedrez Chile v. Argentina, acordó donar una medalla de plata, conmemorativa de esta interesante justa a los jugadores y cooperadores.

Las medallas están listas, y **Amos Burn**, las pondrá a disposición de los agraciados, cuya lista es la siguiente.

Excmo. Embajador de Argentina, señor M. J. Malbrán; Embajador de Chile en Buenos Aires, señor Luis Aldunate; presidente honorario del Club de Ajedrez, don Arturo Alessandri P.; presidente de la Federación Argentina, señor E. Pujadas; Director de "La Prensa", de Buenos Aires, señor Exequiel P. Paz; Director organizador del torneo, señor Jorge W[illegible]ton; **jugadores argentinos**, señores Damián M. Reca, Alejandro Nogués Acuña, Rodolfo de Uret Conrado Bauer, Roberto Grau, Luis Palau, Valentín Fernández Coria y Arnaldo Ellermann, **jugadores chilenos**, señores. Mariano Castillo, Carlos Peralta, Carlos Anfruns, Luis Muñoz, Otto Yunge, Alberto Conejeros, Ruy Flores, y Santiago [illegible]reta; representante de "La Nación" en Buenos Aires don **Luis María Alvarez**, fiscales chilenos ante los tableros argentinos, señores M. Novoa y **Francisco Figueroa S.**

CAMPEONATO NACIONAL LOS PREMIOS

La Copa y el Rey de Plata

La copa fué asignada a don Mariano Castillo y fué un gentil regalo del Directorio del Club de La Unión, de Santiago, y lleva la siguiente inscripción:

Campeonato Nacional de Ajedrez organizado por "La Nación"

PREMIO CLUB DE LA UNION

Santiago, Setiembre 1926.—Chile

CAMPEON MARIANO CASTILLO

EL REY DE PLATA

fué un obsequio de **don Lewis S. Cullen**, Gerente en Rancagua de la Bradden Copper Co., entusiasta del juego ciencia, y, fué asignado a don **Otto Yunge**, que ocupó el segundo puesto en empate con **Luis Muñoz**, quien gentilmente cedió al señor Yunge el premio, conformándose con el tercero, que fué obsequiado por la Casa Weil.

PARTIDA CANUT-CASTILLO

ARBITRO: KAKI

19 DE SETIEMBRE DE 1926

Canut

BLANCAS

1 P 4 D
2 C 3 A R
3 P 4 A D
4 A 5 C
5 P 3 R
6 C 3 A D
7 P A X P
8 A X A
9 P X P
10 A 2 R
11 O — O
12 D 2 A
13 T R 1 D
14 T 2 D
15 T D 1 D
16 T X T
17 T X T
18 P 4 C D
19 D 2 D
20 C 5 C D
21 C X C
22 D 6 D
23 C X D
24 P 3 T
25 P X P
26 A 5 C
27 A X A
28 R 1 A
29 R 2 R
30 C 7 C
31 R 3 D
32 C 5 A
33 R 4 D
34 P 3 A
35 R 4 A
36 P 4 R
36 P 4 R
37 C 3 D
38 R 3 C
39 C 5 R -|-
40 C X P
41 C 5 C
42 C 3 T
43 C X P
44 R 4 A
45 P 4 T
46 R 5 A
47 C X 4
48 P 4 A
49 C X P
50 P 5 R
51 R 6 D
52 C 3 D
53 R 5 D
54 C 4 D
55 R 6 D
56 C 6 R
57 R 7 R
58 C 8 D

Blancas abandonan.

Castillo

NEGRAS

1 C 3 A R
2 P 4 D
3 P 3 R
4 P 4 A D
5 C D 2 D
6 A 2 R
7 C X P
8 C X A
9 O — O
10 C X P
11 P 3 C D
12 C 3 C
13 D 2 R
14 A 2 C
15 T R 1 D
16 T X T
17 D X T
18 C 2 D
19 D 2 R
20 C 4 R
21 C X C
22 D X D
23 A 4 D
24 P 4 T D
25 P X P
26 A 3 A
27 C X A
28 R 1 A
29 R 2 R tablas
30 R 2 D
31 R 2 A
32 C 4 R -|-
33 C 5 C
34 C X P
35 C 8 A
36 R 3 A
37 C 6 R -|-
38 C X P
39 R 3 C
40 P 4 T
41 P 5 T
42 P 4 C !!

Premios del Campeonato Nacional de Ajedrez organizado por "La Nación": LA COPA y el REL DE PLATA

43 C.5 A
44 P 4 R
45 R 3 T
46 C 3 R -|- !!!
47 P 6 T
48 P X P
49 P 7 T
50 P 8 T (D)
51 D 3 T -|-
52 R 3 C
53 D 7 D -|-
54 D 7 T -|-
55 D X P
56 D 3 A -|-
57 P 5 T
58 D 2 A

En la jugada 29, Castillo ofreció tablas y Canut no aceptó y perdió.

LA ESCALERA

PROBLEMA NUMERO 17

Se mantiene por otra semana

Los ases problemistas han fallado

Amos Burn ha gozado; todos los escaleristas cinco puntos para abajo, con la clave R 2 T, en la jugada 3 de las negras, en vez de A X A hago A X P y no hay mate, porque si 4 D 7 T R contesto A 4 A y si 4 C 7 D contesto A X A. Sigan buscando.

Señor Carlos Martínez O. — Su intención buena, acompañe diagrama para tomarlo en cuenta en **La Escalera**, y hágase socio del **Club de Ajedrez**. Su jugada 3 blancas no puede ser C 6 D, será 7 D o 3 D y así y todo está mala; pase a vernos.

Señor Kunstmann. — Id. id., su clave falla por todos lados.

TORNEO SANTIAGO-LAS CABRAS

BLANCAS Montt	NEGRAS Muñoz
1 P 4 R	P 4 R
2 P 4 D	P X P
3 A 4 A D	C 3 A R

4 C 3 A R
5 C 5 C
6 C X P A
7 A X C
8 D 5 T -|-

"LA ESCALERA". - PROBLEMA N

NEGRAS

BLANCAS

R 1 C R
D 4 C D
C 5 A D
A 1 T D
A 2 R
P 7 T R
P 4 C R
P 6 R

8 piezas

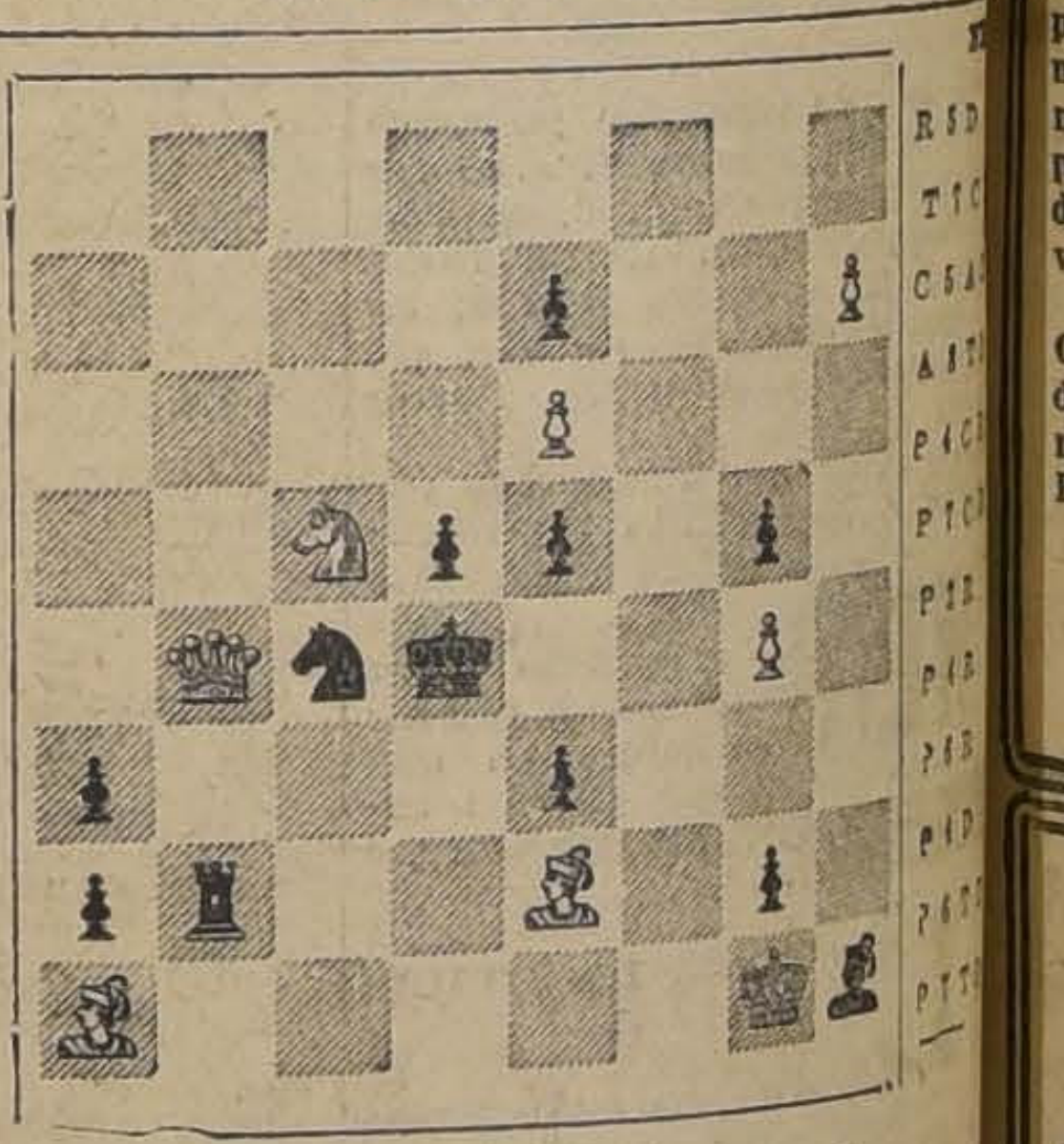

BLANCAS

Las blancas dan mate en cinco jugad

BLANCAS

Muñoz

1 P 4 R
2 P 4 D
3 C 3 A D
4 C X P
5 C 3 A F
6 C X C
7 C 5 R
8 A 3 R

Don Pedro Montt
blancas y 8 negras,
AMOS

UN PIEL ROJA CAMPEON

El cacique Montour, de la tribu de los Come Perros, de Ontario, Canadá, se ha dedicado a practicar la lucha romana, y durante los seis meses que actuó en Boston ha obtenido fáciles victorias sobre todos sus adversarios mediante el empleo de un golpe conocido desde hace mucho tiempo entre los indios de su tribu y el cual parece ser infalible.

EL PLAGIO

Defendíase Dumas, en cierta ocasión, del cargo de plagiario: "Observad, decía, que un pirata roba y Alejandro conquista. En el fondo, el ladrón y el héroe hacen lo mismo. Pero la humanidad cuelga al ladrón de una horca y depone coronas de laureles a los pies del héroe.

"Pues lo mismo sucede en literatura. Todo está descubierto. No hay nuevos Colones, porque no hay nuevos mundos. Hemos recorrido la tierra, y no hemos encontrado un nuevo continente; se acaban también los países ignotos en la inmensidad del espíritu. Todos vivimos en tierra conocida, todos copiamos. Solamente que así como hay piratas y héroes, hay en las letras plagiarios y conquistadores. Yo no he robado; yo he conquistado."

¡QUE SUSTO!

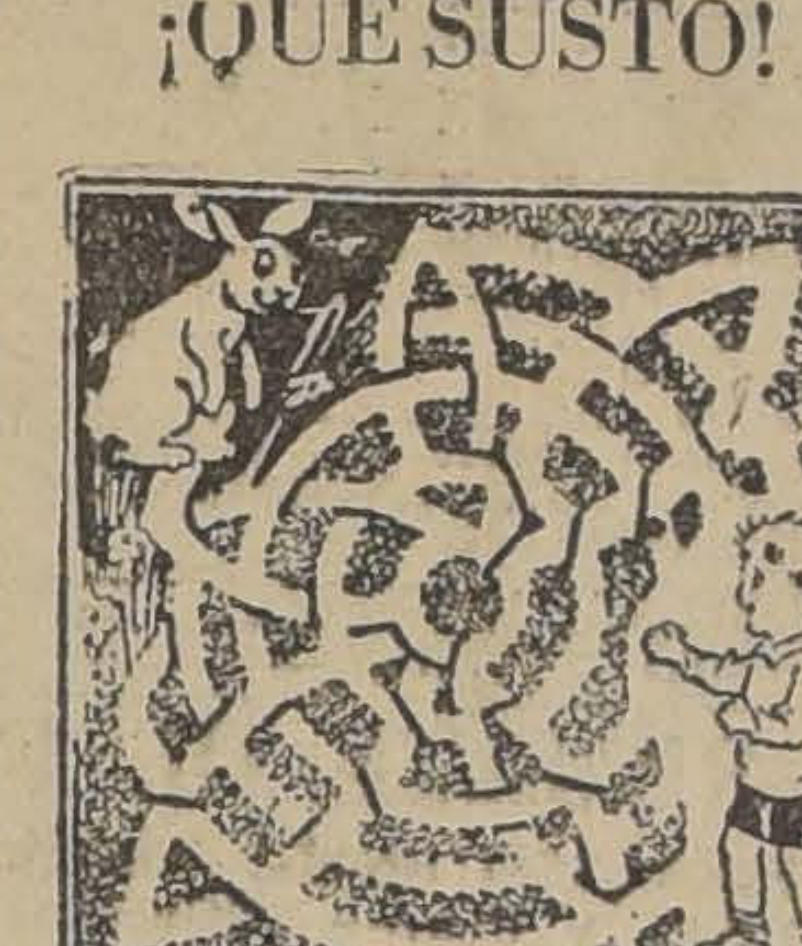

Mamá Ratana huye asustada con sus hijitos, pues ha divisado tres gatos que esperan su paso para almorzar ricamente. A fuerza de correr burlará la vigilancia de sus enemigos. ¿Dónde están los felinos?

LA PAZ DE LOS DEBILES

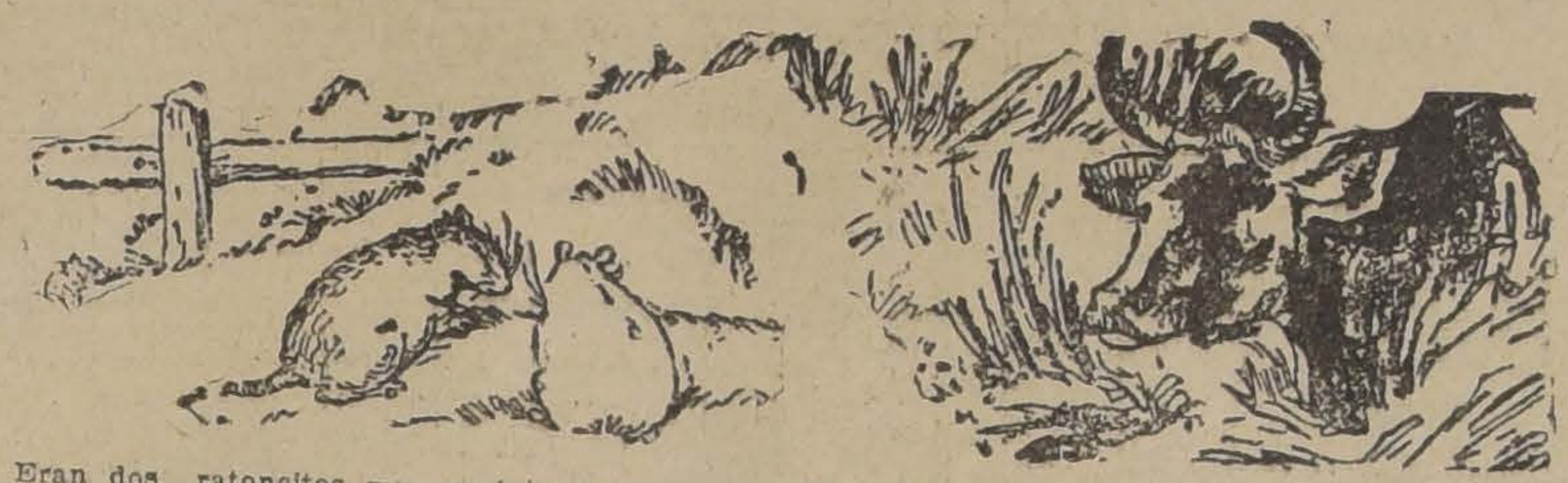

Eran dos ratoncitos muy amigos. Siempre andaban juntos; ninguno comía a solas lo que encontraba, sino que lo partía con su compañero. Tenían las mismas ideas, las mismas aspiraciones y hasta las mismas exclamaciones. Bastaba que uno dijera que una nuez era amarga par que el otro la encontrara amarga, sin probarla.

No tenían familia, de manera que uno era para el otro hermano, padre, tío, primo y sobrino a la vez. En efecto, ambos eran huérfanos; sus padres habían sido devorados por un gato barcino, criminal empedernido, que rondaba su cuevita.

El recuerdo de esa gran desgracia y el peligro en que todavía ellos vivían, eran motivo de frecuente tristeza y de angustia para la vida de los dos amiguitos, que, sin eso, habrían sido completamente felices. En lo más entretenido de sus juegos, a veces se quedaban temblando en el borde de una cornisa, porque les parecía haber oído un maullido, o se lanzaban de una rama, con riesgo de matarse, porque la sombra de una hoja que el viento movía les había parecido la sombra de una cola de gato.

Co nesa continua inquietud, la vida casi no valía la pena. Pero los consolaba la amistad y su temperamento juguetón, a pesar del peligro.

Un día, muy acurrucaditos en su cueva, los dos amigos vieron pasar un perro y una señora perra con su nene, y oyeron que el primero decía a la señora perra:

—Sí; la guerra será más feroz que nunca. En cuanto encuentre un gato lo estrangularé.

Momentos después salieron los ratoncitos a preguntar novedades a una vaca amiga que, curiosa como todas las vacas, sabía un poco de todo lo que pasaba.

—En efecto, les dijo, se ha celebrado una gran asamblea de gatos, en la cual se ha declarado nueva guerra a los perros; ¡una guerra de exterminios!

Los dos amigos volvieron muy contentos a su cueva, y uno de ellos declaró, mientras el otro decía a todo que sí:

—¡Basta de tristeza! ¡Basta de inquietud! Mantengámonos siempre alerta; pero nada de sustos sin saber por qué. Los gatos se pelean con los perros y los perros se pelean con los gatos.

Es nuestra tranquilidad: guerra de grandes, paz de chicos.

—Muy bien dicho, exclamó su compañero.

—Mientras ellos se peleen no se ocuparán de nosotros. Desde hoy vivamos tranquilos.

—¡Eso es! Muy tranquilos.

Y para poner en práctica su propósito se pusieron a jugar a la baraja, muy tranquilamente, al aire libre.

EL MUJIK Y EL CABALLO

Erase ten la guerra, y huíase ante el enemigo.

Un mujik fué al campo y dijo a su caballo:

—Sígueme, o los enemigos te apresarán.

—No te seguiré, respondióle el caballo, porque no estaré mal entre los enemigos; lo mismo me es trabajar para ti que para ellos.

LEON TOLSTOY.

CONSUELO

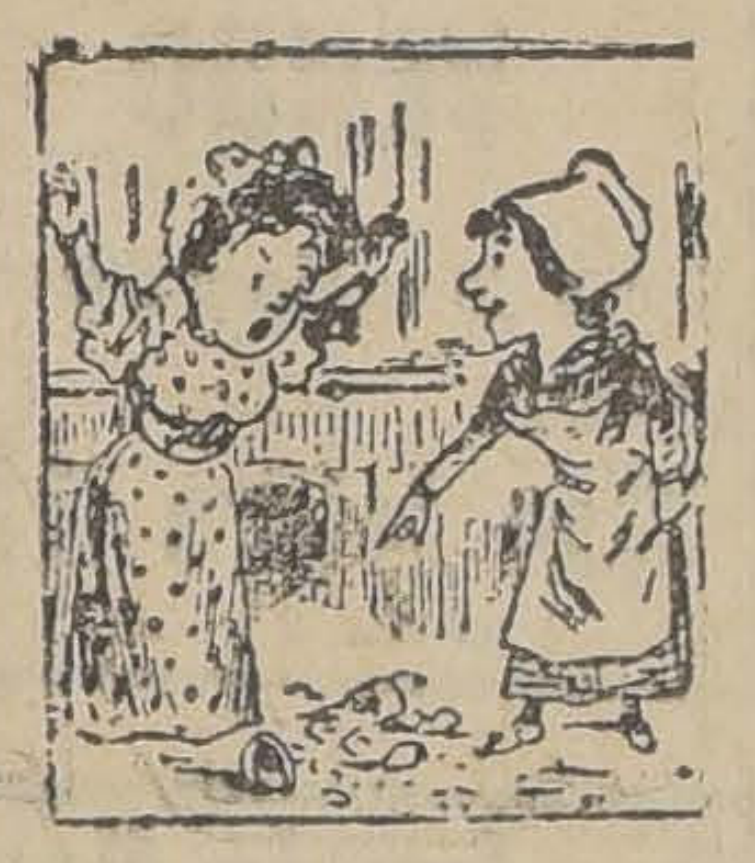

—Señora, menos mal que era un busto; si no los brazos y las piernas se hubieran roto también.

EL QUE ESCRIBE ES EL OTRO

Invitado por María Guerrero y Fernando Mendoza, había ido a pasar una temporada en Barcelona, donde actuaban dichos artistas, el escritor don Benito Pérez Galdós.

Don Benito fué a la ciudad condal acompañado de su escribiente, pues la afección a la vista que padecía le obligaba a dictar sus producciones.

Una tarde María Guerrero mandó a la doncella al cuarto de Galdós, para saber si quería acompañarles al teatro.

La doncella volvió, diciendo.

—Están escribiendo uno de esos dramas que ellos hacen.

—No—corrigió la Guerrero; —quien escribe es don Benito.

La doncella, que había visto con sus propios ojos cómo dictaba Galdós, replicó sonriendo misteriosamente y como haciendo un gran descubrimiento:

—¡Quiá, señorita! Don Benito no hace más que hablar. ¡El que escribe el el otro!...

EL AMIGO

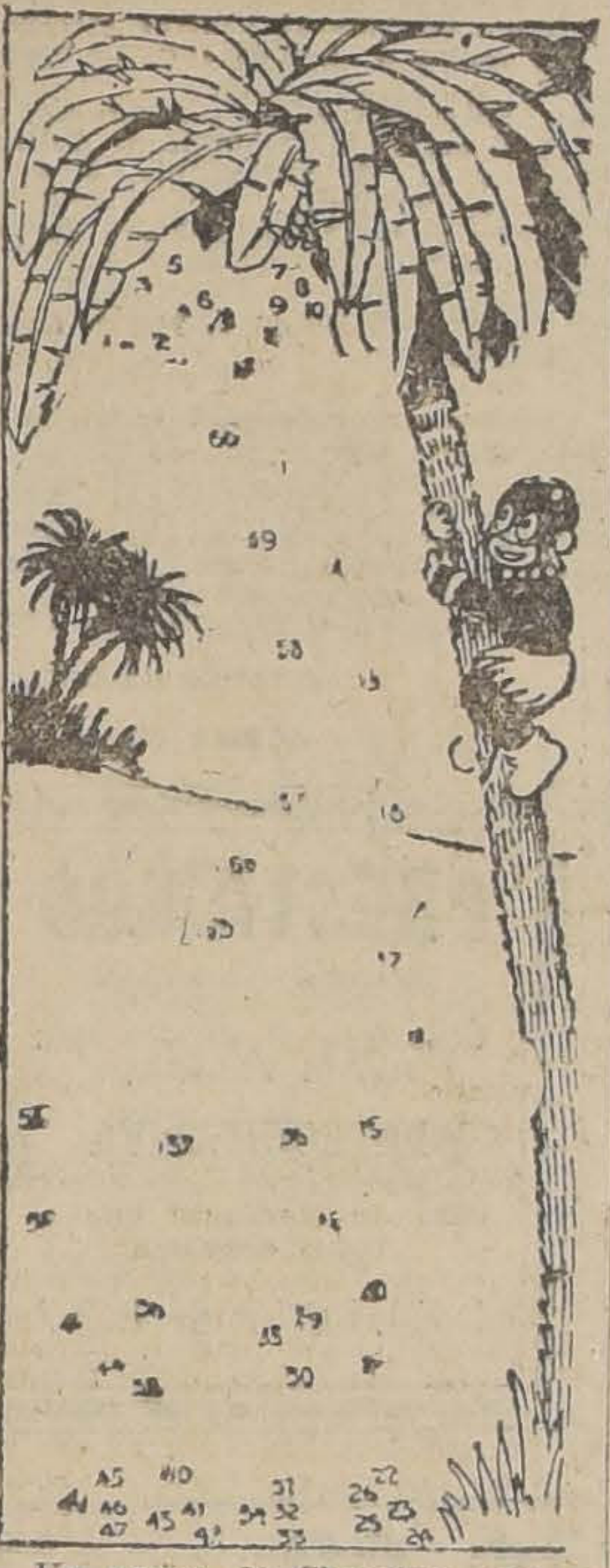

Un amigo de Chocolate está a su lado, aunque nosotros no lo vemos. Los números dispersos en el grabado nos ayudarán a descubrirlo. Todo consiste en unirlo, por orden, mediante una línea trazada con lápiz o tinta.

COLABORACION

A esta página pueden enviar nuestros jóvenes lectores sus producciones, ya sea en prosa o verso, de índole literaria o educativa; pero siempre que sean originales y de corta extensión.

Es condición importante que dichos artículos no contengan nada inadecuado para los niños.

Deben remitirse a PAGINA DE LOS NIÑOS, "LA NACION". CASILLA 81-D.

En una galería especial publicaremos las fotografías de los autores de las mejores composiciones en prosa o verso que se inserten durante el mes.

OH, GOYITO!

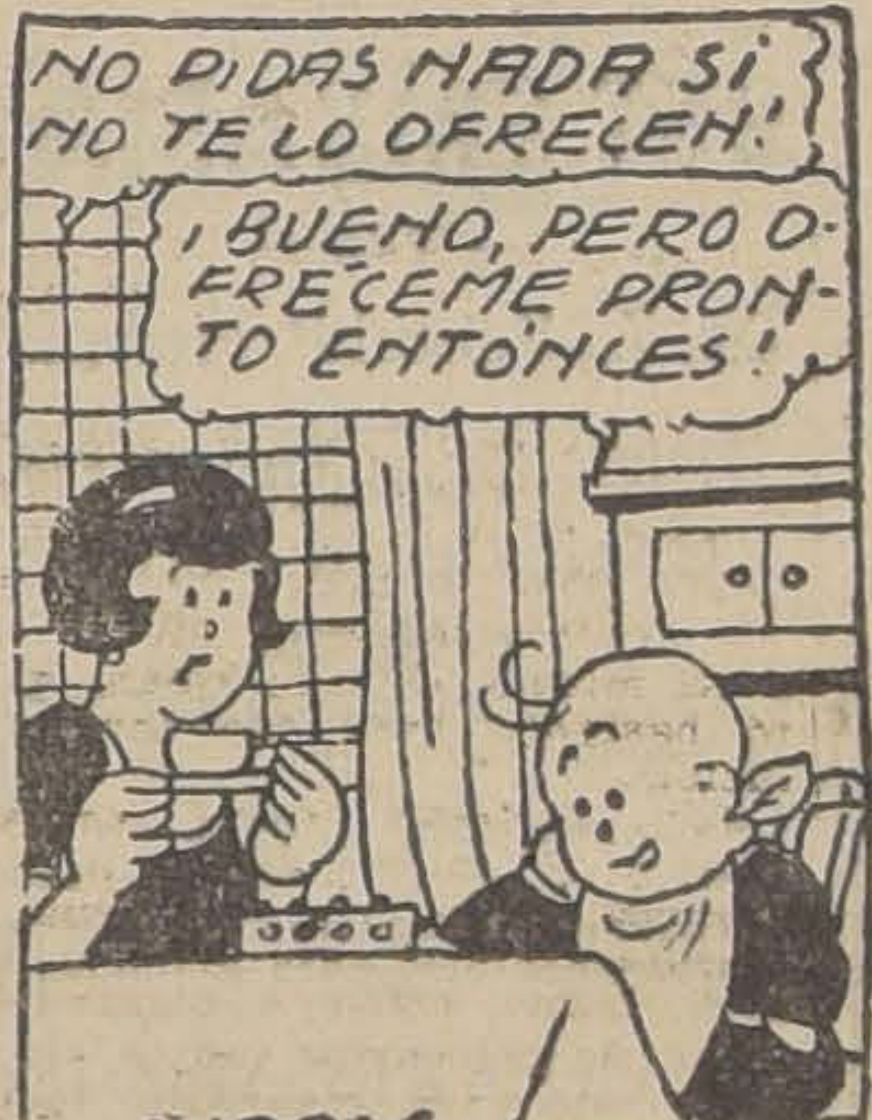

NO PIDAS NADA SI NO TE LO OFRECEN!
¡BUENO, PERO OFRECEME PRONTO ENTONCES!

¿PARA QUE MOLESTARSE?

Entre la vida y la muerte—decía Pirón—no hay diferencia ninguna.

—¿Pues por qué no os matáis? —le preguntaron.

—Por lo mismo—respondió, —porque entre la muerte y la vida no hay diferencia.

LA EDAD DEL ORO

Un día tres amigos se paseaban por París.

—Tomaría con mucho gusto un buen almuerzo, dijo el uno.

—Yo me contentaría con almorzar, aunque no fuera espléndidamente, agregó el otro.

El tercero concluyó:

—Y yo con algo, aunque fuera muy sencillo, y le daría el nombre de almuerzo.

Desgraciadamente, los dineros comunes eran muy escasos. De repente uno de ellos exclamó:

—¡Tengo una buena idea! Seguidme.

Y los llevó a ambos donde un editor de música, a quien se dirigió en estos términos:

—Señor: venimos a proponerle a usted un negocio: que nos compre una romanza, de la cual el señor ha escrito las palabras y el señor la música, y que yo voy a cantarle, siendo el único de nosotros que tiene un poco de voz.

—Cantadle, y después veremos, respondió el editor.

El joven cantó, y el editor debió quedar satisfecho, porque pagó la romanza en quince francos. Los tres amigos corrieron al restaurant a pedir el almuerzo soñado.

El autor de las palabras se llamaba Alfredo de Musset, el músico Mongron y el cantor Dupré. En cuanto a la romanza, tenía por título "La Andaluza", y comenzaba así:

"Connaisseuz-vous dans Bar-
(celone
Une andalouse au teint bruni?"

Pagada quince francos, produjo cuarenta mil. Era la edad de oro... para los editores.

ERA TARDE

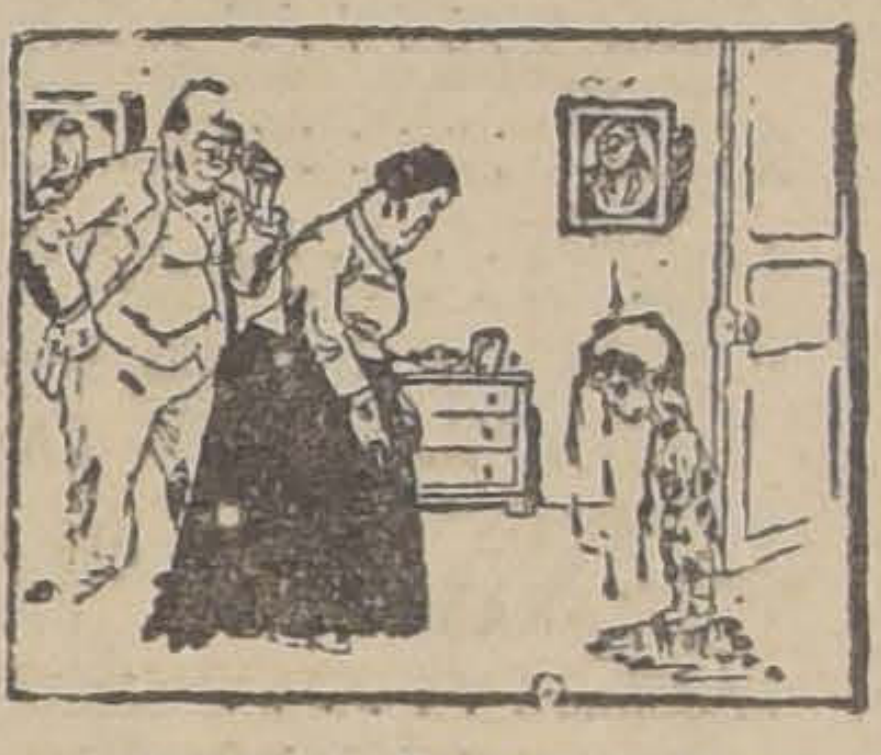

—¡Imbécil! ¡Te has caído en el barro con el traje nuevo!

—No tuve tiempo de sacármelo.

ALBUM INFANTIL

Camilito Rivera González
(Foto Vogel)

PENSAMIENTOS

No es la riqueza la que da el verdadero aroma a la vida, sino más bien la reflexión, el criterio, el buen gusto, la cultura.—Smiles.

Ser bueno es mejor que ser sabio, que ser rico, que ser afortunado. Es la felicidad más segura entre todas.—Mantegazza.

El que no haya visto sino la miseria del hombre, no ha visto nada, y es preciso que vea la miseria de la mujer. El que no ha visto sino la miseria de la mujer, no ha visto nada y es menester que vea la miseria de niño.—V. Hugo.

Viña Linderos

(ANTIGUA VIÑA ALEJANDRO REYES). — 1835 — (CHILE).

Gazitúa - Braun

Premiada en quince Exposiciones Internacionales. — Gran Premio París 1889. — Gran Diploma de Honor con Medalla de Oro de 1.a Clase en la Exposición Internacional de Alimentación de la Ville de París en 1889. — Ocho Medallas de Oro en otras Exposiciones.

EL VINO FRANCES DE CHILE

Cosecha los siguientes vinos. BLANCO: Gran Vin, Type BARSAC. — TINTOS: Gran Vin Type BOURGOGNE, Gran Vin Type BORDEAUX y Type BORDEAUX RESERVE.

AGENTES: en el centro de Chile: WEIR SCOTT y Cía. (Valparaíso, Santiago, Concepción y Talcahuano); SOCIEDAD ANONIMA JAHUEL (Valparaíso y Santiago); en la Patagonia chilena y argentina; Soc. An. Com. BRAUN y BLANCHARD; Soc. An. GANADERA Y COMERCIAL MENENDEZ-BEHETY y Gmo. WELLS (Punta Arenas). En el Norte: WAGNER CHADWICK y Co. (vinos en barril).

OPINIONES AUTORIZADAS

Dice el Excmo. señor ex-Presidente DON JUAN LUIS SANFUENTES... "y he encontrado exquisitos sus vinos cosechados en la "VIÑA LINDEROS".—Julio 7-1916.

Dice DON LUIS CLARO SOLAR... "sus vinos tintos no tienen la menor acidez y sí todo el bouquet de los buenos vinos franceses".—Mayo 28-917.

Dice el Excmo. señor ex-Presidente DON ARTURO ALESSANDRI... "Por su bondad los considero iguales a los mejores vinos franceses".—Noviembre 2-920.

Decían los reputadísimos DEGUSTATEURS señores:

DON MARCIAL MARTINEZ... "No creo equivocarme al decir que este vino blanco es del tipo BARSAC, que muchos prefieren al Sauterne. Yo lo he preferido siempre para comer las ostras..." "Me es grato comunicar a usted que ayer almorzó conmigo un conocedor de vinos, y encontró que su tinto RESERVADO, estilo Borgoña, es el MEJOR vino que se trabaja en Chile"... "Su vino tipo BOURGOGNE he encontrado excelente y es una magnífica imitación del CRU francés". — Cartas autógrafas de Junio 28, Julio 1.º y Diciembre de 1916.

DON JULIO ZEGERS... "El sabor es franco sin resabio alguno y su ley alcohólica iguala a la de los mejores Burdeos franceses". — Setiembre 15-916.

GRAN TRIUNFO EN FRANCIA DE LOS VINOS TINTOS DE LA VIÑA LINDEROS

Dice el Boletín de Análisis N.o 3432, de Agosto 8 de 1923, de la Universidad de Burdeos, Estación Agronómica y Enológica del Ministerio de Agricultura de Francia, que el "vino tinto de la Viña Linderos, Chile, depositado por M. Schroeder y Co., POR SU COLOR, BOUQUET Y SABOR, ES COMPARABLE A LOS MEJORES CRUS DE FRANCIA.

"Este vino, normalmente constituído, está conforme con las prescripciones del decreto del 19 de Agosto de 1921, que reglamenta la circulación de los vinos en Francia, sometiéndolos a muy severas pruebas. Lleva la firma del Presidente de la República francesa y de los Ministros de Finanzas, de Agricultura, de Comercio y de Industria, de Higiene, de Asistencia y de Previsión Social".

Dice M. Martín, jefe de la conocida firma M. Schroeder y Co., comerciantes en vinos de Burdeos, en carta de Agosto 1.º de 1923 al Cónsul General de Chile en París, don Manuel Amunátegui, sobre el Boletín de Análisis mencionado, QUE NO SE PUEDE DESEAR MEJOR.

WEIR, SCOTT & Co.

LIBROS

Grandiosa liquidación de libros a precio de verdadero regalo, ofrece a los distinguidos lectores la Casa Tamargo, en su nuevo local

PUENTE 806, ESQUINA DE SAN PABLO

Letras - Artes - Ciencias

PROXIMAMENTE LLEGARAN GRANDES REMESAS

3—Oct

MATA-MOSCAS

«AEROXON»

VENTAS POR MAYOR

L. Despouy & Co.

COCHRANE 685 VALPARAISO

Oct—7

DIBUJOS

Propaganda Comercial

Dirigirse a

Edmundo Villalón D'À

Casilla 3724.—Santiago

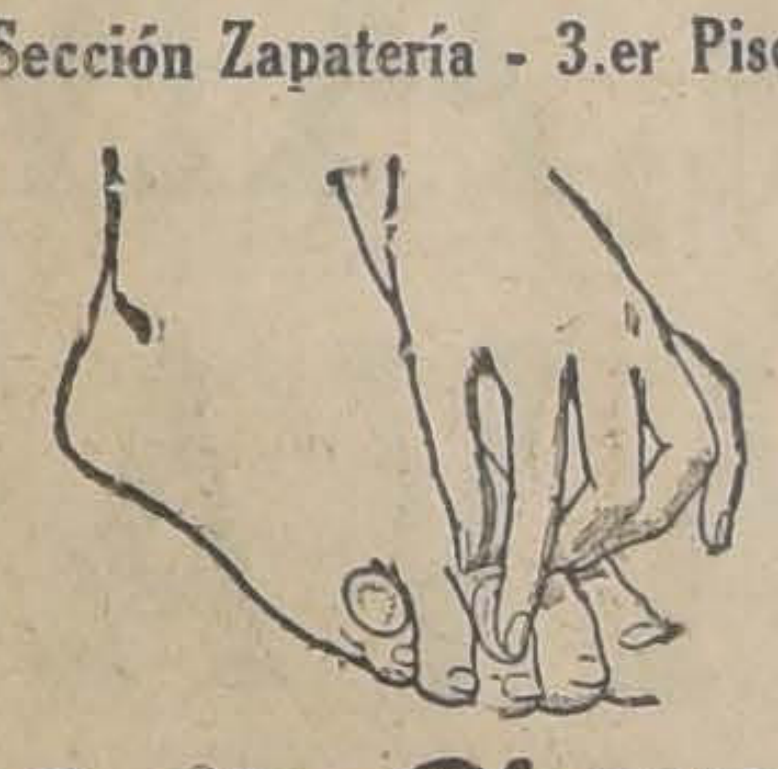

Si Ud.

tiene alguna dolencia en sus pies, haga una visita hoy mismo a

Gath & Chaves

Nuestro Departamento "Confort al pie", cuenta con un extenso surtido de aparatos o remedios del Dr. Scholl, productos científicos y de fácil aplicación.

Vea a nuestro Practipédico.

CONSULTA GRATIS

Sección Zapatería - 3.er Piso

Gath & Chaves

INGLES, EN POCAS SEMANAS

Garantizamos por escrito, éxito seguro con el método más fácil y mejor. PIDA INFORMACION; Instituto Universal 128-E, 86 (D-253), New York.

SE VENDE TERRENO

En Viña del Mar, calle Valparaíso media cuadra de la Plaza Vergara, mil metros cuadrados a $ 350 metro, sin comisión. Facilidades de pago. Mayores datos, tratar con JORGE PREDIGER. Calle Quinta N.o 270, VIÑA DEL MAR. 3—Oct

Piedras Francesas

Se compra un par de piedras de 1.20 a 1.30 m. de diámetro.

Dirigirse:

Casilla 101 - Viña del Mar

Mecánico

en automóvil y tractores, 14 años práctica, ofrécese aquí o fuera Santiago.

S. BLANCO — Nataniel 130 A. 3—Oct

HARINA LACTEADA CORTÉS

El resultado de 40 años de estudios y experiencia. El mejor alimento, a base de leche escogida disecada.

Tarro con 315 grs., $ 3.20

MUNDLOS
ORIGINAL VICTORIA

A. JACOB & CIA

MAQUINAS DE COSER

DE FABRICACION ALEMANA

Bordan, deshilan, zurcen, SIN NECESIDAD DE PIEZAS AUXILIARES

Coser para adelante y para atrás.

Al contado y con facilidades

"A. JACOB y Cía."

Estado 48 - Estado 48

Oct—1.o

"El Correo de Valdivia"

EL DIARIO DE LA ZONA AUSTRAL

Para datos sobre pasajes, combinaciones de vapores y ferrocarril, hoteles, lugares de excursión, etc., etc., dirigirse a la Administración de "El Correo de Valdivia", donde se atenderá toda consulta, sin cargo alguno para el solicitante.

3—Oct

VI-D'OR

Vino Natural Espumoso, Aperitivo, Refrescante, Digestivo

COMPAÑIA VINICOLA DE SELECCION

Agentes Exclusivos:

PALOMER HERMANOS

San Diego 1749

Teléfono 116.

Matadero

BOLSA DE COMERCIO

MOVIMIENTO

Desprovisto en absoluto de actividad se mostró el mercado durante el desarrollo de la única rueda de hoy.

Se transaron 900 Morococalas, 1,000 Floridas, 100 Patiños, 300 Banco Nacional, 93 Gas de Santiago y 85.500 nominales en Bonos.

SUBIERON

BANCOS: Nacional de 67 a 68.
INDUSTRIALES: Andes de 58 a 75 c.

MINERAS: Cerro Grande de 40 5|8 a 41 1|2; Onix de 29 1|2 a 31.

BAJARON

INDUSTRIALES: Gas de 54 a 53 tres cuartos.

MINERAS: Florida de 2 a 1 3|4; Vicente de 19 a 17.

UNICA RUEDA

500 Caja 8-1, 98.
8000 Caja 8 1|2, 97 1|2.
14000 Caja, 8 1|2, 93 1|4.
3000 Caja 8-1, 919, 97 3|4.
42000 Hipot. 8-1, 89 1|4.
8000 Caja 8-1, 97 1|2.
93 Gas, 53 3|4.
300 Banco Nacionla, 65.
800 Morococala, Oct. 28, 46 1|2.
100 Morococala, Oct. 28, 46 5|8.
100 Patiño, Oct. 28, 290.
1000 Florida, Oct. 14, 1 3|4.

OPERACIONES EN VALPARAISO

Cablegrama oficial de la única rueda de la Bolsa de Corredores de Valparaíso.

[illegible]00 Morococala, Oct. 28, 46 1|2.
[illegible]00 Morococala, Oct. 14, 46 1|2.
3000 Caja 8-1, 98.
15 Ind. Andes, 75.
100 Patiño, Oct. 28, 290.

CAMBIO

Vendedor, 39.30; comprador 39.20.

LA SEMANA BURSATIL

FLUCTUACIONES DE PRECIOS DURANTE LA SEMANA

SUBIERON

BANCOS

Chile, de 198 a 200; Italiano, de 74 3|4 a 75; Nacional, de 67 a 68.

MINERAS

Minerva, de 3 a 4 1|2; Morococala, de 45 1|2 a 46 1|2.

SALITRERAS

Galicia, de 20 1|2 a 21; Lautaro Portador, de 161 a 162; Castilla, de 17 3|4 a 19; Tocopilla, de 310 a 340.

INDUSTRIALES

Astilleros Havas, de 50 a 52; Electro Metalúrgica, de 23 a 25 1|2; Envases y Enlozados, de 6 3|8 a 7 1|4; Industrial Andes, de 58 a 75; Vapores, ordinario, de 18 3|4 a 19 1|4; Valparaíso Preferida, de 43 a 44.

BAJARON

BONOS

Caja 8-1, de 97 3|4 a 97 1|4.

BANCOS

Concepción, de 134 a 85.

MINERAS

Caylloma, de 4 1|4 a 3 7|8; Carolina, de 9 1|2 a 8 3|4; Colquiri, de 7 1|4 a 7 1|8; Condoriaco, de 2 3|4 a 2 3|8; Cerro Grande, de 42 a 41 1|2; Chacaltaya, de 8 a 7 1|4; Florida, de 2 a 1 3|4; Gatico, de 5 1|8 a 5; Garci Mendoza, de 5 a 4 1|2; Huanuni, de 52 3|4 a 50; Kumurana, de 2 3|8 a 1.70; Kala Uyu, de 9 5|8 a 8 3|4; Minera, de 18 1|4 a 18; Onix, de 34 a 31; Oploca, de 137 a 135; Patiño, de 292 a 290; San Vicente, de 26 a 17; Salvador, de 3 a 2 7|8; Tocopilla, de 85 3|4 a 83.

SALITRERAS

Iberia, de 111 a 80; Loa, de 37 a 36 1|4.

GANADERAS

Aysen, de 33 a 30; Gente Grande, de 57 a 56; Fuego, de 156 a 150.

INDUSTRIALES

Electricidad ordinaria, de 9 a 8 3|4; Gas, de 54 a 53 3|4; Papeles y Cartón, de 161 a 150; Tabaco, de 80 a 79 3|4.

CAMBIO INTERNACIONAL DURANTE LA SEMANA

PRIMERA RUEDA

	Comprador	Vendedor
Lunes	39.20	39.30
Martes	39.30	39.40
Jueves	39.20	39.30
Viernes	39.30	39.40
Sábado	39.20	39.30

SEGUNDA RUEDA

	Comprador	Vendedor
Lunes	39.20	39.30
Martes	39.30	39.40
Jueves	39.20	39.30
Viernes	39.30	39.20

ESTAÑO £ DURANTE LA SEMANA PASADA

	Al contado	A plazo
Lunes	311.10.0	301.10.0
Martes	313.10.0	302.15.0
Miércoles	312.10.	101.15.0
Jueves	308.15.0	299. 5.0
Viernes	315.10.	303.15.0

El Viernes de la semana pasada cerró a 306.15.0 al contado y a plazo 299.10.0; por consiguiente, subió 8.5.0 y a plazo 4.5.0.

COBRE, STANDARD, DURANTE LA SEMANA

	Al contado	A plazo
Lunes	58.5.0	59.0.0
Martes	58.7.0	59.2.6
Miércoles	58.7.6	59.2.6
Jueves	58.5.0	59.0.0
Viernes	58.5.0	59.0.0

El Viernes de la semana pasada cerró a 58.2.6 al contado y a plazo 58.17.6; por consiguiente, subió al contado 0.2.6 y a plaoz 0.2.6.

PLATA, DURANTE LA SEMANA

Lunes	27 1|4
Martes	27
Miércoles	27
Jueves	26 7|16
Viernes	26 1|8

El Viernes de la semana pasada, cerró a 27 11|16; por consiguiente, bajó 1.9|16.

CIGARRILLOS CABECEADOS
ORO
M R
PAPEL MAIZ
CORRIENTES 20 cts
ESPECIALES 40 cts

PRECIOS DE COMPRADOR O VENDEDOR AL TERMINAR LAS RUEDAS

TITULO	COMPRADOR Cantid.	COMPRADOR Precio	VENDEDOR Cantid.	VENDEDOR Precio
BONOS				
Caja 8-1	10000	97½		
Caja 8 1|2	20000	93¼		
Caja 7-1	10000	89	20000	89⅓
Hip. 7-1	10000	89¼		
MINERAS				
Condoriaco	200	2¼		
Dichas	100	2	200	2¼
Disputadas, Oct. 14	100	17		
Huanuni, Oct. 28			200	50
Kala Uyu, Oct. 14	100	8½	200	8¾
Mineras	100	17¾		
Morococalas, Oct. 28	200	46⅛		
Onix, Oct. 28	200	30		
Onix, Oct. 14			200	30
Oplocas, Oct. 28	100	134½		
Oruros, Oct. 28	100	30		
Patiños, Oct. 28	200	290		
Tocopillas, Oct. 14	100	82¼		
SALITRERAS				
Loa, Oct. 28	100	36		

TITULO	COMPRADOR Cantid.	COMPRADOR Precio	VENDEDOR Cantid.	VENDEDOR Precio
GANADERAS				
Fuegos	100	150		
INDUSTRIALES				
Gas de Santiago	200	54¾		
C. Melón	100	44½		
Cervecerías, Oct., 28			100	55½
Tej. El Salto	100	96		
Telégrafo			100	41
Dichas	150	60		
Club Hípico			1|8800	
CIERRE, A LAS 12 M.				
CAMBIO:		39.20		39.
Onix, Oct. 28		31		
Morococala, Oct. 28		46½		
Vapores, Oct. 28		19¼		
S. Vicente, trs., Oc. 28		17		
Cerro, Oct. 14		41½		
Patiño, Oct. 28				290

REVISTA COMERCIAL EN PRODUCTOS DE EXPORTACION DE VALPARAISO

(Especial para "La Nación" de Santiago)

Continúa abatidísimo el mercado de productos de exportación; las transacciones son reducidas y el interés por comprar de parte del exterior es casi nulo con motivo de los altos precios de nuestros cereales y del alza que han experimentado los fletes marítimos en la semana para el Continente, que tiene que reflejar forzosamente una baja en las cotizaciones.

Los embarques que anotaremos en la presente revista son reducidos y aparecen al final.

PRECIOS POR LOS CIEN KILOS, CON SACO

AFRECHO Y AFRECHILLO. — Siempre continúan los embarques de estos artículos con toda actividad por los puertos del Sur, pudiendo desde luego indicar los siguientes:

Por Talcahuano, 10,239 sacos de afrecho, por el "Wido" a Hamburgo.

Por Talcahuano 909 sacos de afrechillo, por el "Wido" a Hamburgo.

AVENA.—Los precios alcanzaron a llegar hasta $ 23 los 100 kilos con saco puesto a bordo por clase forrajera, pero con motivo del alza de los fletes marítimos, los precios han debido bajar y seguramente deben fluctuar alrededor de $ 21 a bordo. Seguramente los tenedores se abstendrán por el momento de considerar estos precios, pero a no ser que el mercado reaccione en el exterior, las cotizaciones tendrán que llegar a los límites indicados. Embarcado por Talcahuano 9,996 sacos por "Wido" y La Paz a Amberes-Liverpool.

AVEJAS.—Sin ninguna demanda del exterior, quedando con vendedores a $ 54 a bordo Sur los 100 kilos con saco calidad sana garantida sin bruccos.

CEBADA.—Las cotizaciones están como sigue:

Cebada forrajera en puerto $ 26.

Cebada chevalier en línea, $ 33 los 100 kilos con saco.

CERA.—Siempre con demanda. Cotizo $ 7 kilo en puertos.

FREJOLES.—Sin ninguna demanda. Cotizo como sigue:

Frejoles bayos, $ 85 en puertos.
Frejoles burritos, $ 95 en puertos.
Frejoles triguitos, caballeros, pallares nominal, $ 50 en línea.

Muy sensible que la demanda sea tan reducida, que traiga los precios día a día más bajo pero esta situación tendrá que producirse año por año, pues no es posible que los precios se mantuvieran a límites tan subidos; ellos tienen que volver a las cotizaciones normales.

GARBANZOS.—Poco hay en plaza y se ofrece a $ 1.50 kilo.

HARINAS.—Han bajado los precios a $ 35 en playa Valparaíso. Posiblemente en algunas semanas más entre el mercado a considerar negocios para entregas durante el próximo año, para cuyas fechas se habla por el momento de $ 32 en playa.

LENTEJAS. — Poca demanda: los precios han bajado y según las últimas cotizaciones recibidas del extranjero, estos fluctúan hoy en día alrededor de $ 73 en puertos de embarques.

Salieron las siguientes partidas:

Por Talcahuano, 125 sacos por el "Wido" a Bremen.

1,327 sacos por el "La Paz" a Havre.

589 sacos por el "Santa Elisa" a Nueva York.

Por Valparaíso, 200 sacos por el "Aconcagua" a Nueva York.

LANAS.—Pronto entrará la lana esquila de Octubre, indicando desde luego los exportadores precios que no fluctúan arriba de $ 120 los 46 kilos.

MIEL DE ABEJA.—Pocas existencias quedan aun disponibles; los precios siempre los mismos fluctuando alrededor de $ 125 los 100 kilos netos con envase en puertos.

Por Talcahuano salieron 199 barriles por el "Wido" a Hamburgo.

MAIZ.—Los precios han bajado apreciablemente, no pudiendo hacerse indicaciones por el momento superiores a los siguientes:

Maíz amarillo, a $ 32 en puertos.
Maíz colorado, $ 30 en puertos.

NUECES.—Poco se hace debido a las pocas existencias. Cotizo: $ 2 kilo.

PAPAS.—Han subido bastante de precios en los últimos días en Barón, quedando alrededor de $ 32 saco por partidas. Pronto comenzará a llegar la nueva cosecha y entonces se espera que las cotizaciones vuelvan a sus límites normales.

PASTO. — Sumamente abatido; ningún interés en comprar y para entrega en cosecha, se abstienen totalmente el mercado de considerar ningún negocio. Seguramente cuando se inicien transacciones, éstas no serán arriba de 5 centavos el kilo en procedencia, zona de Aconcagua.

QUILLAY.—Ha bajado bastante, quedando con sus cotizaciones a 30 mos del de la nueva cosecha y se tienen noticias de haberse efectuado ya ventas a base de $ 70 en línea.

SEMILLAS.—Las semillas en general siguen muy abatidas. Cotizo:

Semilla de curagüilla, $ 18 en Barón, nominal.

Semilla de alfalfa, $ 240 en Barón, nominal.

Semilla de trébol, $ 340 en Barón, nominal.

Semilla de cáñamo, $ 40 en Barón, nominal.

TRIGO BLANCO.—Nada se hace para la exportación en este renglón; los únicos que pueden hacer adquisiciones son los molinos.

Valparaíso, Octubre 1.o de 1926.

AGUSTIN GAZITUA.

JORGE GAZITUA.

CAMBIO

Tipo de vendedor

COMERCIAL . . . $ 39.30
UN PESO PAPEL, vale 6 3|32

BANCO LONDRES Y AMERICA DEL SUD LTD.

Cambio sobre el exterior

PLAZA	90 D. V.	VISTA
Londres	39.40	39.90
París	22.60	22.80
Amberes	21.80	22.—
Nueva York	8.14	8.21
España		1.24.30
Italia		0.30.10
Brasil		40.—
Uruguay		8.42
Argentina		3.36 1|2
Holanda		3.29
Suiza		1.58 3|4
Siria		40.—
Portugal		39.90
Panamá		40.—
Perú		39.90

VETERINARIA
— DEL —
Dr. L. Schmidt Herman
Monjitas 780 — Teléfono 3649
SANTIAGO
Clínica para Perros y Gatos
2 1|2 A 7, INCLUSO SABADOS
Consultas . . . . . $ 5.00
Aves 3.00
Ambulancia ida y vuelta 5.00
Vacunas "Lignieres", remedios e instrumentales para animales y aves.
Servicios Profesionales
Veterinarios titulados y practicantes para atender animales en la ciudad y a las haciendas.
Consultas por escrito, únicamente de provincias.

PRESTAMOS
SOBRE ALHAJAS
COMPRA Y VENTA DE JOYAS VALIOSAS
LA EQUITATIVA
Casa de confianza que a todos conviene
DELICIAS 857
4—Oct

$ 20.- mil
De hojas cartas impresas en papel
DE HILO CON MARCA DE AGUA
IMPRENTA
—LATHROP Hnos.—
HUERFANOS 1055

LAVANDERIA
VENDO
Buena situación y Clientela
TRATAR:
San Isidro 82
DE 1 A 2 P. M.

Con fuerte fianza hipotecaria
y buenos informes, ofrécese para puesto de responsabilidad y confianza, persona competente en administración propiedades y ramo construcciones.
C. B.—Correo Santiago

FENOCREOL
EL DESINFECTANTE AL ALCANCE DE TODOS
EL MAS ECONOMICO Y EFICAZ
Agentes exclusivos:
WILLIAMSON y Co.

ESTAMOS CLAVADOS
CON UNA ENORME EXISTENCIA DE
Bacalao
Y PARA LIQUIDARLO, LO REGALAMOS AL PRECIO DE
$ 6.- EL KILO
Garantizamos que este Bacalao es Noruego legítimo, sin espinas, de la mejor calidad recién llegado
Almacenes Económicos
HAY UNO CERCA DE SU CASA

COMPAÑIA DE SALITRES Y FERROCARRIL DE AGUA SANTA

CITACION A JUNTA GENERAL ORDINARIA DE ACCIONISTAS

DIVIDENDO Núm. 97

Por orden del Consejo Directivo, se cita a los Señores Accionistas a Junta General Ordinaria para el Jueves 14 de Octubre, del presente año, a las 3 P. M., en la Oficina de la Compañía, Prat 192, con el fin de darles cuenta de la Memoria y Balance correspondientes al primer semestre de 1926.

Igualmente, para los efectos de la Reunión y del Dividendo N.º 97, de **DOS CHELINES SEIS PENIQUES (2|6)** por acción, acordado por el Directorio, quedará cerrado el Registro de Accionistas desde el 6 hasta el 18 de Octubre inclusive.

El pago del Dividendo se hará desde el 18 de Octubre en moneda corriente, por el Banco de A. Edwards y Cía., en sus Oficinas de Valparaíso y Santiago, al tipo de cambio a la vista del día de la Reunión General; los Accionistas que deseen su Dividendo en Letras sobre Londres, se servirán avisarlo por escrito a la Gerencia, antes del 6 de Octubre, siendo entendido que no se extenderán Letras por sumas menores de £ 20.

Valparaíso, Setiembre 29 de 1926.

JUAN E. LYON,
Gerente.

Oct—14

MERCADO de la VEGA CENTR

CALLE SALAS, ESQUINA DE ANDRES BELLO
PRECIOS DEL DIA AL DETALLE

LEGUMBRES:	PRECIOS
Acelgas	$ 2.— a 2.40
Arvejas	$ 0.50 y 0.70
Alcachofas	$ 2.— y 3.—
Apio ensalada	$ 1.— a 2.40
Achicoria	$ 0.70
Berros	$ 0.50
Betarragas	$ 0.40 y 0.80
Cebollas ramas	$ 4.—
Cebollas cabezas	$ 6.— a 20.—
Espárragos	$ 1.— y 3.— paquete
Lechugas	$ 0.80 y 1.—
Orégano	$ 0.20
Porrones	$ 1.50 a 2.—
Papas amarillas	$ 0.25 y 0.40
Perejil	$ 0.20
Rabanitos franceses	$ 0.40 y 0.80
Rábanos	$ 0.60
Zanahorias	$ 0.30 y 0.50
Zapallos del año	$ 1.50 a 4.—
CARNE.	
Filete	$ 4.80
Asiento de picana	$ 3.—
Punta de ganso	$ 2.80
Posta	$ 2.80
Estomaguillo	$ 2.80
Cazuela	$ 2.40
Puchero	$ 2.40
Grasa	$ 2.80
Cordero cazuela	$ 3.60
Pulpa	$ 4.—
MARISCOS:	
Choros amarillos	$ 4.—
Choros negros	$ 2.—
Erizos	$ 4.—
PESCADO:	
Congrio colorado	$ 4.—
Congrio negro	$ 3.—
Corbina	$ 4.—
FRUTAS:	
Limones	$ 4.— y 8.—
Manzanas	$ 30.—
Naranjas	$ 5.— y 12

REMATE DE FRUTOS DEL PA

EFECTUADO EN LA FERIA DE PRODUCTOS AGRICOLA URETA Y CIA.— SUCESORES DE EMETERIO URETA CAL DELICIAS N.o 1340.— TELEFONO 42 (ESTACION) NA BANDERA 58.— TELEFONO 995 (CENTRAL).— N.o 1340

Transacciones verificadas el Jueves 30 de Setiembre de 1926.

AFRECHO: los 100 kilos.
50 sacos F. B., $ 14.50.
AFRECHILLO: los 100 kilos.
25 sacos A. S. M., 15.
ARVEJAS: los 100 kilos.
2 sacos O. B., 40.
AVENA RUBIA: los 100 kilos.
170 sacos L. E., 17.50.
CARBON ESPINO: el saco.
122 sacos Hda. La P., 18.20
27 id. Sgo. M. Co., 18.
115 id. F. G., 17.80.
59 id. J. F., 17.80.
318 id. A. D. G., 17.20.
299 id. E. W., 16.80.
109 id. P. J. O., 16.80.
25 id. F. B., 16.20.
282 id. J. L. R., 16.20.
10 id. J. E. S., 16.
67 id. M. E., 14.40
26 id. A S. C., 14.
5 id. chicos F. G., 11.80.
7 id. id. E. W., 11.40.
1 id. mal estado A. D. G., 8.20.
1 id. id. id., J. F., 6.20.
1 id. id. id., M. E., 3.
CARBON BLANCO: el saco.
351 sacos Hda. H., 9.60.
98 id. L. H., 9.60.
CARBONCILLO: el saco.
60 sacos M. S., 4.50.
CISCO: el saco.
10 sacos Sgo. M. Co., 5.
CEBADA: los 100 kilos.
30 sacos inglesa A. A., 30.
30 id. del país D. D., 25.
25 id. id. id. E. F., 22.
16 id. id. id., A. C. L., 21.50.
85 id. inglesa falla Hda. Lo H., 21.
8 id. id. agor. A. C., 18.50
35 id. del país J. E., 17.
16 id. id. id., J. B., 16.50.
CERA: los 100 kilos.
1 bulto A. F., 450.
CIRUELAS: los 100 kilos
16 cajas (mala) P. S., 3.
1 saco (mala) P. S., 3.
CHARQUI: los 100 kilos.
3 cajones P. B., 235.
FREJOLES: los 100 kilos.
16 sacos burros A. S. V., 82
1 id. id. A. R., 80.50.
35 id. bayos J. E. C., 80.
7 id. huerteros P. N. P., 75
4 id. milagros N. R., 70.
4 id. id. R. L., 65.
39 id. id. E. B., 60.
20 id. id., D. y H., 50.
1 id. id. rev. Ch. Z., 45.
GRANZAS TRIGO: los 100 kilos
38 sacos florence V. P., 21.
16 id. blanco L. E., 16.50.
24 id. florence F. A. Hnos., 10.
125 id. id., K. B. y Cía., 8.
27 id. conchos B. y Ch., 5.
11 id. id., L. B., 3.
LEÑA: la carga.
30 cargas eucaliptus 1.o C. V., 46.
17 id. id. 1.o y 2.o R. N. V., 34.50.
13 id. blanca V. E., 30.
41 id. álamo 1.o y 2.o Z. Hnos., 35 pesos.
LEÑA: el saco.
300 sacos talhuén J. C., 7.50.
257 id. espino J. L. L., 6.60.
50 id. id. Hdas. F. y P., 6.40.
204 id. blanca Sgo. M. Co., 6.
12 id. id. L. C. O., 4.20.
3 sacos chicos J. L. L., 3.40.
MADERA.—La pieza:
12 estacas álamo Hda. H. 0.85.
30 tapas álamo Hda. H. 0.65.
MAIZ—Los 100 kilos:
6 sacos ama., A. E., 28.
12 sacos ama. J. R. T., 27.
6 sacos ama. S. D. V., 26.50
25 sacos ama J R. D., 26.
35 sacos ama. A C., 25.50.
10 sacos colorado, M. L., 25.50.
22 sacos ama. S. D. V., 25.
9 sacos colorado M. L., 24.50.
88 sacos ama. C. V., 24.
11 sacos ama. agor. F. P. O., 24.
25 sacos colorado, D. y H., 24.
50 sacos colorado, E. I., 23.50.
17 sacos colorado L. A. B., 23.50.
2 sacos colorado Ch. Z., 23.
50 sacos colorado M. M., 23.
20 sacos ama. F. P. O., 23.
20 sacos ama. F. P. O., 22.50.
19 sacos colorado M L., 22.50.
19 sacos colorado M. L., 22.50.
44 sacos colorado D. M. F., 22.
20 sacos ama. F. P. O., 21.
12 sacos ama azum. C. P. 21.
12 sacos Eureka A. V., 20.
3 sacos Eureka J. G., 18.50.
4 barriles A. F., 90.
MIEL—Los 100 kilos:
PAJA — La colisa:
100 colisas picada J. E. C., 1.40.
399 colisas larga G. A. E., 1.35.
159 colisas larga E B., 1.20.
20 colisas larga D. G., 1.20.
160 colisas capotilla V. y del R., 1.20.
30 colisas capotillo E. B., 1.20.
20 colisas larga D. G., 1.15.
100 colisas capotillo B. V. V., 0.80.
PAPAS — El saco:
190 sacos Corahilas E. 2.o V., 30.
22 sacos amarillas, J. O. P., 27.
20 sacos amarillas F. B., 27.
65 sacos amarillas C. B., 26'50.
150 sacos amarillas C. P., 26.
50 sacos amarillas C. B., 26.
60 sacos amarillas P. V., 25.50.
54 sacos amarillas H. C., 25.50.
6 sacos amarillas D. y H., 25.
71 sacos amarillas H. C., 24.50.
20 sacos amarillas J. S., 22.50.
6 sacos amarillas L. S., 22.
5 sacos amarillas J. E., 22.
25 sacos amarillas J. A., 22.
27 sacos amarillas J. E., 21.
2 sacos semillón P. de C., 18.
22 sacos semillón J. G., 14.
15 sacos semillón J. G., 10.
PASTO — Los 100 kilos.
254 colisas 2.o corte A. C. L., 11.
100 colisas 1.er corte A. R., 10.20.
240 colisas 2.o corte A. del C., 10.
50 colisas 2.o corte E. G., 10.
293 colisas 2.o corte J. M. F., 9.
389 colisas 2.o corte G. T., 7.80.
300 colisas 1.er corte E. C., 6.60.
PASTO — La colisa:
13 colisas en mal estado J. M. F., $ 2.80.
SAL — Los 100 kilos.
30 sacos primera F. J. I., 15.
SEMILLA CAÑAMO.—Los 100 kilos
3 sacos J. D., 44.
17 sacos L. M. G., 41.
44 sacos D. P., 36.50.
SEMILLA LINAZA—Los 100 kilos:
1 saco T. M., 85.
SEMILLA NABO — Los 100 kilos:

10 sacos C. R. y Cía, 15.
TRIGO—Los 100 kilos.
30 sacos florence C. C.
12 sacos florence Q. A.
31 sacos florence Hda.
15 sacos blanco fallo F.
8 id. id. Q. A. $ 31.
30 id. id. partido J. A.
8 id. marengo A. P.
QUESOS: Los 46 kilos
342 kilos Manantiales D.
272 id. Abalta F. Hnos.
183 id. Requínoa A. R.
165 id. Graneros D. V.
96 id. Graneros D. V.
20 id. Cabaña blanca R.
173 id. id. R. V. R.
195 id. Teno J. V. M.
393 id. Buin L. L.
174 id. Totihue J. G.
161 id. Mallarauco F. S.
219 id. Buin R. L.
43 id. Teno J. V. M.
205 id. Buin R. L.
309 id. Pahuilmo J. L.
184 id. Fundo Los Perales
76 id. Malloa D. B. L.
158 id. Chépica L. A. Z.
336 id. Pichidegua A. T.
69 id. Rauco R. U. L.
523 id. Buin R. L.
38 id. Colchagua C F
86 id. Chépica E. R.
88 id. Graneros A. C. V.
87 id. Tinguiririca B. L.
98 id. Graneros A. C. V.
112 id. Retiro D. I. V.
378 id. Santa Rita E. M.
152 id. Santa Teresa de A., $ 191.
169 id. La Laguna M. M.
316 id. Campolindo L. S.
157 id. La Laguna M. M.
238 id. Huechún E. M.
146 id. Chépica L. G. V.
90 id. Victoria de Paine $ 190.
283 id. Santa Teresa de A., $ 190.
479 id. Chimbarongo J.
34 id. partidos F. Hnos.
23 id. Retiro P. I. V.
105 id. Caimán M. V. de
64 id. Millahue O. E. M.
24 id. partidos J. G. G.
51 id. Caimán M. V. de
MANTEQUILLA.—Los netos:
80 kilos Campusano J. &
13 id. Angol L. C. A.
15 id. Freire F. von B.
13 id. Casagrande F. L.
13 id. Casagrande F. L.
10 id. Malloco L. F.
13 id. Villa Alegre S. N.
30 id. Maipú J. O.
42 id. Rayado C. A.
7 id. Teno O. Sch.
18 id. San Javier J. M.
19 Talagante J. A. B.
123 id. Ligua E. D. R.
12 id. Rayado C. A.
32 id. Parral G. D. P.
47 id. Quillota L. R.
12 id. Buin E. M.
39 id. Hacienda Culiprán
18 id. Villa Alegre R. N.
90 id. Hacienda Culiprán
23 id. Hacienda Chacabuco
25 id. San Carlos J. L.
44 id. San Juan A. y L.
8 id. Bulí J. F. R.
15 id. Choapa P. Hnos.
17 id. Requínoa J. T. R.
17 id. Requínoa J. T. R.
44 id. Cunaco V. Hnos.
80 id. San Manuel F. L.
28 id. General Cruz S. $ 350.
25 id. Rancagua M. y A.
22 id. Talagante J. A. R.
5 id. Quinta R. S.

NOTA.— Los precios en esta lista, son con en to queso y mantequilla por sobornal debe dirigirse tación Alameda a nuestra por carros completos al D darillas. Boletos a Casilla

RAIMUNDO
Gerente

Jueves 30 de Setiembre

LA SAN JUAN DE D
PRESTAMOS
Joyas • Bonos • M
Pianos, etc.
755 • Delicias •

SOCIEDAD EXPLOTA
de
TIERRA DEL FU

DIVIDENDO 6

Desde el Lunes 27 de bre, se pagará el dividendo de tres chelines y tres por acción, acordado en General Ordinaria de tas.

El pago en moneda con la rebaja por el im la renta, se hará a razón por acción, suma fijada formidad al aviso ante Valparaíso, 24 de Setiem 1926.

EL DIRECTOR-GE

Oficina de la Agencia tiago MONEDA 11

PROP. LA NACION
ZAIDE /26

ALMACENES DE LIQUIDACIONES

Iniciará Mañana la Semana de SENSACIONALES REBAJAS

Algodones

HOLANDAS para delantales, el metro.	$ 1.40
CRETONAS en cien colores, el metro.	$ 1.80
GENEROS escoceses de 1 mt. de ancho, el metro...	$ 1.95
CEFIROS para camisas, en colores, el metro...	$ 1.90
VIYELLAS finas, muchos colores, el metro...	$ 1.80
BRINES de hilo, en colores lisos, el metro...	$ 2.40
CEFIROS de puro hilo, en 1 mt. ancho, el metro...	$ 2.80
CRETONAS en dibujos nuevos, 1 mt. de ancho, el metro...	$ 2.90
OPALES finos, en todos los colores, el metro...	$ 2.90
OPALINA de hilo, para ropa interior, el metro...	$ 4.80

Lanas

SARGAS de pura lana, el metro ...	$ 5.90
LANAS en varios colores, ancho 140 centímetros, el metro...	$ 8.90
SARGAS de pura lana, ancho 140 centímetros, el metro...	$ 11.80
GABARDINAS francesas, todos los colores, el metro...	$ 12.80
ESPUMILLAS de lana, el metro ...	$ 14.80
MARROCAINS finos, 140 de ancho, rebajados de $ 22.00, el metro, a .	$ 16.80
POPELINAS finas, de 1.30 de ancho, el metro...	$ 19.80
POPELINAS gruesas y suaves, de 140 de ancho, el metro...	$ 24.80
KASHAS muy finos, ancho 140 ctms., el metro...	$ 25.00
NOVEDADES y fantasías de lana, ancho 140 centímetros, el metro ...	$ 24.80
COTELE, muy fino, el metro...	$ 29.80
POPELINAS finísimas, ancho 140 centímetros, el metro ...	$ 34.80

Sedas

PONGES de seda, todos los colores, el metro...	$ 8.90
RASOS de seda, varios colores, el metro	$ 8.90
PONGES gruesos, para blusas de smokings, el metro...	$ 16.80
ESPUMILLAS, en todos los colores, el metro...	$ 17.80
ESPUMILLAS finas, todos los colores, el metro...	$ 24.80
ESPUMILLAS gruesas, lo mejor, el metro...	$ 29.00
RAYON negro, para tapados, el metro	$ 45.00
CREP Satán negro, grueso, el metro.	$ 48.00
SEDAS de fantasía, el metro...	$ 34.80

2° PISO RETAZOS DE CRETONAS, VICHYS, LIENZOS, PERCALAS, CEFIROS, CREAS RETAZOS GRANDES DESDE $ 1.40 CADA UNO

Géneros Blancos

LIENZO lavado, el metro...	$ 1.00
LIENZO fino, mejor que Caballo Alado, cortes de 5 a 10 metros, el metro	$ 1.90
CREA INGLESA, ancho 170 centímetros, el metro...	$ 3.60
CREA ½ hilo, ancho 170 centímetros, el metro...	$ 5.90
CREA finísima, todos los anchos, el metro...	$ 7.90
CREA CRUDA, para sábanas, ancho 160 centímetros, el metro...	$ 3.60

Género para Manteles y Servilletas

GRANITE DE HILO, para servilletas, el metro...	$ 5.90
GRANITE DE HILO, para manteles, ancho 170 centímetros, el metro, a.	$ 12.80
GRANITE DE HILO, para manteles, ancho 200 centímetros, el metro, a..	$ 14.80
DAMASCO para manteles, ancho 160 centímetros, el metro...	$ 8.90
GRANITE de fantasía, en puro hilo, para manteles, el metro...	$ 14.80

Toallas con pequeños defectos

LIQUIDAREMOS UNA GRAN PARTIDA DE CALIDAD MUY BUENA Y TAMAÑO MUY GRANDE, A

$ 7.90 cada una

COTIS

COTI LISTADO, ancho 140 centímetros, el metro...	$ 6.90
COTI LISTADO, ancho 150 centímetros, el metro...	$ 7.90
COTI adamascado, ancho 140 centímetros, el metro...	$ 8.90
COTI adamascado y mercerizado, el metro...	$ 19.80

SABANAS Y FUNDAS

FUNDAS de buen lienzo, cada una...	$ 1.90
FUNDAS de buen lienzo, bordadas, cada una...	$ 2.90
FUNDAS para almohadones, bordadas, cada una...	$ 4.90
SABANAS de crea cruda, cada una ..	$ 6.90
SABANAS de crea inglesa, cada una ..	$ 8.90
SABANAS grandes, en calidad superior, cada una $ 17.80, y...	$ 14.80

CONFECCIONES

VESTIDITOS para niñitas, cada uno.	$ 2.40
CAMISAS para señoras, cada una ...	$ 2.40
DELANTALES de cretona, cada uno .	$ 3.90
DELANTALES-BATAS en cretona y brin de hilo, cada uno. ...	$ 7.90

BLUSAS de Gasa, bordadas, cada una.	$ 7.90
MAMELUCOS de hilo, para niños, cada uno...	$ 5.90
CAMISAS de batista blanca, para señoras, cada una...	$ 6.90
PANTALONES DE BATISTA, cada uno...	$ 6.90

COMBINACIONES de ropa interior, en batistas de colores, cada una ...	$ 12.80

Y MIL ARTICULOS MAS EN CONFECCIONES, A PRECIOS MAS BARATOS QUE NUNCA

ESTADO 135 :: DELICIAS 3035

Próximamente "LECHE LA PRIMAVERA"

EMBOLELLADA A PIE DE LA VACA, PASTEURIZADA EN LA MISMA BOTELA, FILTRADA Y REFRIGERADA

Ultimas performances

HIPODROMO CHILE.— SETIEMBRE 26.— PISTA LIVIANA

Primera carrera.— 1.400 metros.— **1.o Simplicíssimus, 56; 2.o Brial, 52; 3.o Por si acaso, 54; 4.o Melibea, 58.**

0 Zumalcal, 57; 0 Anitra, 56; 0 Idria, 56; 0 Mano Negra, 55; 0 Otra Vez, 54; 0 Meruca, 50.

Ganada por un pescuezo; el 3.o, a 1 pescuezo. Tiempo: 1.28 3|5.

Segunda carrera.— 900 metros. — **1.o ¡Qué simpática!, 49; 2.o Vigésima II, 52; 3.o Jest, 58; 4.o Le Bouquet, 43.8.**

0 La Ratera, 53; 0 Morza, 52; 0 Calabozo, 48; 0 Masón 48.8; 0 Amorosa, 46; 0 Rastra, 45.7; 0 Por fin, 47.5; 0 Astrónomo, 43; 0 Fraguilla, 44.6.

Ganada por 1 cabeza; el 3.o, a 1|2 cabeza. Tiempo: 55.

Tercera carrera.— 1.400 metros.— **1.o Matasiete, 48.9; 2.o Inmortal, 43.8; 3.o Casual, 49; 4.o Eclicse, 43.8.**

0 Los Andes, 59; 0 Picaronera, 53; 0 De Valera, 51; 0 Menudita, 50; 0 Khiber, 48; 0 Zadorija, 47.

Ganada por 1|2 cuerpo; el 3.o, a 1|2 cuerpo. Tiempo: 1.26 4|5.

Cuarta carrera.— 900 metros. — **1.o Flautín, 49; 2.o Viareggio, 55; 3.o Petite Chose, 52; 4.o Cornetín, 50.**

0 Manila, 60; 0 Kamarad, 58; 0 Gouvernat, 55; 0 Capullo, 51; 0 Papirusa, 49; 0 Inverosímil, 48; 0 Fuñingue, 47; 0 Peloponeso, 47.

Ganada por 1|2 cuerpo; el 3º a uno y medio cuerpo. Tiempo: 54 4|5.

Quita carrera.— 1.400 metros. — **1.o Madeline, 58; 2.o Keysol, 49; 3.o La Tulipe, 52; 4.o Pif, 47.**

0 Harding, 56; 0 Imponente, 50; 0 Knave, 50; 0 L'Epatant, 48; 0 Castellano; 47, Maravedí, 46.

Ganada por 3|4 de cuerpo; el 3.o, a 1 cabeza. Tiempo: 1.26 4|5.

Sexta carrera.— 900 metros.— **1.o Gonesse, 49; 2.o Rosca, 43.4; 3.o Naptha, 52; 4.o Allenby, 64.**

0 Miserere, 58; 0 Trifulca, 50; 0 Zita, 50; Corita, 48; 0 Majadera, 48; 0 Flingot, 46; 0 Latria 45.5.

Ganada por 1 1|2 cuerpo; el 3.o, a 1 pescuezo. Tiempo: 54 2|5.

Séptima carrera.— 1.500 metros.— **1.o Descartado, 54; 2.o Fan Fan, 50; 3.o Foch, 40; 4.o Obsequio, 42.**

0 Náufrago, 60; 0 Humorist, 57; 0 Fullero, 56; 0 Lantenac, 51; 0 Antu Chen, 47; 0 Verdot, 45; 0 Signorino, 45; 0 Copa de Oro, 40; 0 La Vedette, 40.8.

Ganada por 2 1|2 cuerpos; el 3.o a 2 cuerpos. Tiempo; 1.32,

El remate de ayer

Ante una reducida concurrencia se efectuó ayer en el Tattersall el remate de la producción nacida en 1924 en el Haras Ñipaco, con el siguiente resultado:

POTRILLOS

Pirandello, colorado, nacido el 24 de Noviembre, por Pibe y Guinea, ésta por Key West y Fatinitza, por St. Gall, retirado de la venta en $ 3,600 por su criador.

Pittaluga, alazán, nacido el 2 de Octubre, por Pibe y Miss Olga, ésta por Burlesco y Chicana, por Old Man, adjudicado en $ 5,000 al señor Lyon.

Plantagenet, mulato, nacido el 9 de Octubre, por Pibe y Chilena, ésta por Batt y Little Fox, por Flying Fox, adjudicado en $ 6,000 al señor D. Yáñez.

POTRANCAS

Pena Negra, mulata, nacida el 20 de Noviembre, por Pibe y Chicana, ésta por Old Man y Caprichosa, por Whipper In, retirada de la venta en $ 6,800 por su criador.

Pichenette, colocada, nacida el 6 de Octubre, por Pibe y Pánfila, ésta por Crowhurst y Fatinitza, por St. Gall, adjudicada en $ 4,000 al señor Alf. González.

Pécora, colorada, nacida el 18 de Diciembre, por Pibe y Cocarda, ésta por Fatal II y Orellana, por Wanderer, djudicada en $ 2,100 al señor D. Yáñez.

Polyana, colorada, nacida el 12 de Octubre, por Pibe y Gay Simmer, ésta por Gay Simon y Strange Miss, por Freemason, adjudicada en 6,000 pesos al señor D. Yáñez.

Pomare, colorada, nacida el 3 de Octubre, por Pibe y Croqueta, por Crowhurst y Cocarda, por Fatal II, adjudicada en $ 3,000 al señor D. Sandoval.

Pulcinella, negra, nacida el 1.o de Noviembre, por Pibe y Whist II, por Sea King y Whisppes, por St. Anthony, adjudicada en $ 3,800 al señor M. R. Troncoso.

PRONOSTICOS DE LA PRENSA

En conformidad a lo acertado en la última reunión, los diarios y revistas de la capital que toman parte en el Concurso de Pronósticos ocupan la siguiente situación:

CLUB HIPICO

	G.	P.
1—Los Tiempos . . .	30	89
2—La Huasca. . . .	27	92
3—La Nación. . . .	26	85
4—El Mercurio . . .	25	88
5—El Diario Ilustrado	23	87
6—L. Ultimas Noticias	23	86
7—El Brujo.	17	78

HIPODROMO CHILE

	G.	P.
1—El Brujo	16	87
2—Los Tiempos. . .	11	78
3—La Nación. . . .	10	77
4—L. Ultimas Noticias	10	64
5—El Mercurio . . .	9	66
6—La Huasca	9	61
7—El Diario Ilustrado	9	60

Las carreras de la mañana de hoy en el Hipódromo Chile

KELSO DEFENDERA EL PRONOSTICO DE "LA NACION" EN EL CLASICO "HIPODROMO CHILE"

Siete carrera forman el programa que en la mañana de hoy se desarrollará en el Hipódromo Chile y el éxito de la reunión está de antemano asegurado por el hecho de correrse una prueba clásica. En efecto, las mayores entradas de boletería y de juego las ha alcanzado la institución de La Palma los días en que se corren clásicos.

Sobre una distancia de 1,900 metros y con una recompensa de $ 12,000 se disputará el clásico Hipódromo Chile en que de los nueve inscritos sólo Serenísima ha rehusado el encuentro.

Antes de fijar nuestros pronósticos vamos a hacer un corto estudio sobre las últimas performances de los principales candidatos de la carrera.

Minué sólo ha conocido en el Hipódromo Chile una vez la derrota y fué de manos de Kelso en el último clásico corrido en esa cancha. Sus otras tres presentaciones fueron fáciles victorias. El estado actual del pupilo del Popeta es excelente y su última carrera no hay que tomársela en cuenta, ya que iba a peso de reglamento con animales de la talla de Caimacán, Cinta Roja, Tibidabo, etc.

Janus ha venido desarrollando en el Club Hípico una campaña sin precedentes, pues en las últimas seis carreras en que ha intervenido ha salido cinco veces victorioso y en la otra ocasión lo derrotó Bandazo, debido a que fué mal conducido. En la semana el notable hijo de Pillastre ha aprontado en forma sobresaliente y en su caballeriza se descuenta de antemano su triunfo en la carrera.

Kelso no corre desde el día en que tras ruda y porfiada lucha consiguió dar cuenta de Minué en el clásico Valparaíso sobre esta misma distancia. Recibía el pupilo de Peralta 15 kilos del hijo de Altanero II (64 por 49 kilos) y hoy van a 13 y con la circunstancia favorable para Kelso que el estado de la pista, que estará algo pesada, le conviene mucho.

Garete es el otro rival con más títulos, pues ya el Domingo pasado pasado produjo una buena performance al escoltar a Janus.

De los demás, Bandazo hace mucho tiempo que no corre en el Chile; Echekalte se ha visto malo y Fan Fan y Signorino van fuera de lote.

Resumiendo, diremos que nuestras preferencias están por Kelso, dejándole los placées a Minué y Garete.

—Se abre la reunión con el premio Fortuna sobre 1,400 metros destinado para 4 años y más no ganadores en que Bacton Lad no cumplirá su anotación.

Mano Negra parece ser la mejor carta, pues carga un peso muy conveniente y va bien a la distancia. Para escoltar a la hija de Last Reason señalaremos a Comaire y Aquelarre.

—Sumamente modesto es el lote que intervendrá en los 1,200 metros del premio Frutillar y es así que nos evitaremos mayores comentarios e indicaremos a Brial, Tunca e Idria como nuestros favoritos.

—Entre Por Merced, Clarilla, Flautín y L'Epatant nos parece que debe buscarse el ganador de los 1.200 metros del premio Freire. De ellos optamos por L'Epatant, que carga un peso muy cómodo y que ha aprontado muy bien. La defensa de los placées se la encomendamos a Flautín y Clarilla cuyas últimas performances son sus mejores recomendaciones.

—Achao, que viene de caer batido estrechamente por Cornetín en el Hipódromo Chile, es nuestro candidato en los 1,200 metros del premio Freirina, donde sus más serios rivales los lleva en Rapide, que acaba de ganarle una buena carrera a Los Andes, y Viareggio, cuyas condiciones de velocidad pueden valerle el buen exponente.

—A continuación del clásico se disputará el premio Flamenco, difícil handicap sobre 1,200 metros.

A nuestro juicio el ganador debe buscarse entre Cipango, Zambombo, General Prim y Bandera Roja. Somos partidarios del dudoso hijo de Sumbar u Osboch, o sea Zambombo, cuyo estado es admirable y carga un peso muy conveniente.

Los puestos del placé se los dejamos a Cipango, que va peligrosamente liviano y General Prim, que ha aprontado muy bien, pero al cual el estado de la pista no le viene bien.

—Se clausura la reunión con el premio Florida, sobre 1,900 metros, en que Descartado y Fronteriza han desertado.

Nuestro gusto es La Perichole que aprovechándose de su escaso peso y de la ausencia de punteros, puede venirse de una hebra. Los rivales de la hija de Altanro II son Signorino y Obsequio II, a los que señalaremos para los puestos siguientes de la tabla.

RESUMEN

1.a carrera: Mano Negra, Comaire y Aquelarre.

2.a carrera: Brial, Tunca

3.a carrera: L'Epatant, Flautín, Clarilla.

4.a carrera: Achao, Rapide, Viareggio.

5.a carrera: Kelso, Minué, Garete.

6.a Zambombo, Cipango, General Prim.

7.a carrera: La Perichole, Signorino y Obsequio II.

MINIMAX

El Aparato EXTINGUIDOR de Incendios

INSUPERABLE

BALNEARIO JAHUEL

Para gozar de la verdadera grandiosidad que nos ofrece la naturaleza en la estación de Primavera, no tiene usted más que visitar nuestro Establecimiento Balneario, que por su situación geográfica y confort es el único capacitado para proporcionarle comodidad amplia y distracción segura.

Ahí encontrará usted aire puro, clima insuperable, recreará su vista en los hermosos panoramas y apreciará la esmerada atención del Establecimiento, norma invariable que lo ha colocado a la cabeza de los de su género.

Por mayores datos, dirigirse:

Al Administrador: Baños Jahuel. San Felipe.— Teléfono Inglés 127.

Soc. Anom. Jahuel: Avenida Errázuriz 1238.— Valparaíso.— Teléfono Auto 3706. — Casilla 900.—

Soc. Anom. Jahuel Calle Copiapó 752.—Santiago.— Teléfono Matadero 278. — Casilla 1361.

Ni Calvicie Ni Canas

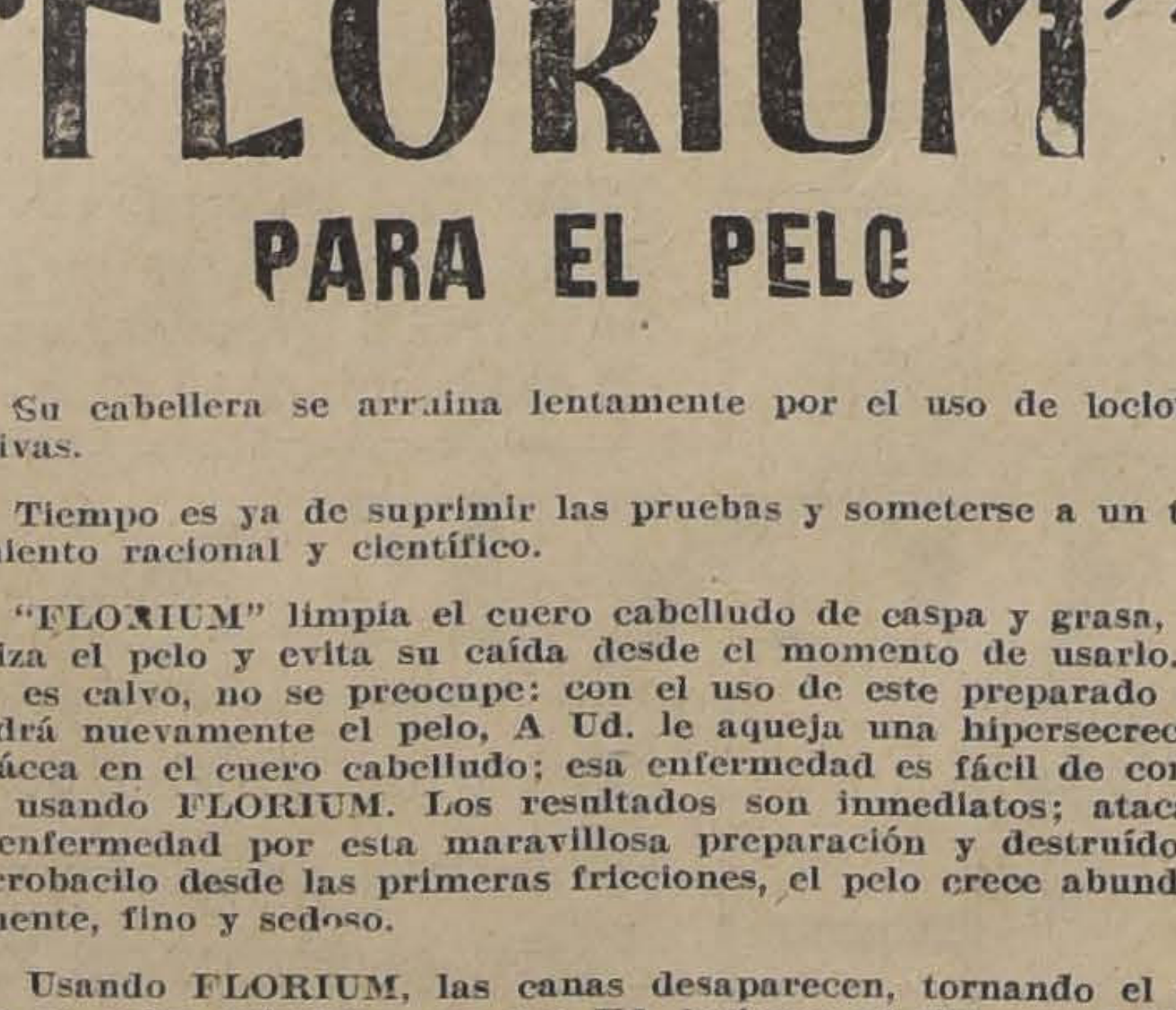

"FLORIUM"

PARA EL PELO

Su cabellera se arruina lentamente por el uso de lociones nocivas.

Tiempo es ya de suprimir las pruebas y someterse a un tratamiento racional y científico.

"FLORIUM" limpia el cuero cabelludo de caspa y grasa, vigoriza el pelo y evita su caída desde el momento de usarlo. Si Ud. es calvo, no se preocupe: con el uso de este preparado obtendrá nuevamente el pelo, A Ud. le aqueja una hipersecreción sebácea en el cuero cabelludo; esa enfermedad es fácil de corregir usando FLORIUM. Los resultados son inmediatos; atacada la enfermedad por esta maravillosa preparación y destruído el microbacilo desde las primeras fricciones, el pelo crece abundantemente, fino y sedoso.

Usando FLORIUM, las canas desaparecen, tornando el pelo a su color primitivo: no use Ud. lociones ni tinturas dañinas que le atrofian el pelo y le arruinan su cabellera. Use únicamente FLORIUM.

FLORIUM es la vida del cabello enfermo; FLORIUM es la preparación definitiva para eliminar todas las afecciones que originan la ruina del cabello.

"FLORIUM" ESPECIFICO BRASILENO

Teléfono 1911 — Miraflores 435 — Casilla 3969

Vegetal: Carnaubo. Talca: Sastrería F. BRIEVA.

CONSULTENOS

para sus proyectos de edificios industriales, instalaciones de plantas de fuerza y de equipos mecánicos, chimeneas, silos, etc.

NO LE SIGNIFICA NINGUN COMPROMISO Y ECONOMIZARA DINERO

Empresa Técnica e Industrial Lda.

NUEVA YORK 80. — OFICINA 64

ES UN HECHO

completamente comprobado la única TINTURA que vuelve al cabello o bigote nosos el color natural de juventud en algunos minutos sea en negro, castaño castaño o castaño claro, TINTURA INSTANTANEA

Françoise

— DE —

REPUTACION MUNDIAL

SE VENDE EN TODAS FARMACIAS

HIPODROMO CHILE — Domingo 3 de Octubre de 1926

PRIMERA CARRERA, A LAS 8.45 A. M. — Premio FORTUNA — Para cuatro años y más, no ganadores. — Peso de mento. — Descargo de un kilo por carrera perdida en el Hipódromo Chile. — Inscripción: 15 pesos. — Premio: primero. — Distancia: 1,400 metros.

PREPARADOR	DUEÑO	NOMBRE	PESO	EDAD	SANGRE	PADRE	MADRE	TRAJE DEL JINETE
F. Rojas	V. Ugarte	1 **Bacton Lad**	59	4	F	Billy Boy	Bacrina	Orol lacres, negra.
V. Arriagada	V. Arriagada	2 **Sangre Roja**	59	4	F	Solalinde	Invierno	Azul m. y g. blanca.
H. Pérez	Pin Pon	3 **Comaire**	55	4	F	Olascoaga	Comallina	Verde faja blanca g. negra b. o.
A. Rodríguez	E. Madariaga	4 **Idolo**	53	7	F	Carupa	Lelia	Neg., braz. g. rosada.
U. Duque	Urbión	5 **Rastra**	53	4	F	Rozno	Bacha	Salmón, m. y g. verde.
P. Rojas	E. Donoso	6 **Jack Pot**	51	4	F	Last Reason	Empresa	Morada, gorra acero.
J. S. Navarro	Esc. de Carabine	7 **Laon**	49	5	Calvito		Loufoque	Verde y rosa en rds. m. y g. v.
F. Peralta	F. Peralta	8 **Mano Negra**	47	4	F	L. Reason	Meridiana	Rosd. braz. y g. verde.
F. Godoy	E. Cristi	9 **Aquelarre**	40	5	F	Lechuguino	Alice	Oro braz. y gorra verde.

SEGUNDA CARRERA, A LAS 9.15 A. M. — Premio: FRUTILLAR. — Handicap. — Para ganadores. — Inscripción sos. — Premio: 2,000 pesos al primero.—Distancia: 1,200 metros.

PREPARADOR	DUEÑO	NOMBRE	PESO	EDAD	SANGRE	PADRE	MADRE	TRAJE DEL JINETE
F. Peralta	Temuco	1 **Gouvernant**	58	3	F	Le Rappel	Silver Lassie	Az. cruz. oro, m. y g. azul.
E. Rentería	E. Rentería	2 **Knave**	56	6	F	Mustafá	Kost	Az. y ros. list. m. az. g. rosd.
J. F. Salinas	Cortez	3 **Castellano**	55	6	7|8	Longchamps	Ausonia	Oro, verdes, negra.
D. Yáñez	A. Vergara	4 **Milamores**	54	5	F	Critic	Milia	Lacr., blc. y az. en rds.
D. Vial	E. Dighero	5 **Décima III**	53	4	F	Buñuelo	Inés de Castro	Blanco m. y g. azul.
R. Valenzuela	E. Suárez	6 **Tunca**	53	4	F	Turín	Queen of the	Caqui, g. negra.
Art. Muñoz	Limache	7 **Jolly**	52	4	F	Good Fellow	Sabandija	Blco. y ng. en rds., g. negra.
R. Ramírez	R. Ramírez	8 **Simplicis.**	52	4	F	Olascoaga	Sencillez	Az. c. y pñ. lac. g. negra.
A. Guerra	F. Smith	9 **Anitra**	49	5	F	Lechuguino	Bella-Nina	Blca., vd. y rj. en rds. m. y g. r.
Av. Muñoz	Eberre	10 **Joroba**	49	4	F	Old Boy	Quai D'Orsay	Blanco y azul list., g. azul.
M. Maldonado	Diana	11 **Idria**	48	5	1|2	Good Fellow	Chilena	Azul, rosadas, oro.
M. Jara	Meyerling	12 **Calabazo**	47	4	1|2	Bishop	Chilena	Gris perla y negro a cuadros.
F. Godoy	U. Verdugo	13 **Brial**	46	4	F	Lechuguino	Huérfana	Verde estrella, rosada, g. verde.
A. Guerra	L. A. Castro	14 **Cabochón**	46	4	F	El Pícaro	Noemí	Negra, celestes, colorada.

TERCERA CARRERA, A LAS 9.45 A. M. — Premio: FREIRE. — Handicap. — Para ganadores. — Inscripción: 20 pesos. Premio: 2,000 pesos al 1.o — Distancia: 1,200 metros.

PREPARADOR	DUEÑO	NOMBRE	PESO	EDAD	SANGRE	PADRE	MADRE	TRAJE DEL JINETE
F. Rojas	J. L. Prain	1 **La Loire**	53	4	F	Altanero II	Mad. Curie	Naranja m. turquesas.
D. Galaz	D. Galaz	2 **Por Merced**	52	4	F	Posseur	Merced	Am. cull. y g. lacres.
L. Lacroix	J. Barrios	3 **Zomol**	52	5	F	Olascoaga	Palampora	Blanco m. g. verde y blanco.
U. Duque	Urbión	4 **Clarilla**	51	5	F	Constant	Kirdale	Salmón, m. y g. verde.
A. Zúñiga	M. Gálvez	5 **Flautín**	51	5	7|8	Duty	Francisca	Amllo. y m. en ruedas.
J. Ramírez	La Turbina	6 **Bellísima**	50	4	A. A.	Burlesco	Bonitilla	Blc. badd. puñs. g. morada.
P. Marchessini	Alexmalva	7 **Papirusa**	47	5	F	Sumbar	Souci	Lila y negro listado.
L. Aravena	E. Hormazábal	8 **Zumbido**	47	6	FS	Scarrón	Mancel	Naranja m. y g. violeta.
Art. Muñoz	República	9 **L'Epatant**	44	4	F	Brasil	Agnes Robert	Oro cruz negra m. oro g. lacre.
A. Zúñiga	A. Zúñiga	10 **Pif**	43	5	F	Pirapó	Safo	Habano braz. y gorra lacre.

CUARTA CARRERA, A LAS 10.15 A. M. — Premio: FREIRINA. — Handicap. — Para ganadores. — Inscripción: 20 pesos. Premio: 2,000 pesos al primero. — Distancia: 1,200 metros

PREPARADOR	DUEÑO	NOMBRE	PESO	EDAD	SANGRE	PADRE	MADRE	TRAJE DEL JINETE
J. Madrid	J. Jorquera	1 **Madagascar**	60	7	F	Burgomaster	Alhucema	Bronce, solferino, bronce.
H. Pérez	Junquillar	2 **Lanzafuego**	59	5	F	Bishop	Chaterbox	Frutilla, alm. y g. azul.
A. Zúñiga	A. Arenas	3 **Pichardin**	55	5	F	Gallinelo	Punta Gruesa	Concho de vino, g. amarilla.
D. Galaz	D. Galaz	4 **El Godo**	54	6	F	Burlesco	Celeste	Ama. braz. y g. volorada.
A. Luna	El Milagro	5 **Regalada**	53	6	F	Last Reason	Elza	Salmón, lun. negros y blanca.
D. Yáñez	A. del Pedregal	6 **Achao**	52	3	F	Panguilemu	Monna Vana	Blanca y guinda p. mtd. g. vd.
D. Vial	Los Primos	7 **Chanta**	52	3	F	Julio Cesar	Chingola	Rojo faja braz. y cda. oro.
Art. Rodríguez	El Oromo	8 **Zona Seca**	50	5	F	Mustafá	Argenteuse	Amarll. faja braz. y g. rosada.
E. Ulloa	Lungarno	9 **Latria**	49	5	F	Last Reason	La Nonita	Gris perla lunares y g. rojo.
C. Quezada	Temporal	10 **Marga**	49	3	7|8	Hasard	Dundrenan	Gris perla y verde en ruedas.
F. Peralta	L. A. Castro	11 **Rapide**	48	4	F	Hors Pair	Fate	Negra, celeste, lacre.
R. Ramírez	R. Ramírez	12 **Viareggio**	47	3	A. A.	Marte	Ukrania	Az. eléc cull. y pñs. lcr. g. ng
Art. Muñoz	Art. Muñoz	13 **Petite Chose**	40	5	F	El Tango	Marionette	Blca., faja az. m. y g. lacre.

QUINTA CARRERA, A LAS 10.45 A. M.— Premio HIPODROMO CHILE.— (Clásico).— Handicap.— Para 3 años y más.— ción: $ 60.— Ratificación: $ 60 el Lunes antes de la carrera. —Premio: $ 12.000 al primero.— Distancia: 1.900 m

PREPARADOR	DUEÑO	NOMBRE	PESO	EDAD	SANGRE	PADRE	MADRE	TRAJE DEL JINETE
H. Pérez	Popeta	1 **Minué**	64	5	F	Altanero	Menina	Morada, blancas, blanca.
Alf. González	Janus	2 **Janus**	61	4	F	Pillastre	Turpinita	Azul, alam. oro g. lacre.
F. Peralta	E. Castagnola	3 **Kelso**	51	5	F	Melbourne	Swallow	Solferino m. y g. verde.
I. Yáñez	"Ossyris"	4 **Bandazo**	46	5	F	Tullibardine	Bombe Glace	Solferino, gora oro.
J. Castro	"Calibán"	5 **Garete**	46	5	F	Matador	Fricka	Oro, gris perla, oro.
A. Muñoz	Izarra	6 **Echekalte**	44	6	F	Altanero II	Alvy	Blanca estrella verde p. y g. lac.
J. Méndez	San Luis	7 **Serenísima**	41	5	F	Calvito	Sapientia	Naranja m. y g. bl. y neg. list.
A. Muñoz	Palermo	8 **Fan Fan**	40	5	F	Pibe	Miss Olga	Amarilla, braz. solf. g. solferino
F. Bernal	A. Vargas	9 **Signorino**	40	4	F	Olascoaga	Donna	Azul costuras y gorra oro.

SEXTA CARRERA, A LAS 11.15 A. M.— Premio FLAMENCO. — Handicap.— Para ganadores. — Inscripción: $ 20. — $ 2.000 al primero.— Distancia: 1.200 metros.

PREPARADOR	DUEÑO	NOMBRE	PESO	EDAD	SANGRE	PADRE	MADRE	TRAJE DEL JINETE
C. Quezada	Botafogo	1 **Artagnan**	62	5	F	Mustafá	Allegiance	Verde y bl. list. gorra verde.
A. Luna	P. Buratovic	2 **Alnero**	56	5	F	Altanero II	Vain	Amarilla morado y verde list.
H. Pérez	Popeta	3 **Bandera R.**	56	4	F	Ben	Bonnet Rong	Morada m. y g. blanca.
J. F. Salinas	E. Auad	4 **Itch**	56	5	F	Fío	Baratura	Café, mor. y bl. list. g. morada.
F. Peralta	L. A. Castro	5 **Lírica**	55	6	F	Matador	Leonora	Negro m. celeste g. colorada.
F. Villa	"Olvido"	6 **G. Prim**	50	5	F	Buñuelo	Cesira	Frutilla, gorra morada.
E. Polanco	E. Polanco	7 **Zambombo**	49	5	F	Sumbar	Pelusa	Solferino
R. Ramírez	A. León A.	8 **M. Vescera**	49	5	F	Burgomaster	Terracotta	Solferino, cuello y g. negra.
D. Yáñez	D. Yáñez	9 **Cipango**	44	6	F	Londres	Estepa	Azul mangas y g. blanca.
Art. Muñoz	Palermo	10 **Coquetón**	44	6	F	Billy Boy	Panimávida	Am. braz. y g. solferino.
S. Guerra	S. Guerra	11 **Ll. George**	43	5	F	Rolando	Divisa	Ros. c. neg. m. ros. p. ng. g. ng

SETIMA CARRERA, A LAS 11.45 A. M. Premio FLORIDA.— Handicap.— Para ganadores de $ 20.000 o que se avalúen para tarse en $ 5.000.— Inscripción: $ 35.— Premio: $ 3.500 al primero.— Distancia: 1.900 metros.

PREPARADOR	DUEÑO	NOMBRE	PESO	EDAD	SANGRE	PADRE	MADRE	TRAJE DEL JINETE
Gmo de la Cerda	Carmencita	1 **Descartado**	62	4	F	Campanazo	Discret.	Rojo lunares bl. g. rojo y blanco
J. Donati	J. Donati	2 **Lacierva**	61	7	F	Marcosol	Queen Mary	Rosada y negro en ruedas.
R. Ramírez	R. Ramírez	3 **Fullero**	58	5	F	Altanero II	Franquez	Azul c. p. lacre g. negra.
A. Muñoz	A. Muñoz	4 **Fronteriza**	51	5	F	Campanazo	Frontera	Violeta, m. rojas y g. negra.
H. Michaels	Kangaroo	5 **Mockery**	50	3	31|32	Altanero II	Cybelle	Rosado braz. y g. blanca.
F. Bernal	A. Vargas	6 **Signorino**	49	4	F	Olascoaga	Donna	Azul, costuras y gorra oro.
E. Emeres	Beyond	7 **Obsequio II**	48	5	F	Estribor	Oblea	Azul braz. y gorra rosada.
J. Méndez	T. Ruiz	8 **Foch**	47	6	F	Siberien	Brigitte	Celeste, br. y g. negra.
F. Peralta	E. Castagnola	9 **La Perichole**	46	4	F	Altanero	Minuit	Solferino, m. y gorra verde.
D. Yáñez	E. Subercaseaux	10 **Madeline**	45	4	F	A. Sturdee	Madelon	Blanca, pr. p. y g. granate b. oro
R. Amaro	R. Amaro	11 **Zadorija**	42	5	F	Osboch	Aldivia	Lila.
Alf. González	M. Goicovitch	12 **Inmortal**	40	4	F	Alum	Royal Red	Negro gorra café.
I. Espinoza	Glacé	13 **Luxor**	40	4	F	Altanero	Cherry Ripe	Oro, cruz y gorra lacres.
D. Sandoval	D. Urrutia	14 **Marly**	40	5	F	Burgomaster	Hosanna	Azul y blanco list. g. lacre.
A. Zúñiga	"A. B. C."	15 **Por si acaso**	40	4	F	Pasteur	Shylass	Colorada, m. y c. negra

PRONOSTICOS DE ALGUNOS DIARIOS Y REVISTAS PARA LA REUNION DE LA MAÑANA DE HOY EN EL HIPODROMO

DIARIOS Y REVISTAS	1.a carrera	2.a carrera	3.a carrera	4.a carrera	5.a carrera	6.a carrera
"La Nación"...	Mano Negra Comaire Aquelarre	Brial Tunca Idria	L' Epatant Flautín Clarilla	Achao Rapide Viareggio	Kelso Minué Garete	Zambombo Cipango Gen. Prim
"Los Tiempos"...	Comaire Mano Negra Aquelarre	Milamores Tunca Brial	Clarilla L' Epatant Flautín	Achao Rapide Viareggio	Kelso Minué Garete	Zambombo Cipango Gen. Prim
"La Huasca" ..	Mano Negra Comaire Rastra	Brial Joroba Milamores	Flautín Clarilla L' Epatant	Regalada Achao Zona Seca	Janus Minué Kelso	Bandera Roja Cipango Itch

PROXIMAMENTE:
CREMA EMBOTELLADA, EN BOTELLA AMERICANA "LA PRIMAVERA" PASTEURIZADA

Nueve «tres años» se encontrarán esta tarde en el «Paddock Stakes»

LAIRD, NAGASAKY Y FLEMINGTON DEFENDERAN EL PRONOSTICO DE "LA NACION" EN EL "ENSAYO CHICO". — APRECIACIONES Y PRONOSTICOS. — PROBABLES

No desmerece en nada el programa preparado para la tarde de hoy en el Club Hípico a los realizados anteriormente en nuestro principal hipódromo.

La disputa del "Paddock Stakes", más bien conocido en el mundo hípico con el nombre de "Ensayo Chico", da gran interés a la fiesta de hoy. Todo dependerá del factor tiempo para que la reunión constituya un éxito.

Y decimos ésto, porque si amanece un día de sol, la pista se presentará en inmejorables condiciones. Un lote de nueve tres años, se presentará a disputar los $ 12.000 de recompensa de la clásica prueba, cuya institución data desde el año en que Morny fué el primero en inscribir su nombre.

A nuestro juicio son tres los rivales que se destacan entre los que han conservado su anotación: Laird, Nagasaky y Flemington. Y decimos tres porque han evidenciado ya los nombrados, mejores aptitudes que los enemigos que llevan hoy día. Ahora bien, de estos escogidos, Laird es el que nos inspira mayor [illegible] Corrido a la expectativa el hijo de Hazard tiene un "rush" final incontrarrestable, que le podrá dar la victoria. Por lo demás, el pupilo de Arturo Rodríguez ha vencido ya a sus dos más serios rivales.

Unimos a esto, el buen apronte que produjo el Lunes, al pasar 1.800 metros en 2.2 2|5, resulta que nuestras preferencias son justificadas. [illegible], pues, por Laird para ganador, encomendándole la defensa de los placées a Nagasaky y que en caso de triunfar el Domingo último y Flemington que ha trabajado muy recomendablemente.

De los restantes la sorpresa podría venir de Mantúa o Golette que se han visto muy bien.

La reunión se iniciará con una prueba de venta sobre 1.500 metros, en el que el cronista no tiene para qué entenderse en mayores consideraciones para dar con el ganador, ya que entre los inscritos va presente Macaulay.

El hijo de Alanés es harto superior a sus enemigos, para temer que pueda perder.

Es nuestro favorito, junto con Yokoska, nuestro candidato para el placé.

La segunda carrera es un handicap sobre 1.100 metros, en el que el lote de anotados no se destaca por su calidad.

En efecto, los inscritos son todos unas mediocridades, lo que contribuye a que la carrera se presente bastante abierta.

Pura Clase, Décima Sétima, Italiana, son las que más valen entre los 13 modestos enemigos.

La defensa de nuestros pronóstico se la vamos a encomendar a Italiana que ha caído a un peso cómodo y que viene de correr discretamente. Placées Décima Sétima y Pura Clase.

El tercer lugar en el programa lo ocupa el Premio "Hamburgo", sobre 1.400, reservado a productos de tres años no ganadores.

Como en la anterior, son tres los participantes que más sobresalen sobre el lote inscrito: Falso Dios, Lockerbie y Puñalada, todos conocedores ya del marcador.

De éstos, por sus antecedentes es Falso Dios el que más vale, además que el día de su debut fué tercero de Flemington y Pour quois pas?

El pupilo del Stud Taltal ha progresado evidentemente y es así que lo recomendamos para el primer lugar, reservándoles los siguientes a Lockerbie y Puñalada.

A continuación viene el Premio "Hipoteca", handicap sobre 1.100 metros, que como la segunda carrera se presenta muy difícil para el pronóstico.

Noche Triste, que ha estado triunfando en muy buena forma en el Chile es nuestra carta para el primer lugar, con mucho temor a Desaforado que va peligrosamente liviano y a Nagerilla que es una enemiga que no debe descuidarse, reservándoles a éstos el segundo y tercer lugar respectivamente.

El premio "Halagüeña", handicap sobre 2.000 metros, ha reunido solamente cinco inscripciones. De ellos por las últimas carreras que han producido, son Digno II, Vaso de Oro y Morokil, los que se presentan como los mejores aspirantes para adjudicarse los $ 4.500 a que asciende la recompensa. Vaso de Oro ha caído en inmejorables condiciones de peso y él será quien defienda nuestro pronóstico en ganador. Para escoltar al hijo de Osboch recomendaremos a Digno II.

A continuación del clásico será disputado el premio "Hirondelle", handicap sobre una milla, en que nuestras preferencias se inclinan decididamente por Murga, cuyo estado es sobresaliente, vale más que el resto de los rivales y bien se compensa la clase con los kilos que dispensa. Para ocupar el segundo puesto dejaremos a Chichita, y para el tercero Borelli, a quien el desarrollo de la prueba se le presentará muy favorable.

Pone término a la reunión el premio "Hic", handicap sobre 1.400 metros en que de los 10 inscritos, ha sido declarada forfeit la pareja del señor Bouquet. Entre los ocho que quedan, Madrigal, Straggler, Leoncito, Metrenquil y Oligarca son los que se presentan con más chance. Madrigal se encuentra en su mejor forma, y aún cuando carga 60 kilos debe ser el ganador pues se puede decir casi va fuera de serie. Para ocupar los puestos siguientes dejaremos a Leoncito y Metrenquil.

RESUMEN

1.a carrera: Macaulay, Yokoska.
2.a carrera: Italiana, Décima 7.a, Pura Clase.
3.a carrera: Falso Dios, Lockerbie, Puñalada.
4.a carrera: Noche Triste, Desaforado, Najerilla.
5.a carrera: Vaso de Oro, Digno.
6.a carrera: Laird, Nagasaky, Flemington.
7.a carrera: Murga, Chichita, Borelli.
8.a carrera: Madrigal, Leoncito, Matrenquil.

MONTAS Y COMPETIDORES. — RESUMEN DE LOS TRABAJOS DE LA SEMANA. — ULTIMAS PERFORMANCES. — ALGUNAS OPINIONES DE LA PRENSA. — OTRAS NOTICIAS

PIERROT
REGIA PRESENTACION
SUPREMA CALIDAD
14 CIGARRILLOS 30 CTVS

COMPETIDORES Y MONTAS PARA "EL ENSAYO"

El Domingo próximo tocará disputarse "El Ensayo", la prueba de mayor recompensa que consulta nuestro calendario hípico.

Creemos que a nuestros lectores les interesará saber la lista de los rivales que tomarán parte en ella, como de los jinetes que los guiarán, la que damos a continuación:

Agramonte: L. A. Zamora.
Batum: M. Vera.
Cayumangue: J. Vergara.
Decurión: V. Jara.
El Peral: M. Pérez.
El Veinte: A. Gutiérrez.
Islam: S. Villanueva.
Jellicoe: L. González.
Messidor: J. M. Baeza.
Damassin: E. Rebolledo.
Kurichana: P. Silva.
Mary Pickford: Alf. Silva.

RIASE USTED
DE LOS
DOLORES NEURALGICOS
DE MUELAS Y CABEZA
TOMANDO LAS OBLEAS
SANARAN
Base. Oxiquinicina
Prep La Decion – Dimerja –

TRABAJOS EFECTUADOS EN LA SEMANA POR LOS COMPETIDORES DE HOY EN EL CLUB HIPICO

He aquí el resumen de los trabajos efectuados en el curso de la semana por los competidores que tomarán parte en la reunión de mañana en el Club Hípico:

PRIMERA CARRERA

Jornalero. — Jueves, (L. Torrealba), 1,400 metros e 1.38.

Lady Ada. — Jueves, (C. Durán), 700 en 45 1|5.

SEGUNDA CARRERA

Pura Clase.—Jueves, (L. Fuentes), 400 en 24 3|5. Repitió en 25 3|5.

Cornetín. — Jueves (aprendiz), 1,000 al carrerón, en 1.10.

Menudita. Jueves, y **Joroba** (aprendices), 1,000 en 1.7, ganando Joroba por 2 cuerpos.

TERCERA CARRERA

Falso Dios. — Jueves (M. Pérez), y La Montespán (aprendiz), 1,400 en 1.35 3|5, ganando el potrillo por 3 cuerpos.

Mazzarino. — Jueves (L. Fuentes), 600 en 39 1|5. Repitió en 40.

Lockerbie. — Lunes (P. Silva), 1,600 en 1.49 2|5.

CUARTA CARRERA

Najerilla. — Jueves (C. Santander), Chile, 1,000 en 1.9.

Chanta. — Lunes, (Alf. Silva), 1,200 en 1.21. Jueves, (P. Silva), 800 a voluntad en 54 2|5.

Colambrai. — Jueves (M. Vera), 1,000 en 1.4 4|5.

Putsuranka. — Jueves (R. Rice), 1,000 en 1.6 2|5.

Desaforado.—Viernes, (L. González) (p. a., 700 en 44 3|5.

QUINTA CARRERA

Digno. — Jueves (L. González), y **Ordenador** (P. Silva), 1,800 en 2.6 2|5, iguales.

Morokil. — Lunes (L. Fuentes) una vuelta en 2.21 2|5. Jueves (L. Fuentes), una vuelta en 2.19 2|5.

El Diez. — Jueves (Alf. Silva) e Islam (R. Sepúlveda), 1,200 en 1.20, iguales.

Vaso de Oro. — Viernes. (Arm. Calderón), (p. a.), 800 en 54.

Bandazo. —Viernes, (L. Reyes) (p. a.). 1,200 en 1.20.

SEXTA CARRERA

Flemington. — Lunes (P. C.) (P. Silva), e Islam (R. Sepúlveda) 2,400 en 2.47, ganando Islam por un cuerpo. Viernes (p. a.), (L. González), y Lockerbie (P. Silva), 800 en 53 2|5; descansó, repitieron en 52 2|5, llegando iguales ambas veces.

Laird. — Lunes, (L. Torrealba), 1,800 en 2 1|5. Jueves (H. Guajardo), 800 en 51 3|5. Repitió 1,000 acompañado por Zona Seca, en 1.7 2|5, iguales.

Pour quois pas? — Lunes, (P. C.), (Alf. Silva), y Luxor (aprendiz), 1,600 en 1.48 3|5, iguales. Jueves (Alf. Silva) y Luxor (aprendiz), 1,000 en 1.8 2|5, iguales.

Ordenador. — Véase Digno 5.ª carrera.

Galette. — Lunes (E. Rebolledo), 1,800 a voluntad en 2.6. Viernes (aprendiz), (p. a.), 1,000 en 1.9 2|5.

Mantua. — Jueves (M. Pérez), una vuelta en 2.20.

SETIMA CARRERA

Murga. — Jueves (M. Lobos), 1,400 en 1.34 4|5.

Cartilla. — Jueves (R. Piérola) 1,200 en 1.20.

Chichita. — Jueves (aprendiz), 1,000 en 1.8.

Borelli. — Jueves (aprendiz), 1,600 en 1.48.

Notoria. — Jueves (J. Zúñiga), 1,400 en 1.35 2|5.

Copa de Oro. — Viernes (F. Rojo), (p. a.), 1,400 en 1.40.

OCTAVA CARRERA

Oligarca. — Lunes (aprendiz), 700 en 46 3|5.

Nitchevo. — Jueves (aprendiz), 400 en 2|5.

Landrú. — Jueves (P. Silva), 1,400 en 1.35 2|5.

Ultimas performances

CLUB HIPICO.— SETIEMBRE 26.— PISTA LIVIANA

Primera carrera.— 1,100 metros.—Izar Bat, 53; 2.o Finado, 56; 3.o Polvorín, 56; 4.o El Clarín, 53.
0 Calibán, 56; 0 Cedro, 53; 0 El Diecinueve,53; 0 El Diecisiete, 53; 0 El Diesiete, 53.
Ganada por 1 1|2 cuerpo; el 3.o a 2 cuerpos. Tiempo: 1.6 [illegible].

Segunda carrera.— 1,100 metros.— 1.o Putsuranka, 54; 2.o Parigot, 57; 3.o Vigésima IX, 54; 4.o Kiddow, 56.
0 Paragón, 56; 0 Pipirigallo, 56; 0 Crueldad, 51; 0 Estrella Volante, 51; 0 Quinola, 51; 0 Vigésima VII, 51.
Ganada por 1|2 cuerpo; el 3.o a 1 cabeza. Tiempo: 1.6 3|5.

Tercera carrera.— 1,400 metros.— 1.o Nagasaki, 48; 2.o Sans But, 46; 3.o Mockery, 48; 4.o Gran Jaime, 48.
0 Pértigo, 51; 0 Drusilla, 43; 0 Pictavia, 46.
Ganada por 1|2 cuerpo; el 3.o a 1 pescuezo. Tiempo: 1.25.

Cuarta carrera.— 1,600 metros. 1.o Condamné, 46; 2.o Calambrito, 53; 3.o Pangal, 43; 4.o El Trece, 43.
0 Jalea, 53; Lancetazo, 50; 0 Colambral, 48; 0 Bellísima, 43; 0 Divorciada, 46.
Ganada por 1 cuerpo; el 3.o, a 1 1|2 cuerpo. Tiempo: 1.38.

Quinta carrera.— 2,500 metros.— 1.o Janus, 57; 2.o Garete, 46; 3.o Vancouver, 40; 4.o Guau, 49.5.
0 Bandazo, 49; 0 Decurión, 47.
Ganada por 1 cuerpo; el 3.o a 1 1|2 cuerpo. Tiempo: 2.39.

Sexta carrera.— 1,600 metros. 1.o Caimacán, 52; 2.o Cinta Roja, 59; 3.o Tibidabo, 59; 4.o Matachin, 59.
5.o Sin Sabor, 59; 6.o Ardemán, 61; 7.o Minué, 61; 8.o Parrabias, 52; 9.o Madrigal, 59; 10.o El Ocho, 59.
Ganada por 4 cuerpos; el 3.o a 2 cuerpos. Tiempo: 1.36 2|5.

Séptima carrera.— 1,100 metros.— 1.o Mistigris, 53; 2.o Cáucaso, 53; 3.o Notoria, 43; 4.o Leoncito ,54.
0 Kolipí, 48; 0 Lanzafuego, 44; 0 El Godo, 43.
Ganada por 1|2 cuerpo; el 3.o, a 1 cuerpo. Tiempo: 1|5 2|5.

Octava carrera.— 1,800 metros.— 1.o Peña Blanca, 48; 2.o Galloway, 53; 3.o Picazón, 47; 4.o Indian Boy, 57.
0 Percala, 49; 0 Jenaro, 48; 0 Discutido, 45; 0 Jellicoe, 44.8; 0 Perval 40.8.
Ganada por 1 pescuezo; el 3.o a 1 cabeza. Tiempo: no se tomó.

CLUB HIPICO — Domingo 3 de Octubre de 1926

PREPARADOR	DUEÑO	NOMBRE	PESO	EDAD	SANGRE	PADRE	MADRE	TRAJE DEL JINETE	JINETE PROBABLE
PRIMERA CARRERA, a las 2 P. M.— Premio HaUTELICE.—1,500 metros.— De venta.— Para caballos nacidos en el país que no hayan ganado carreras de venta o remate y que se avalúen en $ 8,000.— Peso: 58 kilos.— Descargo de 4 kilos a los que se avalúen en $ 6,000 y de 8 kilos a los que se avalúen en $ 4,00.—Inscripción $ 35.— Premio $ 3,500 al primero.									
F. Peralta	R. Urzúa	1 **Macaulay**	58	4	F	Alanés	Lady Symingto-	Rojo y amarillo listado, g. amarilla	C. Pombet
Pedro Polanco	A. Kurte	2 **Jornalero**	54	4	F	Fío	Liliana	Amarillo, anillos azules	L. Torrealba
E. Emeres	J. T. Miranda	3 **Khiber**	54	5	F	General Stoesel	Amneris	Verde lunares negros, g. negra	R. Piérola
E. Uloa	Matorral	4 **Matorral.**	54	6	F	Altanero	Valenciana	Lacre, alam., braz. y g. acero	M. Rojas
D. Sandoval	E. Bouquet	5 **Yokoska**	52	6	F	Osboch	Lady Love	Azul y blanco en r., g. lacre	E. Rebolledo
M. Portugués	Río Oro	6 **Lancetazo**	50	5	F	Last Reason	Kost	Azulina, gorra negra, borla oro	J. Guajardo
E. Michaels	Kangaroo	7 **Lady Aada.**	48	4	F	Brasil	Batifoglia	Rosado, brazaletes y g. blanca	C. Durán
SEGUNDA CARERRA, a las 2 y media P. M.— Premio HUELGA.— 1,100 metros.— Para caballos que no hayan ganadomás de $10,000.— Handicap.— Inscripción $ 35.— Premio: $ 3,500 al primero.									
F. Rojas	A. Céles	1 **Pura Clase**	55	3	F	Pasteur	Doncella	Negro y verde en ruedas, g. negra	L. Fuentes
P. Bagó	A. Gatica	2 **Décima VII.**	53	4	F	Buñuelo	Haparanda	Blanco, braz. negros	Alf. Silva
J. B. Castro	H. Valdés	3 **Gran Jaime.**	50	3	F	Marcosol	Viviana	Azulino, braz. y g. acero	L. Torrealba
R. Pastene	M. Santapau	4 **Cornetín**	48	6	F	Mago	Costurera	Rojo y bl. en r., mang. morad., g. bl.	J. Guajardo
S. Rojas	S. Rojas	5 **Holicse**	48	6	F	Billy Boy	Bengala	Blanco y lacre en ruedas	M. Rojas
Muñoz	Ecuador	6 **Menudita**	48	3	F	Dantzig	Sandunguera	Blanco y negro list., g. blanca	J. León
P. Marchessini	Alexmalva	7 **Papirusa**	47	5	F	Sumbar	Souci	Lila y negro listado	No Corre
E. Rodríguez	El Desvío	8 **Cocodette**	46	4	F	St Mead	Chablis	Blanca, g. turquesa	L. Muñoz
Alf. González	Janus	9 **Italiana**	45	3	7|8	Pilastre	Juguetona	Azul eléct., alam, oro, m. lacre g. oro	J. Pinto
A. Luna	Julio Velasco	10 **Tafalia**	45	4	F	Rob Roy	Troya	Escarlata cruzado verde, m. y g. esc.	C. Guerra
H. Pérez	Junquillar	11 **Cursova**	41	5	1|2	Julio César	Chilena	Frutilla, alam. y g. azul	O. Lanzoni
D. Vial	E. Dighero	12 **Décima II**	41	4	F	Buñuelo	Inés de Castro	Blanca, azules, azul .	No corre
José Celpa	San Andrés	13 **Otra vez**	40	4	1|2	Edecán	Chilena	Blanca estrella y gorra verde	F. Rojo
TERCERA CARRERA, a las 3 P. M.— Premio HAMBURGO.—1,400 metros.— Para 3 años, que no hayan ganado.— Peso: 56 kilos.— Inscripción: $ 45.— Premio: $ 4,500 al primero.									
P. J. Medina	Taltal	1 **Falso Dios**	59	3	F	The Panther	Fiesta	Azul y col. list., m. col., g. azul ycol.	M. Pérez
P. Bagú	Bruno Neff	2 **Puñalada**	57	3	F	Palos Pavos	Vaymesa	Punzó lunares blanco.	J. M. Baeza
J. B. Castro	Calibán	3 **Calibán**	56	3	F	Cautín	Estrella IV	Oro, gris. oro	L. Muñoz
Alf. González	Janus	4 **Don Berto**	56	3	31|32	Pilastre	Raud White	Azul, alam. oro y gorra lacre	L. González
Ig. Yáñez	I. Yáñez	5 **El Diecisiete**	56	3	F	Buñuelo	Progresión	Rosado y celeste listado	L. Fuente
U. Duque	Urbión	6 **Mazarino**	56	3		Nítrico	Golconde	Salmón, m. y g. verde	V. Jara
R. Díaz	Jam	7 **Píndaro**	56	3	F	Ródano	Palestina	Tango, gorra negra.	M. Lobos
R. Cárdenas	Amsterdam	8 **Polvorín**	56	3	F	Pasteur	Safo	Naranja lunares y g. negra	L. A. Zamora
L. Navarro	Tangolaya	9 **Toronto**	56	3	F	El Tango	Resbalosa	Amarilla mang. gran. g. verde	R. Ubilla
R. Piérola	Tricolor	10 **Guardia Blanc**	54	3	F	Ugolín	Valsouria	Azul, m. blanco ycol., g. colorada	R. Piérola
J. Vaccaro	R. Walker	11 **Lockerbie.**	54	3	F	Almirante Sturd	S. Lassie	Amarillo, g. negra	P. Silva
CUARTA CARRERA, a las 3 y media P. M.— Premio HIPOTECA.—1,100 metros.— Para caballos que no hayan ganado más de diez mil pesos.— Handicap.— Inscripción: $ 35.— Premio: $ 3,500 al primero.									
L. Aravena	El Manzano	1 **Najerila**	58	4	F	Constant	Galza Mora	Tango, anillos verdes, g. verde.	J. Vergara
H. Pérez	Popeta	2 **Sonata**	56	3		Antaño	Sorbone	Morado, m. y g. blancas	M. Pérez
A. González	Janus	3 **Desaforado**	55	3	F	Pilastre	Turpinita	Azul, m. lacres, g. oro	L. González
G. de la Cerda	Carmencita	4 **Noche Triste**	53	3	F	Epsom	Circingle	Rojo, lunares y g. blanco	R. Ubilla
L. Silva	L. Silva	5 **Trompón**	52	3	F	Auld Rieckie	Sixmilebreton	Blanco lunares celestes, g. azul	Ar. Silva
D. Vial	Los Primos	6 **Chanta.**	50	3	F	Julio César	Chingola	Rojo, faja, brazaletes y escarda oro	R. Piérola
F. Guzmán	Santa Isabel	7 **Colambrai**	50	4	F	Scotland's Pride	Reine D'Or	Solferino, celeste y verde en ruedas	M. Vera
P. Bagú	A. Gatica	8 **Décima VI.**	48	4	F	Buñuelo	Fleur de Cactu	Blanca, brazaletes negros, g. blanca	Alf. Silva
E. Rodríguez	El Desvío	9 **Epoca**	48	3	F	Julio César	Empanada	Blanca, braz. turquesa.	L. Muñoz
Gmo. Valenzuela	Dublín	10 **Casual**	47	4	F	Buñuelo	La Capilla	Amarilla y morada	J. Guajardo
I. Yáñez	I. Yáñez	11 **Foguista**	47	4	F	Campanazo	Fille de Joie	Rosado y celeste listado	P. Silva
J. Cuevas	A. Fontecilla	12 **Putsuranka**	45	3	F	Pibe	Chilena	Granate, m. coloradas, g. rosada	R. Rice
J. Celpa	San Andrés	13 **Hay que Ver**	44	4	F	Pibe	Miss Olga	Blanco, estrella v rde	F. Rojo
QUINTA CARRERA, a las 4 P. M.— Premio HALAGUENA.—2,000 metros para todo caballo, con exclusión de yeguas.— Handicap.— Inscripción: $ 45.— Premio: $ 4,500 al primero									
P. Polanco	El Peral	1 **Digno II**	60	5	F	Campanazo	Damasca	Lacre, braz. y gorra plomo	J. M. Baeza
F. Rojas	J. L. Prain	2 **Vaso de Oro.**	52	4	F	Osboch	Verge D'Or	Naranja, m. turquesa	V. Jara
D. Galaz	Izarra	3 **Morokil**	45	5	F	Altanero II	Alvy	Blanca, estrella verde, gorra lacre	L. Torrealba
P. Bagú	A. Gatica	4 **El Diez**	42	4	F	Guñuelo	Saint Massie	Blanca, braz. y gorra negra	R. Rice
L. Benítez	Lampa	5 **Chevrolet**	41	6	F	Mustafá	Melton Belle	Guinda seca	L. Muñoz
SESTA CARRERA, a las 4 y media P. M.— Premio PADDOCK. STAKES.— 1,800 metros.— Para 3 años nacidos en el país que hayan pagado las tres primeros cuotas de El Ensayo y que no tomen parte en é-l.— Peso: 54 kilos.— Recargo de 3 kilos por cada premio clásico y reglamentario ganado .— Este recargo no excederá de 6 kilos.— Inscrpción libre.—Premio: $ 12,000 al primero.									
J. Vaccaro	Flemington	1 **Flemington**	54	3	F	Ugolín	Wausbeck	Celeste cruz y anillos neg., g. celes.	L. González
A. Rodríguez	El Aromo	2 **Laird**	54	3	F	Hasard	Alison	Amarilla, faja, braz. y g. rosada	J. Guajardo
B. F. Bernstein	B. F. Bernst	3 **Nagasaki**	54	3	F	Last Reason	Margot	Rosa seca, gorra amarilla	S. Villanuev
P. Polanco	E. Angulita	4 **Ordenador.**	54	3	F	Turín	Kupela	Azul marino m. y g. solferino	P. Silva
I. Espinosa	Pártenope	5 **Pour quis Pas**	54	3	F	Pibe	Guinea	Verde, braz. blacos, g. lacre	Alf. Silva
R. Díaz	C. Buratovic	6 **Galette.**	52	3	F	Ugolín	Gala Day	Morado, amarillo y verde listado	E. Rebolledo
J. J. Munita	J. J. Munita	7 **Glenluce**	52	3	F	Alenés	Sweet Lassie	Naranja, brazaletes azules	C. Santander
J. Rodríguez	Burlesco	8 **Mántua**	52	3	F	Burgomaster	Australia	Lacre, alamares oro, g. lacre, c. oro	C. Guerra
F. Galván	Limited	9 **Viento en popa**	52	3	F	Eclair	La Galera	Gris perla, g. negra	A. Gutiérrez
SETIMA CARRERA, a las 5 P. M.— Premio HIRONDELLE.—1,600 metros.— Para yeguas ganadoras de carreras que no sean clásicas.—Handicap.— El top weight no excederá de 60 kilos.— Inscripción: $ 40.— Premio $ 4,000 al primero.									
R. Díaz	Jam	1 **Murga**	58	4	F	Last Reason	Cachucha	Tango, gorra negra	E. Rebolledo E. Rebolledo
J. B. Castro	C. Amaro	2 **Tadijah.**	56	6	F	El Tango	Kettleness	Granate, m. azul, . blanca	V. Jara
E. Polanco	E. Polanco	3 **Cartilla**	53	5	F	Altanero	Casquivana	Solferino	P. Piérola
E. Fuentes	Ebeache	4 **Mi Nena**	48	4	F	Alum	Regina	Verde oscuro, gorra negra	L. González
J. Méndez	San Luis	5 **Serenísima**	48	5	F	Calvito	Sapientia	Naranja list. blaca, gorra blanca	No Corre
D. Díaz	Alcázar	6 **Chichita**	47	4	F	Marcosol	Bilz	Acero, alam. lacre, gorra lacre	P. Silva
J. Rodríguez S.	Burlesco	7 **Borelli**	45	4	F	Almirante Sturd	Brújula	Lacre, alamares oro.	C. Guerra
P. Polanco	P. Polanco	8 **Notoria**	43	4	F	Campanazo	Novelesca	Azul, m. coloradas, g. blanca	J. Zúñiga
D. Sandoval	E. Bouquet	9 **Libélula**	41	5	F	Buñuelo	Fille du Soleil	Blanco y azul en ruedas, g. colorada	R. Rice
J. Celpa	A. Urrutia	10 **Copa de Oro.**	40	4	F	Last Reason	Disdain	Granate, azul anilos gran., g. azulina	F. Rojo
OCTAVA CARRERA, a las 5 y media.— Premio HIG.— 1,400 metros.— Para ganadores de más de $ 10,00.— Handicap.— Inscripción: $ 35.— Premio: $ 3,500 al primero									
L. A. Figueroa	B. F. Bernstein	1 **Madrigal**	60	4	F	Last Reason	Chulita	Rosa seca y esmeralda	S. Villanueva
D. Sandoval	E. Bouquet	2 **¿Quién es?**	54	4	F	Melik	Jacqueline	Blanca y azul en ruedas, g. colorada	No corre
D. Sandoval	E. Bouquet	3 **Libélula**	41	5	F	Buñuelo	Fille du Soleil	Blanca y azul en ruedas, g. colorada	No corre
M. Reyes	E. Vargas	4 **Straggler**	54	5	F	Stolypin	Intrinsic	Verde, cruz negra, gorra negra	E. Rebolledo
C. A. Gómez	P. Pagliai	5 **Leoncito**	52	5	F	Last Reason	Best Girl	Azul, faja y m. oro	L. González
P. Bagú	Metrenquil	6 **Metrenquil**	47	4	F	Ben	Miss Chile	Plata, lunares y g. verde	Alf. Silva
L. A. Benítez	Lampa	7 **Oligarca**	46	4	F	El Pícaro	Oligarca	Guinda seca	C. Guerra
P. P. Medina	Taltal	8 **Nitchevo**	45	4	F	Eclair II	Dulce y Sabro	Azul y lacre listado, g. azul	P. Silva
P. Polanco	L. Silva T.	9 **Landrú**	44	5	F	Last Reason	Meridiana	Solferino, cruz blanco	L. Muñoz
H. Pérez	T. Hurley	10 **Miserere**	40	6	F	Last Reason	Teresa	Gris perla, mangas cereza, g. perla	O. Lanzon

PRONOSTICO DE ALGUNOS DIARIOS Y REVISTAS PARA LA REUNION DE LA TARDE DE HOY EN EL CLUB HIPICO

DIARIOS Y REVISTAS	1.a Carrera	2.a Carrera	3.a Carrera	4.a Carrera	5.a Carrera	6.a Carrera	7.a Carrera	8.a Carrera
"LA NACION"	Macaulay Yokoska	Italiana Décima 7.a Pura Clase	Falso Dios Lockerbie Puñalada	Noche Triste Desaforado Najerilla	Vaso de Oro Digno II	Laird Nagasaky Flemington	Murga Chichita Borelli	Madrigal Leoncito Metrenquil
"LOS TIEMPOS"	Macaulay Yokoska	Italiana Pura Clase Décima 7.a	Falso Dios Lockerbie Puñalada	Noche Triste Desaforado Najerilla	Vaso de Oro Morokil	Laird Nagasaky Flemington	Murga Chichita Borelli	Madrigal Leoncito Metrenquil
"LA HUASCA"	Macaulay Yokoska	Pura Clase Gran Jaime Cornetín	Falso Dios Puñalada Lockerbie	Noche Triste Desaforado Najerilla	Digno II Morokil	Nagasaky Flemington Laird	Murga Mi Nena Cartilla	Madrigal Metrenquil Leoncito

Teatro MUNICIPAL
BENEFICIO DEL CUERPO DE BOMBEROS
Viernes 8 de Octubre, a las 9 y media P. M.
«THAIS»
— POR —
CARMEN MELIS. — ARMANDO CRABBE

PRECIO DE LAS LOCALIDADES:

PALCOS CUEVAS	$ 500.00
PALCOS PRIMERA FILA	300.00
PALCOS BAIGNOIR	300.00
PALCOS SEGUNDA FILA	250.00
PALCOS TERCERA FILA	100.00
SILLONES DE ORQUESTA	35.00
LUNETAS PLATEAS	30.00
SILLONES DE ATRAS	30.00
SILLONES DE ATRAS	25.00
LUNETAS-PALCOS 2.a FILA	25.00
SILLONES DE BALCON	15.00
LUNETAS BALCON	12.00
ANFITEATRO	6.00
GALERIA	5.00
ENTRADA GENERAL	25.00

Las entradas están en venta en la Comandancia del Cuerpo de Bomberos, Santo Domingo 978, de 10 1|2 A. M. a 12 1|2 P. M. y de 6 1|2 P. M. a 8 P. M.

6—Oct

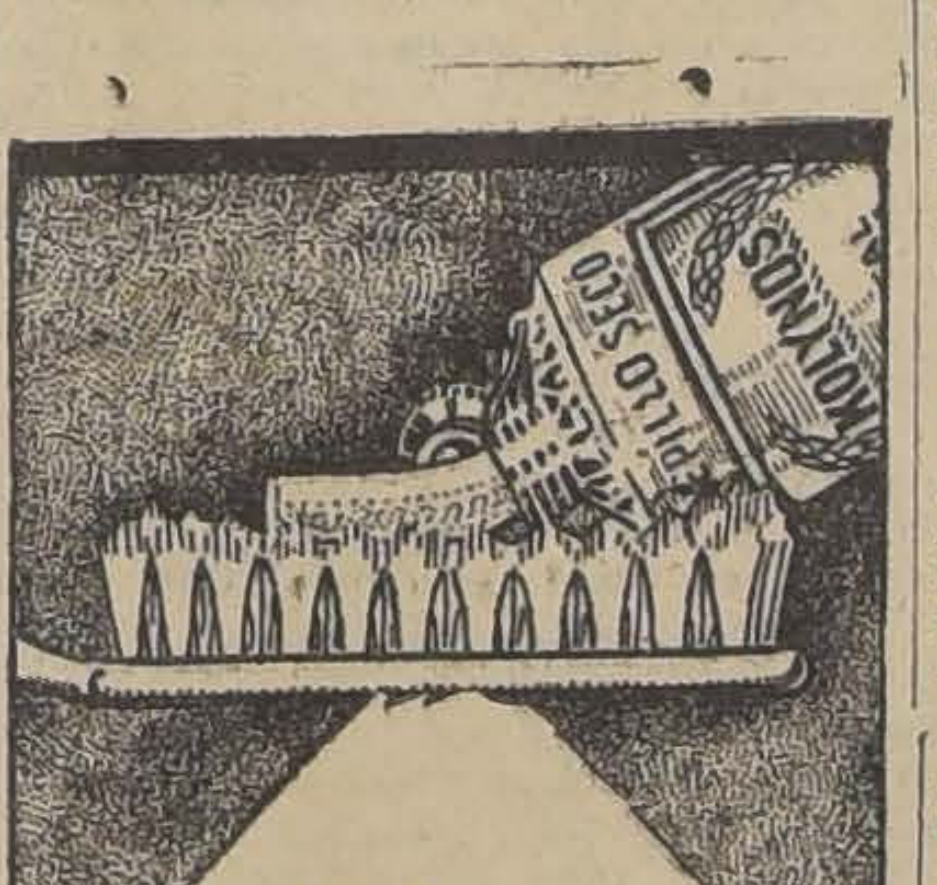

Kolynos es Económico, 100 Limpiezas en cada Tubo

Es una verdadera economía el uso de la Crema Dental Kolynos. Un centímetro en un cepillo seco es suficiente, porque Kolynos está preparado en una forma sumamente concentrada, sin agua ni ningún otro ingrediente inútil, agregado con el único objeto de aumentar su volúmen.

La Crema Dental Kolynos mantiene la dentadura limpia y sana. Debido a sus propiedades antisépticas, destruye millones de gérmenes que se alojan en la boca y se adhieren a los dientes.

Se vende en el tubo amarillo dentro de la caja amarilla. Busque el nombre de Kolynos.

631

CREMA DENTAL
KOLYNOS

EL CRIMEN DEL STUD

Cuento por ANTHONY WINNE

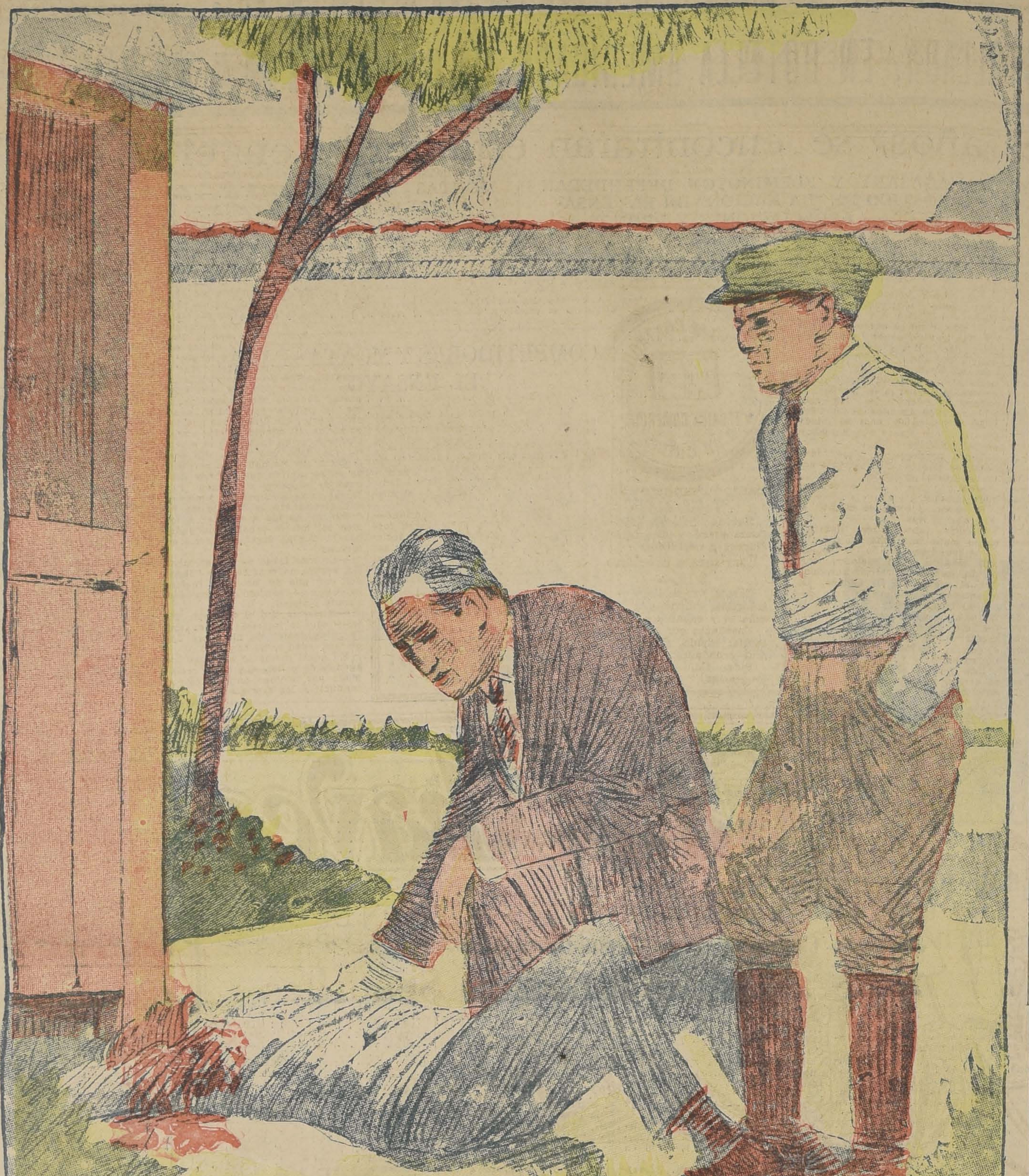

El coronel sir John Césare era muy conocido entre la buena sociedad inglesa, y muy especialmente en el mundo turfístico, donde su apellido gozaba de gran prestigio porque le venía de sangre el ser uno de los más entusiastas e infatigables propulsores del deporte nacional.

Sus "studs" los había heredado de sus antepasados, y aunque jamás sus "boxes" alojaron un verdadero "crack", fueron albergue de muy buenos caballos, modelos de tipo y de entrenamiento, que, durante muchos años, contribuyeron a fomentar la afición y mantener la pureza de la raza. Por eso, la presentación de su caballo "High Star", como favorito en el gran Derby, fué muy bien recibida y nadie dudó en jugarlo, seguro de la competencia y buena fé de su propietario.

—Mis cuadras no son un gran negocio, debido a los enormes impuestos con que están gravadas, pero mi conciencia de "sportman" y los compromisos que tengo contraídos con la afición, me obligan a seguir manteniendo su tradicional prestigio.

Así decía, agradeciendo los brindis que deseando el triunfo de "High Star" le dirigieron sus propios invitados en la cena que, la noche antes de la carrera, les diera, según vieja costumbre, en su finca de Pendland, situada cerca del hipódromo de Epsom, donde tenía el "stud".

—¡Cómo que no se concibe un clásico en que no corra un caballo con la divisa de los Césare!—asintió lord Racey, que era uno de los invitados.

—Yo celebraré que en el primer Derby a que asisto en mi vida triunfe el caballo de un amigo,—exclamó el doctor Haley, siendo acogida su frase con una general carcajada, porque a nadie le cabía en la cabeza que hubiese un ciudadano inglés que jamás hubiera presenciado la fiesta nacional del Reino Unido.

—Es como para desterrarlo por antipatriota — exclamó en tono jovial sir John Césare.

El doctor Haley no contestó. Quedó observándole las arrugas de la cara y pensando cómo podría haber casado con aquella muchachita tan linda y tan joven que recién le había presentado y a cuyo padre había conocido en la opulencia mucho antes de que la quiebra lo llevara al suicidio, dejando a aquella criatura en la miseria.

¡Tal vez la boda del decrépito "sportman" con la bella Kathie Milson era una obra de caridad disimulada!

Lady Césare daba la sensación de un brillante deslumbrador pero frío; parecía una alma muerta encerrada en un cuerpo vivo. Sin embargo, cuando hablaba del caballo de su propiedad, "High Star", y de sus probabilidades de éxito, se entusiasmaba como el más entusiasta turfista.

Después que la deliciosa dueña de casa se hubo retirado a descansar, sir John Césare condujo a todos los invitados al salón de fumar, donde se continuó discutiendo sobre la reunión del día siguiente, conviniendo todos en que "High Star" ganaría como quisiera a sus rivales. El segundo favorito, "Blakamoor", nada tenía que hacer, según la cátedra, en aquella carrera.

El doctor Haley, que no sabía una palabra de caballos ni siquiera conocía el argot turfístico, pidió al poco tiempo permiso para retirarse a descansar, porque se estaba aburriendo de lo lindo y porque tenía sueño.

Pero no podía dormir. Pensaba en la emoción que el matrimonio Césare experimentaría al día siguiente, cuando se largase la carrera y todos los caballos partiesen a galope. Sobre todo, ella. ¿Qué clase de demostraciones haría la linda criatura, al parecer tan indiferente y fría?... Había dejado el doctor las celosías de la ventana abiertas para despertarse temprano, pues quería gozar de las bellezas del amanecer en el hermoso parque, y desde allí veía las luces que iluminaban los boxes del "stud" de la casa. Reinaba ya un completo silencio, pues eran las dos de la madrugada. Un tenue viento parecía arrastrar las hojas secas. De repente oyó como una especie de silbido extraño, no por su intensidad, sino por su modulación. No se asemejaba al de ningún pájaro. La curiosidad le hizo levantarse del lecho y mirar por detrás de los vidrios. Su dormitorio estaba en el primer piso; la noche era muy oscura. Apenas podía distinguir los caminos del parque. En aquel momento sintió bien claramente el ruido de una ventana que se abría. Después siguió un murmullo de voces y distinguió la sombra de dos personas que se amparaban del muro de la casa y desaparecían. El silencio volvió a hacerse.

Tornó a la cama y se puso a pensar en qué podría significar todo aquello. El interés que en toda su vida habían despertado los crímenes y la larga experiencia y sus múltiples aventuras como detective, engendraron en su imaginación el pensamiento de que aquel extraño y al parecer insignificante suceso tenía una naturaleza insólita. Primero sospechó que alguno de los invitados fuese ladrón, pero le pareció absurdo. Todos eran personas de reconocida respetabilidad en el mundo. Hombres cuyos nombres bastaban para garantizar su corrección. Otra idea le asaltó: ¿Sería posible que, con pretexto de las carreras, hubiese alguno que tuviese con lady Césare más íntimas relaciones que las de un simple invitado?... Pero una cita a medianoche era totalmente imposible, por la sencilla razón de que el matrimonio dormía en la misma pieza.

⁂

A la mañana siguiente, los huéspedes de la finca de Pendland sufrieron una trágica sorpresa. Se enteraron de que un horrible crimen había sido cometido durante la noche, a muy pocos pasos de la casa. Se había intentado forzar la puerta del "box" del caballo favorito, pero los proyectos habían fracasado, si bien costándole la vida a un aprendiz del "stud".

Había sido, según les dijo el propio sir John, encontrado muerto precisamente al lado del pesebre de "High Star". La lucha debía haber sido violenta, porque la cabeza del pobre muchacho estaba como machacada, pero el caballo no había sufrido ningún perjuicio.

Nadie se desayunó. El mismo dueño de casa se excusó de sentarse a la mesa, porque precisaba atender a lady Césare, que se había emocionado mucho con la noticia y era víctima de una gran crisis nerviosa.

Apenas se retiró, el doctor Haley pensó que el suceso de la noche pasada tenía seguramente relación con este crimen.

—¿No hay ninguna idea de cómo se ha producido el asesinato? —preguntó a lord Racey, que estaba sentado a su lado.

—Ninguna— contestó éste. — El crimen lo descubrió esta mañana el cuidador del "stud", que vive fuera de la casa. El cuerpo del muchacho estaba ya frío, lo cual demuestra que fué asesinado varias horas antes. Estaba tendido en el pasto, a muy poca distancia del caballo.

—Deben haber sido por lo menos dos los asesinos— insinuó el doctor sacando una cajita de rapé, y tomando un polvo pausadamente y como reflexionando.

—Probablemente— asintió lord Racey,— porque el pobre Grainger era un mozo joven y atlético como para no dejarse vencer tan fácilmente. Los criminales que viven de "dopar" a los caballos de carreras son siempre cobardes.

Hubo un largo silencio, durante el cual Haley volvió a tomar otro polvo de rapé.

—El muchacho ha defendido al caballo hasta su último aliento— exclamó Jim, el famoso ex-jockey.

Lord Racey se levantó y fué a situarse al lado de la chimenea. Parecía muy emocionado y preocupado por el trágico suceso. Agarró un diario que estaba sobre un sillón y se puso a hojearlo, distraídamente, pero sin fijarse en lo escrito.

—Es indudable— exclamó—que todos los profesionales y grandes aficionados del turf han dado a "High Star" como invencible. Su cuidador es el más entusiasta. Tal vez él sepa mucho más que nosotros sobre este suceso. Dice que es un caballo que todavía no ha dado todo lo que es capaz. Está acostumbrado a la mano del muerto. Tiene un temperamento rebelde y puede no querer trabajar en otras manos...

Varios invitados abandonaron el comedor.

—Sir John Césare —continuó diciendo Lord Racey— ha pedido por teléfono un detective a Scotland Yard, diciéndoles que afortunadamente, usted, señor Haley, es uno de los huéspedes; y mandan al inspector Biles. Yo pienso que tendrá mucho gusto en que usted lo secunde.

—Conozco mucho a Biles — contestó Haley. —Le ayudé mucho en el caso del banquero sir William Armand.

—Entonces, querido doctor — replicó con entusiasmo lord Racey,— su concurso es tan eficaz como necesario.

El doctor tomó otro polvo de rapé. Estaba reputado como uno de los mejores médicos, no sólo por sus conocimientos, sin por su buena suerte; pues parecía que la Providencia lo ayudaba en todo lo que intentaba.

—Yo quisiera ir al establo — indicó— porque tal vez haya allí detalles que, dejando pasar tiempo, pueden borrarse o desaparecer y que tengan gran importancia para el descubrimiento del crimen.

Salieron ambos y caminaron por un estrecho sendero bordeado de césped que rodeaba la mansión. Era una hermosa mañana de Primavera.

—Dígame—insinuó el doctor.— puedo yo, que soy absolutamente lego en la materia, saber cuánto se habrá jugado, sobre poco más o menos, a este caballo?

—¡Cómo no! Puede usted calcularle pensando que a estas horas millares de libras esterlinas se están jugando a su favor en todas las partes del mundo, desde Calcuta al Canadá — le contestó lord Racey.

Llegaron al "stud". El cuidador les estaba aguardando a la puerta. Inmediatamente los pasó al "box" del favorito. Les aseguró que, de acuerdo con la orden del propio sir Césare, nada había sido tocado.

El cuerpo del muchacho muerto, vestido con una blusa y unos pantalones, estaba allí tendido. A simple vista se advertía que había caído violentamente en esa misma posición. La cara estaba completamente cubierta de sangre que le manaba de una profunda y ancha herida que tenía en la frente. Tenía mucha más sangre sobre el pecho y en toda la blusa.

Lord Racey lanzó una exclamación de horror y salió inmediatamente a tomar el aire.

—¿Oyó usted algún grito?... —le preguntó al cuidador el doctor Haley.

—Nada, señor. Yo vivo en mi casa particular, aquí, a la vuelta.

—Es extraño que el muchacho no haya gritado pidiendo auxilio. Eso me hace sospechar que el crimen ha sido obra de dos hombres.

—Esa es también mi opinión. Grainger era un muchacho fuerte y valiente como un león. Deben haberle sorprendido antes de que pudiera defenderse.

El doctor examinó detenidamente las manos del muerto y las uñas. En la falange del dedo anular de la mano izquierda había una extraña marca, muy parecida a la impresión de una cadena. Volvió a examinarla minuciosamente, pero no pudo determinar de qué fuese. Luego examinó las heridas, que debieron ser hechas con un objeto pesado y contundente, puesto que se apreciaba la rotura del frontal. Los bordes no eran como de arma cortante. Acaso un fuerte bastón, manejado por un potente brazo. Trató también de reconstruír la escena según su imaginación. Indudablemente, el muchacho se despertó al sentir abrir la puerta y se levantó inmediatamente, empezando por tratar de repeler a los intrusos, a quienes tal vez conocía y sospechaba que iban a perjudicar al caballo.

Haley examinó la puerta del "box". El caballo volvió la cabeza para contemplar al extraño visitante. Parecía nervioso porque paraba las orejas y daba frecuentes patadas en el suelo. Sus poderosas ancas brillaban en la penumbra. Tenía, efectivamente, tipo de ganador.

—Me ha dicho sir John que no deja que se le arrimen más que las personas muy familiares—exclamó Haley, interpelando al cuidador.

—Efectivamente. El muchacho muerto era una de las que más quería. Cualquiera no puede acercarse a él A la patrona es a otra de las personas que más conoce. Lady Césare le habla y parece como que la entendiese. En cambio el patrón, aunque es su dueño, no se da gran maña para entenderse con él. Sir John es un gran "sportman", pero es un cuidador pésimo.

Volvieron al patio donde Jack Smedley, el "trainer", los esperaba. Estaba pálido y nervioso y preguntó con ansiedad al doctor si habían descubierto algo sobre la tragedia.

—Ahora estoy tranquilo—añadió.—Pero cuando me enteré de la noticia temblé por el caballo, aun cuando es de un temperamento que algunas veces se rebela contra mí, que soy quien lo trabajo.

Lord Racey se había marchado. El doctor se despidió de los hombres y caminando despacio volvió hacia la casa. El sendero estaba algo blando por las pasadas lluvias y el doctor lo iba examinando cuidadosamente, removiendo con el pie las hojas secas.

De pronto se quedó sorprendido. Había huellas de pies de mujer en el barro, claras e inconfundibles. Era preciso determinar si [illegible] había ido sola o no. Amplió sus observaciones para ver el rumbo que habían seguido las pisadas. Cerca de uno de los bordes del camino vió brillar una cosa en el suelo. La levantó y vió que era un pedacito insignificante de oro que parecía pertenecer a una cadena y los bordes de la rotura eran recientes. Esto le hizo recordar la extraña marca que, semejante a la huella de la opresión de una pequeña cadena, había visto en el dedo del muerto. Se conocía que en la lucha el muchacho enganchó su dedo en la cadena del reloj del asaltante y del tirón la rompió.

Por más que lo examinaba, aquel pedazo de oro era tan diminuto que no podía servirle de identificación. Muchos de los invitados tenían cadenas de semejante tipo. Se lo guardó y prosiguió sus observaciones con objeto de localizar el sitio donde había oído los ruidos que le desvelaron de madrugada. Notó que las dos ventanas que estaban mal cerradas pertenecían al dormitorio del piso bajo. Examinó entre las flores y, ¡oh, sorpresa!, vió las mismas huellas de pies femeninos. Pero en todo aquel trozo de terreno se podía confrontar que unas eran de ida y otras de vuelta. En alguna distancia estaban superpuestas, a las de mujer, las huellas de un hombre.

Podía deducirse que la mujer había sido la primera en salir y que el hombre se le había reunido a muy corta distancia, aunque en los sitios en que el suelo estaba endurecido no se hubieran impreso las huellas. Posiblemente los dos marcharon juntos al "stud". El doctor sacó una consecuencia tan lógica como aterradora: lady Césare era la única mujer que había en la casa. Llegó a la puerta y entró en el zaguán.

—¿Quén tiene dormitorio en el piso bajo de la casa del lado del camino del "stud"?—preguntó a un criado que estaba en el vestíbulo.

—El señor Jim—le contestó el criado.

"El célebre ex jockey—se dijo a sí mismo,—un profesional del "turf". En aquel momento se detenía un "auto" en la puerta. Volvió la cabeza y vió descender de él al inspector Biles, de la Scotland Yard.

Cinco horas más tarde el doctor Haley, desde un sitio de preferencia que le proporcionó el propio sir John, veía la primera carrera de caballos de toda su vida. Tenía a lady Césare a un lado y a lord Racey a otro. El célebre ex jockey Jim permanecía con el amo de "High Star" en el "padock". Para distraer su nerviosidad el doctor miraba a sus huéspedes con clara ansiedad por oír el grito de: "¡Ya largaron!"

Al fin partieron los caballos como una exhalación, como un huracán que recordaba las valquirias en el Valhalla. Distinguió perfectamente los colores del "stud" de sir John y al ver a "High Star" no dudó un momento que era superior a sus rivales. Les llevaba una considerable ventaja.

De repente, lady Césare, golpeándole nerviosa el brazo le dijo:

—¡"Blakamoor" lo alcanza! ¡Mire! ¡Mire!

El doctor se fijó en ella, que le interesaba más que la carrera. Las manos con que sostenía los prismáticos le temblaban visiblemente. Su semblante estaba pálido, muy pálido y contrastaba con el oro de sus cabellos. Su corazón debía sufrir horriblemente. En su pecho se advertía la respiración jadeante.

El vocerío de la muchedumbre le hizo volver los ojos de nuevo a la caballada. Vió al caballo negro del cual había oído hablar tanto los últimos días, corriendo a la zaga del caballo de sir John, que cuando se veía alcanzado se distanciaba. Lady Césare seguía con ansiedad aquella terrible lucha que iba a terminar. De todas partes se oía:

—"Blakamoor"...., "Blakamoor" solo...

—¡No quiero verlo!—gimió lady Césare, volviéndose de espaldas y echándose una mano a la cara mientras que con la otra oprimía nerviosamente los gemelos.

Una gritería enorme, imposible de descifrar, invadió el hipódromo.

—"¡All right!"—gritó el doctor. —"High Star" ha ganado por más de media cabeza.

—¡Cómo!—exclamó lady Césare volviéndose rápidamente. El color tornó en el acto, como una luz que se enciende, a su pálida faz. La muchacha bailaba sobre sus pies. Gritaba y reía histéricamente al mismo tiempo que las lágrimas brotaban de sus ojos azules.

Los nombres aparecieron en la pizarra. Ya no había dudas, "High Star" había ganado.

Lady Césare se recobró. Miró hacia otro lado silenciosa e indiferente, cuando sir John, entre aclamaciones, conducía de la rienda a "High Star". El doctor lo observó en aquel solemne momento. El Sol se reflejaba en su
Aquel era el tipo del
"sportman". El caballo, que
minaba a su lado, imponía
ración como si fuera uno de
caballos del Apocalipsis.
Después saludó a lady Cé
en cuya cara creyó leer
miento de horror y, pidiéndo
culpa, tomó el camino de
de Pendland, en cuyo salón
fumar le esperaba el inspec
les.
—¿Y?—preguntó éste ape
vió entrar.
—"High Star" ha ganado
más de media cabeza.
—Enhorabuena. El caballo
ba como invencible. ¿Será
que, a pesar de todo, le
aplicado una droga?
—No lo creo. Yo sólo pued
cirle que o lady Césare es una
colosal que sabe fingir per
mente o hay que desechar la
ría de las drogas. Puedo
que me ha convencido de que
unos deseos espantosos de
caballo de su esposo ganase
Biles levantó los hombros
—Conozco— dijo— las
dades concernientes a las
y especialmente a las mujeres
nitas.— Su voz adquirió
solemne de los interrogatorios
diciales. Durante la fiesta
tinuó— he completado las
gaciones y he conseguido
darlas. Estoy seguro de que
huellas de mujer arrancan del
mitorio de lady Césare, y la
hombre, del contiguo, que
Jim. Sobre esto no hay duda
ninguna clase. Los dos han
do de noche el "stud", ale
de la casa por las ventanas
de sus respectivos dormitorios
Hubo una pausa que apro
el doctor para ofrecer a su
un polvo de rapé y hacer
objeción:
—¿Cómo puede ser que,
miendo en el mismo dor
lady Césare lo abandone,
menos que por la ventana
pertar a su esposo?
—Me he enterado por
dos que sir John tiene el sueño
pesado. Siempre que la esp
ha mandado despertar por
de ellos les ha costado un
conseguirlo.
—¿De modo que usted es
puesto a detenerlos?
—¡Como no! Ya he dado
telefónica de que venga
cio de las seis de la tarde
esa hora los caminos ya est
co concurridos y llevaremos
dos prisioneros a Londres.
Después de un breve
añadió:
—También me he en
un pedazo de cadena rota en la
bitación de Jim, pero esto
nifica ni prueba nada. P
mente tendrá el otro pedazo
bolsillo. Esto ya lo veremos
do se proceda al interrog
Biles se levantó para
más detalles de los sirvientes
El doctor Haley se sentó
de los sillones. Cuando
gió a las carreras ya
daba de que Jim, ayudado
en su camino por lady Cé
bía sido el asesino. Pero
no tenía solidez, en prim
porque era más que prob
a los dos les conviniese
se el favorito. Pero si J
jugado todo por derecho a
moor" para hacer con m
ta mucho más negocio, y
tratase de "dopar" o in
su rival, ¿cómo se con
también lady Césare est
teresada por otro caballo
fuese el suyo, queriéndo
le quería y habiendo sido
todos como invencible? Es
argumentos de tanto pe
las huellas de los zapatos
jer. No cabía duda.
Además sus impresiones
la carrera eran sinceras,
bles de simular. El doctor
estaba convencido de ello.
Enemigo de las decisiones
das, se le ocurrió otra idea:
posible que Jim poseyese
ga que en vez de enervar
ballo le excitase los ánimos
ímpetus duplicando
mente sus fuerzas?..." D
gas existen en realidad. E
tre otras, la estricnina y
nalina. En este caso nada
de extraño que, conociendo
drogas que podían favorecer
ción del caballo durante
lady Césare accediese a
lo facilitase acompañando
por tener ella una de las
del "stud" y ser una de
nas más queridas del bru
mal, que no dejaba acercar
los desconocidos... En
Jim procedió violentamente
ante la simple amenaza
la víctima de que se lo
todo al patrón.
La agresión debió ser
nea e impremeditada; ni
sobreexcitación momentánea
guno de ambos llevaría el
sito de cometer un crimen.
contrario, caso de ser
dos, cont[illegible]ían con la com
del empleado. La desgracia
sido tropezar con Grainger
un muchacho fiel, de gran
ritu deportista y capaz de
matar por su caballo. De
pos fanáticos del deporte
ten por los "studs" y no
con nada.
"El crimen les ha sorpren
a ellos mismos"— se
sando y sacó maquinalmente
cigarrillo que encendió
cuenta. Al tirar el fósforo
chimenea observó que a
mos pies brillaba una
cosa. Se inclinó a agarrarla
que era otro pedacito
cante de cadena, aunque
cidía con el que se había
trado bajo la ventana del
torio del matrimonio Césare
dó ambos y exclamó:
—¡Imposible!
En aquel momento irr
salentada como loca
re, gritando:
—¿Dónde está el detective
—Debe estar en el "stud"
testó el doctor.
—No. Yo vengo de allí
mismo. Creí encontrarlo
está. Acabo de regresar del
dromo, donde he permanecido
ta el final de la última ca
—¿Sabe usted—le pre
doctor— si han traído
Star" al "box".
—Sí. Mi marido está
precisamente. Prepara la
ción del triunfo.
Su voz era débil y ba
su palidez de cadáver, sus
pedían fuego. Por un mom
doctor creyó que aquella
sintiéndose descubierta,
dirle.
—Me va usted a perdonar
dijo— pero voy en busca
esposo para felicitarlo,

Pasa a la página

Pagado hasta la fecha por Indemnizaciones, Pensiones y Medio Salarios: $ 417,349.06

Policlínicos propios para la atención de los accidentados. PRIMAS ABSOLUTAMENTE ECONOMICAS PARA EL PATRON, sea cual fuere su giro. industria o comercio. FONDO DES RESPONSABILIDAD DE MAS DE UN MILLON DE PESOS. Escríbanos antes de renovar su Póliza.

SECCION SEGUROS DE ACCIDENTES DE LA ASOCIACION DEL TRABAJO DE CHILE

DIRECCION GENERAL: CATEDRAL 1395 (esquina de Amunátegui, edificio propio), Casilla 3804, Teléfonos 3477 y 3796

VALPARAISO: YUNGAY 540 —:— CONCEPCION: ANGOL 440

AGENCIAS EN CASI TODO EL PAIS

EL CRIMEN DEL STUD

(CONTINUACION DE LA PAG. 16)

davía no he tenido ocasión de hacerlo.

Ella, cortándole el paso y clavando en él los ojos de loca, gritó:

—¿Pero no sospecha usted de nadie?

—De nadie— repuso Harley, fingiendo una ingenuidad y una sinceridad capaz de convencer al más malicioso.

La manera que había tenido de pronunciar la palabra "sospecha" denunciaba claramente su pensamiento. Los ojos de lady Césare se nublaban por instantes. Parecía que iba a caer desmayada. Como se le acercase el doctor para auxiliarla, balbuceó, haciendo un supremo esfuerzo:

—No es nada. Un poco de cansancio.— Y se dejó caer en uno de los sillones con la cabeza entre las manos, sin volver a dirigirle la palabra.

Haley salió a la puerta de la casa, que parecía deshabitada. Tomó el sendero del "stud" sin ver un alma en el parque. El patio del establo estaba solitario. Levantó la aldaba del "box", que estaba abierto. En la penumbra vió que no estaba sir John. Debía haber regresado a la casa. Abandonaba ya el patio cuando oyó un grito extraño. Era un grito tenue que parecía haber partido de uno de los costados del establo. Se quedó parado y el grito volvió a repetirse pero más angustiado. Un ruido como de tremendos golpes llegó hasta él y de entre las tinieblas del "box" surgió a la claridad una visión que le produjo al mismo tiempo admiración y espanto. Era la silueta de "High Star", el hermoso caballo, el invencible ganador. El cuello enarcado, levantada la cabeza, tendidas hacia atrás las orejas, abiertos los hollares y los ojos fulminando fuego. El espectáculo era verdaderamente hermoso y terrible.

El animal avanzaba y reculaba y giraba como buscando a su enemigo.

Del establo volvió a surgir un nuevo grito de angustia, de agonía.

El doctor no se atrevió a desafiar las iras de aquella especie de fiera apocalíptica que parecía guardar la entrada y corrió hacia la casa en busca de gente más experta en materia de caballos que viniera a auxiliar a la persona, al parecer, que dentro del "box" exhalaba aquellos alaridos de muerte.

En la puerta se encontró a lady Césare y lord Racey que hablaban con el detective Biles.

Todos corrieron al "stud" lady Césare adelantóse directamente hacia el animal gritando:

—"High Star". Lindo caballo, lindo caballo.

El soberbio bruto se calmó al escuchar la voz.

Mientras tanto, Biles, llevando en su mano una linterna, entraba en el "box" seguido de los demás. Allí, tendido en el suelo y moribundo, había un cuerpo humano. Era el cuerpo de sir Césare. Lo levantaron para llevarlo a la casa. Al pasarlo, lady Césare vió la faz agónica de su marido. El doctor Haley le ofreció el brazo y regresaron con el triste cortejo. En el camino sir John exhaló su último suspiro.

Una vez en el lecho el doctor se acercó para reconocerlo y con autoritaria voz exclamó:

—Para el esclarecimiento de todo exijo que, antes los presentes se haga un inventario de cuanto este cuerpo tiene en los bolsillos.

El inspector Biles pareció dudar, pero al fin accedió. El mismo procedió al registro. Repentinamente su mirada se animó. Había extraído de uno de los bolsillos del chaleco un trozo de cadena de oro semejante al que había encontrado en la habitación de Jim.

El doctor Haley sacó a su vez de su bolsillo los dos pedacitos de oro de la misma clase que había descubierto en sus investigaciones. Los juntó con los otros y entre todos completaron un eslabón.

—¿Qué piensan ustedes?— preguntó lord Racey.

—Que sir John Césare es quien asesinó a Grainger— afirmó Biles.

—¿Está muerto?—balbuceó lady Césare.

—Muerto— asintió el doctor clavando en ella la mirada.

—Entonces, señores—prorrumpió irguiéndose y reconcentrando todas sus energías y serenidad.— debo declarar toda la verdad. No lo he hecho antes porque Jim me lo impedía. Pero ahora no tengo más remedio.

Y con una sangre fría maravillosa, continuó:

—Mi esposo ha soportado terribles sufrimientos. Deseo que ustedes sepan que me profesaba un amor intenso, delirante. Pero yo, bien a pesar mío, no podía corresponderle. Nuestro matrimonio fué una triste y lamentable equivocación, aunque reconozco que yo misma tuve la culpa; pero es de perdonar porque yo entonces tenía diez y siete años y él cincuenta.

Hizo una pausa. Sus labios temblaban, pero era dueña de sí misma.

—Hace un mes— continuó— perdió la mayor parte de su fortuna en la quiebra de una sociedad de la que era el mayor accionista. Hace una semana vió al caballo 'Blakamoor" correr en Calcuta Sweep y pensó que sin ganaba a "High Star" podía rehacer toda su fortuna.

—Usted puede atestiguarlo— dijo dirigiéndose a lord Racey—porque él me contó que usted le compró los boletos, y se encargó de cobrárselos, pues él no podía hacerlo por ser dueño del caballo rival.

—Así es— respondió el aludido, no pudiendo ocultar su cólera.

—Mi marido creía que yo sólo amaba su dinero y pensó que, una vez perdido éste, también me perdería a mí. Y porque yo me presumía esto, fué por lo que me alarmé al sorprenderle la otra noche saltando a medio vestir por la ventana del dormitorio y decidí seguirle. Vi la luz de su linterna perderse por el camino del "stud". Primero pensé detenerlo yo misma, pero... tuve miedo. Yo le he visto buscar toda la noche esos pedazos de cadena que podían comprometerle. La última vez que los buscó en el establo donde creyó perderlos en su lucha con el muerto, fué hace una hora. No sospechaba que los había ido perdiendo en el camino que recorrió después de cometer el crimen. Por eso al verse arruinado y temiendo que alguna vez se descubriese su delito, se ha ido a suicidar a los pies del mismo caballo que pudo, por el camino legal, rehacerle su fortuna.

—Lo más triste es que el caballo, según me confesó, fué "dopado" con una de las más fuertes inyecciones— confesó Jim con inesperado cinismo.

—Eso— replicó el inspector Biles— sólo le interesa al juez, ante quien dentro de una hora declarará usted como cómplice.

En aquel momento entraban los agentes de policía que había reclamado por teléfono para apresar y conducir a los asesinos.

A. W.

INSTITUTO DE CONTABILIDAD Y TÉCNICA COMERCIAL DE CHILE

Santo Domingo 831.
Teléf. 4136

Nuevos cursos rápidos de Contabilidad y Taquigrafía diurnos y nocturnos.

Escritura a máquina
$ 10.—

Cursos especiales para señoritas, individuales para señoras y caballeros.

Enseñanza por correspondencia, rápida, garantida y muy económica.

Pida Ud. prospectos y programas.

SEÑORITA

práctica en dactilografía y cálculos necesita la Compañía de Seguros EL GLOBO.

Bandera 86

NOTAS POLITICAS

La revisión de los presupuestos de 1926 y 1927

QUEDO TERMINADA AYER POR LA COMISION MIXTA.—¿QUE INTERPRETACION SE DARA A UNA DISPOSICION DE LA LEY KEMMERER? — DE ELLO DEPENDE EL MONTO DEL DEFICIT DE LOS PRESUPUESTOS PARA EL AÑO PROXIMO

La Comisión Mixta de Presupuestos celebró en la tarde de ayer una larga sesión bajo la presidencia de don Rafael Luis Barahona.

En esta reunión quedaron redactados los informes recaídos sobre los proyectos de presupuestos generales de la nación para 1926 y 1927.

En una nueva reunión que tendrá lugar esta tarde, a las tres, quedarán firmados y se agregaran algunas cifras que no pudieron obtener ayer y los informes serán inmediatamente remitidos a la Secretaría de la Cámara de Diputados para incluirlos en la cuenta de la sesión de mañana.

Según nuestras informaciones, en los considerandos de los informes se hará incapié en la interpretación de una de las disposiciones de la ley Kemmerer. Esta ley dispone que el cálculo de entradas debe hacerse tomando el promedio de las entradas, en los diversos capítulos, del término medio de los últimos tres años. Pero en el caso de ahora, nos decía un miembro de la Comisión, no puede tomarse en cuenta esta disposición, pues los presupuestos de 1926, que en realidad no han existido, no fueron hechos sobre esta base, de manera que la situación cambia sustancialmente.

El Congreso tendrá que pronunciarse sobre la interpretación de esta disposición legal, según lo cual el déficit variará enormemente.

Pro Sacco y Vanzetti

LA ASAMBLEA DE HOY EN EL TEATRO ESMERALDA

La Sección Comunista de esta capital ha venido preparando durante la presente semana la realización de la samblea pro Sacco y Vanzetti, que se llevará a cabo hoy Domingo, a las nueve de la mañana, en el Teatro Esmeralda.

Existe bastante interés en los centros obreros por concurrir a esta asamblea, ya que ella es la manifestación de solidaridad del proletariado santiaguino hacia las víctimas de la justicia yankee.

Nos encargan los que están a cargo de la preparación de dicho acto, recomendar la asistencia y puntualidad en la hora a todos los obreros para que puedan tomar parte en él todos los oradores inscritos.

Hablarán, entre otros, el Secretario de la Sección Santiago, el diputado comunista señor Salvador Barra Woll y el señor oJrge Neut Latour.

"USRACH"

LAS CONCENTRACIONES DE HOY EN RECOLETA Y PROVIDENCIA

Hoy se efectuarán dos concentraciones que han preparado los usrachistas de la Comunas Providencia y Recoleta; la primera se llevará a efecto a las 9.30 A. M. en su local Avenida Italia N.o 1679 en la cual el delegado a la Convención, dará cuenta de su cometido.

A esta samblea asistirán varios dirigentes de la USRACH, por cuya causa se nos encarga recomendar la asistencia a todos los adherentes y simpatizantes.

A las 2 P. M., se efectuará la gran concentración que ha preparado la Comuna Recoleta, la cual promete, por el entusiasmo que reina para asistir a ella, un éxito sin igual, sobre todo por la asistencia de varios miembros de la Junta Ejecutiva y del Secretario General de la Junta Provincial de Santiago, don Luis A. Prouza, quien hablará sobre los diversos puntos del programa de la USRACH que se relacionan con la organización y el porvenir que le está señalado a las clases productoras del país.

Esta reunión se llevará a efecto en la Secretaría que poseen lo sasalariados de esta Comuna, Avenida Chile N.o 326.

LA ASAMBLEA DEPARTAMENTAL SESIONA HOY

Este organismo sesionará hoy, de 6.30 a 8.30 para tratar una tabla de suma importancia, por lo cual encarece la asistencia a todos sus asociados y muy especialmente a los componentes de las Comunas Recoleta, San Miguel, San Lázaro, Providencia, etc., etc.

Convención balmacedista

INVITACION DEL CENTRO LIBERAL DEMOCRATICO A LA JUVENTUD BALMACEDISTA PARA CELEBRAR UNA PROXIMA CONVENCION

Correligionarios:

Los trastornos constituciones que presenció el país en los últimos años, deben ser apreciados cuanto antes por todos los miembros del Partido Liberal Democrático, para puntualizar nuestras presentes aspiraciones y los medios que debemos adoptar para realizarlas; y como ha sido imposible que se convoque a una convención general, invitamos a vosotros, jóvenes correligionarios, a asistir a una convención que se efectuará, en Santiago, los días 30 y 31 de Octubre y 1.o de Noviembre, para corresponder, aunque sea parcialmente, a la necesidad manifestada.

La situación actual del Partido Liberal, tanto como la pasada, la conservación de sus filas y muchas otras necesidades, aconsejan su unión aspiración decidida de Balmaceda; al respecto, nuestro estudio debe dirigirse a ver bajo qué condiciones doctrinarias y seguridades de verdadera unión debemos aceptarla.

La cuestión educacional, es a nuestro juicio el más difícil y trascendental de los problemas nacionales, como que de la educación depende la buena o mala formación de los hombres de mañana, y de éstos, el porvenir nacional.

La nueva Carta Fundamental y nuestra situación respecto a ella, será uno de los puntos de nuestra preocupación, especialmente en circunstancias que nuestro partido tiene una tradición constitucional debatida en los campos de Concón y Placilla en 1891.

El estudio de la situación económica, nuestra adhesión al Banco Central, por el que se luchó desde 1889, la protección a la industria nacional, como asimismo la cuestión social e internacional y asuntos de orden interno, formarán parte de nuestro programa de trabajo.

Estamos seguros que, después de largos años de involuntaria inercia, los nietos de los que fueron leales con el más grande de los Presidentes de Chile, oirán nuestro llamado y vendrán a reunirse con nosotros para ver, en las crueles experiencias de los últimos años y en el estudio de los problemas que piden pronta resolución, nuevas ideas que adoptar y nuevos rumbos que seguir. — **Alvaro Urrutia G.** — **Armando Cisternas G.** — **Raúl Marín Balmaceda.** — **Oscar Rivera.** — **Humberto del Canto.** — **Emilio Alvarez.** — **J. M. Cisternas G.**

Gath & Chaves

BRINDA ESTA SELECCION DE ARTICULOS DE ACTUALIDAD PARA

Señoras y Señoritas

EN CONDICIONES DE CALIDAD Y PRECIOS QUE

DESAFIAN TODA COMPETENCIA !!

¡¡VEA LAS VIDRIERAS!!

EN MODAS:

HORMAS de paja picot, tagal, florina, estilos y colores de reciente creación, desde

$ 17.90

CAPELINAS en paja blanca, ala grande y mediana, para niñitas de 6 a 12 años, a

$ 11.90

HORMAS en paja tagal fantasía, lo más nuevo en calidad y forma, en colores negro, azul marino y pan tostado, a

$ 48.00

VESTIDOS Y TAPADOS:

VESTIDOS en velo de hilo, impresiones de alta moda, variedad de gustos y estilos para talles 42 al 48, a

$ 58.00

VESTIDOS en crepé de hilo, con impresiones fantasía, muy lindo dibujo y modelo, talle 42 al 48 a

$ 68.00

TAPADOS en telas fantasía de alta novedad, formas las más nuevas para jovencitas, desde

$ 150.00

TAPADOS en tela fantasía, calidad muy fina, varios estilos y gustos, para talles 44 al 48, desde

$ 175.00

VESTIDOS en rep de pura lana, colores, diversidad de formas, para talles 44 al 50, a

$ 125.00

BONITO surtido en vestidos de crepé de chine, colores de gran moda, lindos estilos para señoras y jovencitas, a

$ 195.00

GUARDA - POLVOS en alpaca gris, lana y seda, modelo elegante y práctico, talles 44 al 50, a

$ 110.00

EN SEDERIAS:

PONGE de pura seda, extensa colección de colores, ancho 60 cm., el metro ..

$ 8.00

CREPE DE CHINE pura seda, calidad tupida, artículo francés, especial para vestidos de calle y fiestas, ancho 100 cm., el metro

$ 21.50

CREPE marrocain hilo y seda, artículo muy práctico (lavable) especial para vestidos de señoritas y niñas, doble ancho, el metro

$ 10.50

JERSEY de seda, tejido tubular importado, especial para combinaciones y ropa interior de señoras, el metro

$ 28.80

TAFFETAS de pura seda, artículo Suizo, calidad muy souple, especial para vestidos, el metro

$ 32.00

EN TEJIDOS:

CEFIRO rayado muy buena calidad especial para camisas, etc., el metro

$ 2.90

NANSU de inmejorable calidad, especial para ropa interior, colores modernos, el metro

$ 4.90

CREPE algodón impreso, gran variedad de dibujos y gustos, especial para blusas y batas, el metro

$ 2.20

DELAINETTE, género moderno muy souple, especial para vestidos, blusas y batas, el metro

$ 1.90

VELOS de algodón estampados, ofrecemos una enorme variedad de gustos y colores de moda, el metro al módico precio de

$ 1.90

VELOS de alta fantasía, doble ancho, clase muy fina, de las más recientes novedades, el metro

$ 5.80

BRIN de algodón imitación Holanda, especial para mamelucos y guardapolvos, el metro

$ 2.20

PLUMETS blanco de motita menuda, muy buena calidad, el metro

$ 2.80

BRIN puro hilo, clase muy recomendable, ancho 120 cm., tonos de moda, el metro

$ 12.50

FRANELA sport de pura lana, excelente calidad, rayado y colores diversos, el metro

$ 13.50

Acabamos de recibir el más interesante surtido de Sandalias para niños a precios muy económicos. Hay en "nubuck" y lona blanca, en cuero de color o negro, cosido a la inglesa o escarpín, livianas y de gran duración

HAGA una VISITA al TERCER PISO, SECCION ZAPATERIA NIÑOS

¡CABALLERO! SI UD. QUIERE USAR CALZADO SUAVE, COMODO, ELEGANTE, EN UNA PALABRA, EL MEJOR, PIDA EL

"SPLENDID"

EXCLUSIVIDAD DE GATH & CHAVES

DIEZ RAZONES CONTRA LIMITACION PAREJA A DIEZ PASAJEROS DE PIE EN TRANVIAS Y AUTOBUSES

Los tranvías eléctricos son construídos especialmente para el transporte de pasajeros sentados y de pie.

La Empresa de Tranvías no puede achicar de la noche a la mañana sus plataformas o pasillos. Sin embargo se dictó el decreto.

El decreto significa autorización a los autobuses para llevar pasajeros de pie donde no pueden llevarlos, y para los tranvías negación de un derecho y una comodidad y servicio al público.

Todaslas consecuencias de un decreto inconsulto se habrían evitado si la autoridad se hubiera servido llamar a discutir a las partes interesadas.

La tranquilidad, el bienestar del pueblo y el progreso de las instituciones comerciales no pueden estar al arbitrio de medidas imposibles de cumplir.

Los ingenieros expertos de Europa y Estados Unidos han fijado el tipo del tranvía modelo. La limitación propuesta les enmienda la plana.

Las alternativas del pavimento y el movimiento de los pasajeros de pie hacen peligrar la estabilidad de un autobús de los tranvías no.

Los cuantiosos capitales, el numeroso personal de obreros entrenados cuidadosamente, se han puesto por el decreto en el mismo nivel de cualquier autobús irresponsable.

Bastara comparar la facilidad con que puede ascender o descender un pasajero de pie en los tranvías y las incomodidades y peligros para subir o bajar de un autobús. Sin embargo la autoridad no piensa así.

La implantación de la medida de limitación del señor Intendente Municipal perjudica al público, a la Municipalidad, a la Empresa y a sus numerosos obreros.

Para la Oficina y el Hogar

CORONA

M. R.

LA MAQUINA DE ESCRIBIR PARA UN DOBLE USO

CON $ 190 QUE UD. PAGUE

le entregamos una de estas famosas máquinas de escribir. El saldo lo paga en mensualidades de $ 70.00

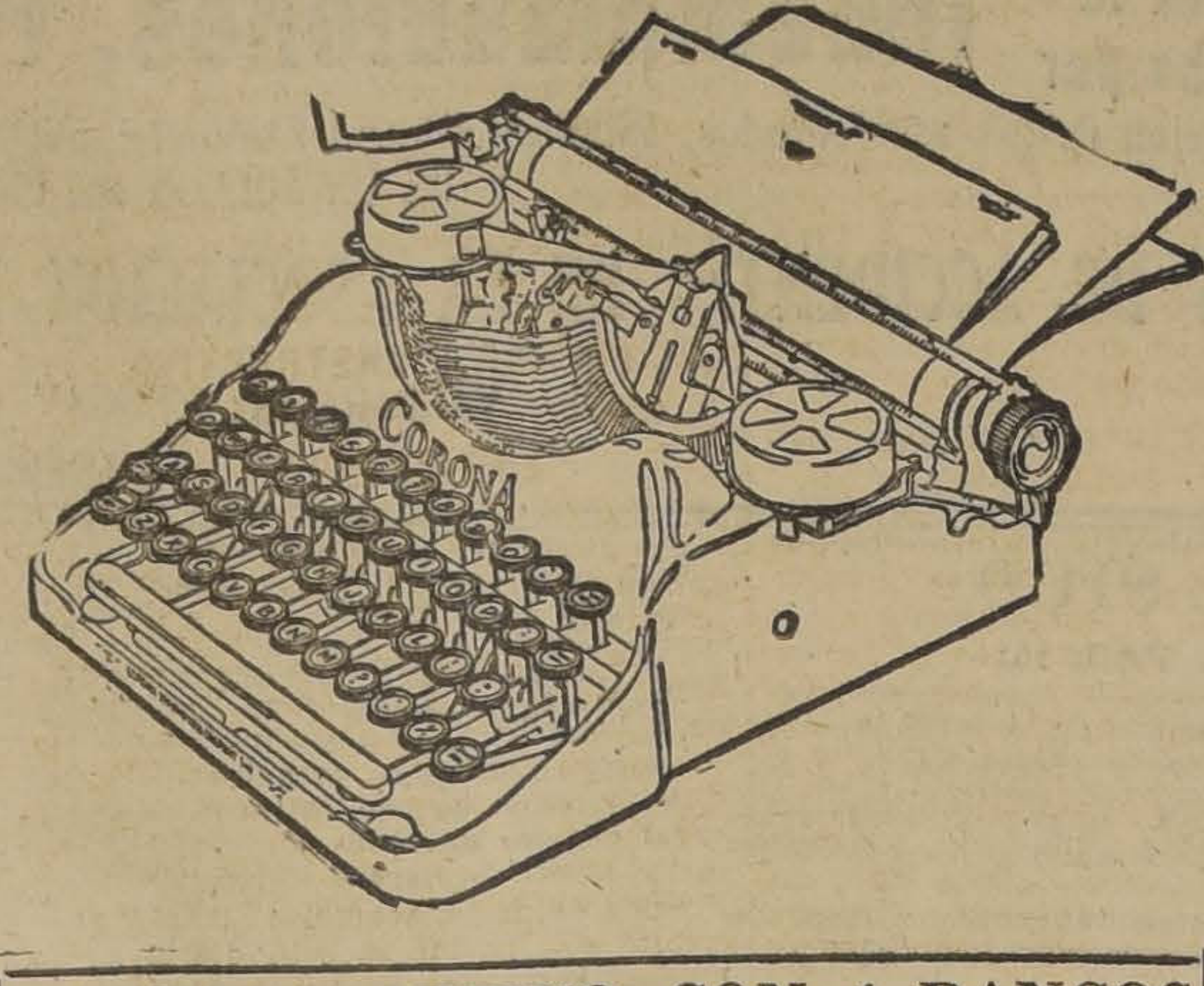

MODELO NUEVO CON 4 BANCOS O SEA TECLADO IGUAL A LAS MAQUINAS GRANDES

AGENTES EXCLUSIVOS:

CURPHEY Y JOFRE LTDA.

SANTIAGO: AHUMADA ESQUINA AGUSTINAS

VALPARAISO: CALLE BLANCO N.° 637

¡Comerciantes!

La Oficina de Oscar Anabal M. Galería Alessandri 12 A, pon en conocimiento de Uds. que de ahora se encarga de tramitar en Valparaíso todo lo relacionad con despachos aduaneros, por u activo y prestigioso Agente au rizado de Aduana.

SE ARRIENDA

CASA REPUBLICA N.o 27

Cerca Delicias, en bajos, as leada, confort moderno recién reparada. Tiene hall, salón, es critorio, gran comedor 4 dormi torios, 2 salas baño, una insta lada, numerosas dependencias y puerta servicio.

Canon: $ 750

Llaves: REPUBLICA 18. Tra tar: SADE 2007.

Se vende en San Bernardo

El conocido Hotel y Restaurant **EL SAUCE** ubicado en la Esta ción y a la salida de la Maes tranza. Negocio de gran porve nir por su numerosa clientela y excelente ubicación.

Calle BAQUEDANO esq. S. JOS

Cooperativa Militar Sociedad

Se avisa a la familia o herederos de los socios fallecidos, que tienen de plazo hasta el 20 del presente para que liquiden las cuentas pendientes que adeudan a la Sociedad. Después de esta fecha se les rematarán las acciones.

EL GERENTE.

INDUSTRIALES

Se arrienda local con fuerza eléctrica con o sin vivienda.
AV. MATUCANA 549

POMPAS FUNEBRES

EMPRESA ZENTENO
ESTADO 17 TEL. 4275 | DELICIAS 2584 TEL. 524
LOS MEJORES SERVICIOS A LOS MAS BAJOS PRECIOS

Elásticos

PARA LA FABRICACION DE FAJAS, Etc.

INSTITUTO ORTOPEDICO ALEMAN

Casilla 3494 - Santiago - San Antonio 540-546

IN-MEMORIAM

Mañana Lunes 4 de Octubre, noveno aniversario del fallecimiento de don

Alberto Cousiño

se dirá misa, a las 10 A. M., en la Iglesia de la Estampa, Avenida Independencia 633.

EXPRESION DE GRACIAS

Damos los más sinceros agradecimientos a todas las personas que se dignaron acompañar los restos de mi inolvidable padre, hermano, abuelito y tío

DEMETRIO VILLALON GONGORA

Familias Villalón, Figueroa, Valenzuela

DEFUNCION

Habiendo dejado de existir nuestro querido hermano

Luis Vieyra González

Rogamos a sus condiscípulos y amigos acompañar sus restos al Cementerio Católico el Lunes, a las 10 1|2 A. M.

El cortejo partirá de su casa-habitación, San Pablo 2418.

Sus hermanos.

¿Está usted enfermo y su enfermedad es rebelde a todo tratamiento? Pruebe el gran remedio y poderoso desinfectante

NITRO - OZONA

(M. F. R.)
DE LOWE Y WEISSFLOGG

y lo adoptará como su única medicina. Se recomienda y usa en casi todas las enfermedades del aparato digestivo, urinario y respiratorio (sífilis y tuberculosis en todas sus formas y períodos). El librito explicativo "catecismo Nitro-Ozona", se remite gratis a quien lo pida. En él encuentra explicado el modo de usarlo en distintas enfermedades y también los remitidos y cartas de agradecimientos por curaciones efectuadas con "Nitro-Ozona".

Ventas: SUCESION LUIS LOWE

Calle Merced 456.— Casilla 832.— Santiago de Chile, Droguerías Daube y Co. y principales boticas

Base: Sales Nitradas y Nitrosas de Potasio y de Sodio.

CASA MUZARD

1.a Serie de nuestras Réclames de Octubre

¡PRECIOS EN EXTREMO REBAJADOS!

CREPE de lana. Valor de 18.50, a	$ 13.90
MARROCAIN de lana. Valor de 29.50, a	$ 19.80
POPELINAS de lana. Valor de 36.50, a	$ 25.—
TRICOTINAS de lana. Valor de 39.80, a	$ 24.80
COVERCOT de lana. Valor de 42.00, a	$ 29.80
ESCOCESES de lana. Valor de 39.00, a	$ 24.80
LANAS de fibra para abrigos. Valor de 49.00, a	$ 36.00

POLONESAS de seda para trajes de fantasía. Valor de $ 12.90, a	$ 7.90
RASOS de seda para trajes de fantasía. Valor de 19.80, a	$ 12.90
ESPUMILLAS de seda, todos colores. Valor de 24.50, a	$ 17.80
FULARES de fantasía, gran moda. Valor de 36.00, a	$ 29.00
CREPES de fantasía, gran moda. Valor de 39, a	$ 29.80
CREPES de fantasía, gran moda. Valor de 45.00, a	$ 39.00
VELOS de fantasía, última novedad. Valor de 29.80, a	$ 19.80

SECCION ADORNOS

CINTAS de fantasía, desde	$ 0.90
FANTASIAS para sombreros, desde	$ 1.20
FLORES para el ojal, desde	$ 2.25
PRENDEDORES metal y pedrería, desde	$ 4.90
PENDIENTES de gran novedad, desde	$ 6.90
CINTURONES de moda, desde	$ 2.90
GUANTES de hilo para señoras, desde	$ 2.90
PAÑUELITOS de seda, desde	$ 2.50
GALONES de fantasía, desde	$ 1.90
CINTAS de fantasía, desde	$ 0.90

GUANTES para fricciones, nueva partida, a	$ 0.90
TOCUYO para sábanas, el metro	$ 1.80
SERVILETAS felpudas para niños, a	$ 1.90
TOALLAS felpudas rica clase, a	$ 3.60
SERVILLETAS 1|2 hilo para té, la media docena, a	$ 3.60
SERVILETAS 1|2 hilo, para mesa, la media docena	$ 9.40
CREA 1|2 hilo, para sábanas, a	$ 8.80
DAMASCO 1|2 hilo, para manteles, a	$ 9.60
CALCETINES para niños, desde	$ 1.90
MAMELUCOS de jersey para niños, desde	$ 4.90
MEDIAS de seda para señoras, desde	$ 4.50
CASACAS tejidas de novedad, para señoras, desde	$ 15.80
SWATERS tejidos de novedad para señoras, desde	$ 25.90

SOMBREROS adornados para niñitas, desde	$ 14.90
SOMBREROS adornados para señoras, desde	$ 28.90
VESTIDOS para niñitas, desde	$ 14.90
VESTIDOS para señoras, desde	$ 110.00
TRAJES para señoras, en kasha, desde	$ 120.00

DEFUNCION

Ha dejado de existir mi querida esposa, señora

Blanca Aracena de Lavanchy

Sus restos serán sepultados en el Cementerio Disidente hoy, a las 4 P. M.

El cortejo partirá desde su casa-habitación. Lo Encalada 242 (Ñuñoa).

Alfredo Lavanchy.

IN-MEMORIAM

Mañana Lunes se dirá una misa en sufragio del alma del que fué

Francisco Berríos

en la capilla del Cementerio General, a las 9 A. M.

Rogamos a sus amigos y a los nuestros asistan a ella, servicio que agradecerán eternamente sus hermanas

Lidia y Laura Berríos de Valenzuela

Mañana Lunes 4 del presente, serán trasladados a Valparaíso por el tren que sale de Estación Mapocho, a las 2.10 P. M.; los restos de mi inolvidable esposo

Luis Cleve,

para ser conducidos a Alemania.

Kaete v. de Cleve.

DEFUNCION

Habiendo dejado de existir mi querida esposa

Teodolinda Salinas

Ruego a los que fueron sus amigos y los míos se sirvan acompañar sus restos al Cementerio Católico.

El cortejo partirá desde su casa-habitación, Santa Rosa Población Colón hoy, a las 3.30 P. M.

Luis A. Vidal.

DEFUNCION
Sociedad Empleados de Comercio

Cítase a los miembros de esta institución, a los funerales del socio honorario señor

Julio E. Bravo Salazar

Sus restos serán sepultados en el Cementerio General, hoy Domingo 3, a las 4 P. M.

El cortejo partirá desde su casa-habitación, José Manuel Infante 371.

La Junta de Mausoleo.

CONSTRUCCIONES DE MAUSOLEOS

y sepulturas artísticas, portátiles, de imitación piedra y mármol, con facilidades en los pagos. Lápidas y jardineras.

Se atienden pedidos a provincias. Dirigirse:
ECHEVERRIA 1011

TIENDA

EL TROPEZON

SAN DIEGO 690 ESQUINA DIEZ DE JULIO

LA MAS FENOMENAL BARATURA

Brin crudo, el metro	$ 0.80
Lienzo lavado grueso, el metro	$ 0.95
Sedalina en colores, el metro	$ 1.50
Céfiros rayados, el metro	$ 1.40
Tocuyos para sábanas	$ 1.00
Batistas pintadas y listadas, el metro	$ 1.20
Tocuyo Osnaburgo "Globo", el metro	$ 1.20
Casimires nacionales	$ 11.00

Sección Ropa Blanca

Calcetines para niños	$ 0.20
Pañuelos mano	$ 0.50
Paños felpudos	$ 0.90
Fundas almohadas	$ 1.50
Sábanas tocuyo	$ 5.00
Camisas señora	$ 2.50
Calzón señora	$ 2.80
Camisetas señora	$ 2.60

OJO! OJO!

LIENZO LA CULEBRA, por piezas de 40 yardas	$ 55.00
LIENZO EL VICTOR, la pieza de 40 yardas	$ 62.00
TOCUYO OSNABURGO EL GLOBO, PIEZAS DE 40 YARDAS	$ 40.00
TOCUYO ASARGADO EL PUENTE, piezas de 40 YARDAS	$ 68.00
BATAS PARA SEÑORA, DESDE	$ 10.00

y además gran cantidad de artículos a precios botados.—

Nota.—Estos precios regirán únicamentela primera semana de la

Gran Baratura

LA NACION
Santiago, 3 de Octubre de 1926

LA CUESTION SALITRERA

Los estudios practicados últimamente por diversos conductos y, más que los estudios, hechos tan concluyentes como la disminución de la renta fiscal salitrera en unos 70.000,000 de pesos en el presente año financiero, han creado la general impresión de que la industria más importante del país vive un período de grave penuria y puede ver su porvenir amenazado.

La reciente exposición del presidente de la Asociación de Productores de Salitre ha aportado al conocimiento público de este problema diversos datos que contribuyen a fijar los términos de la situación actual de la industria. Y todo esto concurre a encarecer la necesidad ya inaplazable de adoptar una política salitrera que de una manera rápida y estable al mismo tiempo, permita restaurar la producción al grado de intensidad requerido por los grandes intereses, ramificados por todo el país, cuya prosperidad se encuentra ligada a la de la industria salitrera.

FACTORES DE LA CRISIS SALITRERA

En general, la situación presente de la industria puede considerarse como un efecto inmediato de la activa competencia emprendida en los mercados por los fertilizantes artificiales, con un apoyo ostensible y efectivo de los gobiernos de los países productores. Como no podía menos de ser, tratándose de competidores de calidad intrínsecamente inferior a nuestro salitre, su acción se ha concentrado de preferencia a impresionar a los consumidores con el atractivo de los precios notablemente más bajos que los del abono natural de Chile. Hace trece años, como ya lo hemos observado en estas columnas, los precios de ambas clases de abonos eran prácticamente iguales. En el pasado año salitrero, mientras el salitre chileno ha debido venderse un 23 o|o más caro que entonces, el sulfato de amonio, uno de sus rivales más considerables, había bajado en un 13 o|o.

Este es un hecho sugestivo y que implica una seria responsabilidad para los industriales que de tal manera han perdido posiciones ante el enemigo debido, sin duda al criterio de distribuir grandes utilidades a los accionistas, descuidando las inversiones que mejoraran la industria y el comercio del salitre.

En estas condiciones los rivales del salitre han podido realizar en pocos años un avance triunfal. Nuestro abono no ha tenido otra defensa posible que la superioridad incuestionable de sus cualidades de fertilizante; pero es esta una ventaja que disminuye mucho de valor en el momento en que los compradores comparan los precios, y las facilidades de crédito y distribución. Además, hay diversas aplicaciones del nitrógeno en que la eficiencia del natural de Chile y del sintético están a un mismo nivel, de tal suerte que la preferencia del consumidor estará siempre por el que ofrezca mejores condiciones de venta.

De propósito nos limitamos a mencionar solamente los factores materiales más considerables de la situación producida al salitre, y de efectos más visibles. Que ha mediado además la ausencia de una política eficaz de parte del Gobierno de Chile e imprevisiones y errores de parte de los industriales, no es discutible. Pero el examen de estos factores no entra en los fines del presente artículo.

PERSPECTIVAS FAVORABLES DEL MERCADO DEL AZOE

Partiendo de la base de que la participación fiscal en las utilidades del salitre, obtenida por medio del impuesto de exportación de $ 10.14 por quintal métrico, es un elemento del que no se puede prescindir, se establece como un hecho inamovible la necesidad de que el Estado y los industriales actúen en estrecha relación al considerar la forma en que habrá de afrontarse la situación creada a la industria por la competencia extranjera.

Por otra parte el Estado, dueño de una inmensa riqueza salitrera potencial, que se reduciría a cero desde el propio instante en que el nitrógeno rival afirmara su supremacía con la exclusión definitiva del fertilizante chileno, debe encontrarse dispuesto a librar una recia batalla para asegurar la continuidad indefinida de la explotación de sus pampas.

Es un hecho incuestionable que las necesidades de ázoe en el mundo son y serán por mucho tiempo superiores a la capacidad productora conjunta de nuestras pampas y de las usinas nitrateras en la actualidad. Las cifras totales del consumo mundial acusan una ascensión progresiva, y las modalidades previsibles de la vida moderna indican que este fenómeno se acentuará indefinidamente.

Hay, pues, un ancho campo de consumo a donde el salitre chileno podría mantener y extender sus posiciones. Es cierto que la participación de nuestro abono en el abastecimiento mundial ha disminuído considerablemente desde la aparición de sus rivales. Es conocida la inversión que se ha producido en el porcentaje proporcional de uno y otros en el comercio del salitre: antes el salitre de Chile tenía el 67 o|o, y sus rivales el resto, y ahora es al revés, Chile no pasa del 28 o|o. Sin embargo, la venta de nuestro salitre no ha disminuído en relación con lo que se vendía hace diez años, sino al contrario: y es porque el consumo universal de ázoe, que no llegaba a 600,000 toneladas hace doce años, había aumentado a casi el doble en 1925. Pero, si dada esta progresión del consumo, el solo hecho de que nuestra producción, de un año a otro, permaneciese estacionaria, habría significado un hecho inquietante, la disminución de 7.000.000 de quintales que se ha previsto para el presente año, con relación a 1925, nos indica que nuestro salitre está muy lejos de la participación a que tiene opción en el aprovisionamiento del mundo.

FORMULAS CONCRETAS DE SOLUCION

Todo esto nos indica que hay circunstancias exteriores independientes de la actual crisis de la industria, que imponen la necesidad de concebir y poner en práctica un plan amplio y fundamental, dirigido a aprovechar y preservar para el salitre chileno las posibilidades que el mercado mundial le ofrece. Esta labor debe realizarse aún cuando llegara a comprobarse que esa crisis no existe.

La verdad es que se ha empleado un tiempo precioso en discutir este último punto y en analizar las causas de la situación creada, en una inútil persecución de responsabilidades. Por nuestra parte, sobre la base de los hechos planteados por la situación mundial e interna del salitre, y sin pretender por cierto haber dicho la última palabra, hemos anticipado opiniones concretas sobre dos formas de solución que podrían mejorar las posiciones del nitrato chileno en su competencia de precios sin dañar los intereses fiscales por la merma de los derechos de exportación: una es la fijación de la suma total de exportación salitrera gravable, en la misma cuantía que en la actualidad, en 20 millones de quintales métricos, declarándose de libre exportación la producción que excediera de esa cuota, con lo cual se asegura al Estado una renta anual de 200 millones de pesos, 30 millones más de la entrada calculada para el presente año; la otra, contempla un derecho de exportación flexible, determinado por la ley de los caliches explotados.

Este último principio es el que sirve de base a un interesante proyecto de ley presentado a la Cámara de Diputados por el señor Tomás Ramírez Frías, y que además provee a la creación de una Caja de Crédito Salitrero y a la reorganización de la Asociación de Productores con vistas a la mayor expansión del comercio del salitre, marchando además paulatinamente a la sustitución de los intermediarios actuales por la distribución directa a los consumidores.

En este proyecto hay una considerable materia de estudio y seguramente se encontrarían las líneas generales para un plan de acción que permitiera a la industria restablecer sus actividades con mayores perspectivas de estabilidad y potencia frente a sus adversarios. Y es una iniciativa que merece el interés y la acción inmediatos de los congresales y del Ejecutivo. No es posible, sin grave peligro para la industria y para los intereses nacionales, prolongar la actual situación de crisis y de incertidumbre, con más del 50 o|o de las oficinas salitreras paralizadas y sin perspectivas de una eventual reacción favorable en las condiciones exteriores de la situación.

LA POSIBILIDAD DE UN "TRUST" MUNDIAL DEL AZOE

Los productores de nitrógeno artificial están organizados, y sus actividades se hallan fuertemente protegidas por los Gobiernos respectivos. Dentro de la situación de lucha existente, la Asociación de Productores chilenos es entonces imprescindible. La acción aislada de cada salitrero frente a las entidades extranjeras rivales les conduciría irremisiblemente a la ruina total de la industria. Por eso hemos preconizado la conveniencia de dar a la industria salitrera una potente organización, vigorosamente asociada al Estado. Siempre hemos creído que uno de los mayores estímulos que ha tenido la industria del ázoe artificial ha sido la debilidad y la inconsistencia de la organización de la industria chilena, y su política comercial frecuentemente imprevisora y negligente.

El Estado, dueño de las pampas, es el salitrero máximo. Por consiguiente, su ingerencia en la organización de la industria debe corresponder a esa condición. Es además el socio natural de los productores y la defensa de sus intereses más elementales lo obliga a mantener una intervención constante y activa en favor del desarrollo de la industria y la extensión de sus negocios en los mercados de consumo. Así lo entienden también el senador señor Núñez Morgado en su proyecto de Dirección Fiscal del Salitre y los parlamentarios y mineros que están elaborando un proyecto de organización de la industria con miras a una fuerte intervención y protección del Estado.

Esta labor de robustecimiento de la organización industrial y comercial del salitre deberá ser previa a toda gestión tendiente a convenir con los rivales de hoy un arreglo de alcances universales, con fines semejantes a los que han guiado la formación de diversos "trusts" mundiales en los últimos años.

Los productores de ázoe artificial están en las presentes condiciones de depresión de la industria salitrera chilena, en situación ventajosa. Es indudable que la guerra de precios que sostienen contra nuestro salitre les demanda pesados sacrificios y que para ellos la posibilidad de un acuerdo que permita fijar precios uniformes para cada mercado y cada época del año es tentadora en cualquiera circunstancia. Pero el interés de Chile recogería mayores beneficios si la discusión de posibles bases de distribución del mercado mundial del ázoe fuera precedida de una vigorosa política de protección y una reorganización eficaz de la industria chilena, robustecida con una fuerte cohesión bajo una intervención tutelar seria y vigilante del Estado.

LA CRITICA CONSTRUCTIVA Y LA INFORMACION EDIFICANTE

En la última Asamblea Pedagógica fué aprobada una moción propuesta por el profesor don Ramón Montero, en que se acordaba sugerir a la prensa nacional "la conveniencia de orientar en mejor forma la contribución que le corresponde ofrecer al progreso de la educación popular". Don Guillermo Labarca, Presidente de la Asamblea, transcribió esa moción a este diario, en una carta que amplía y acentúa su finalidad, extendiéndose en conceptos sobre la necesidad de dar un sentido constructivo a la crítica cotidiana de la actualidad, y restar importancia informativa a los sucesos que rebajan el nivel moral.

Creemos ocioso decir que compartimos en su plenitud el sentir expresado en la moción mencionada y las consideraciones con que el señor Labarca la acompaña. "La Nación" se incorporó precisamente al periodismo chileno con un programa de exaltación de las energías nacionales, de elevación democrática y de cultura en todas las direcciones posibles del conocimiento. Y ha marchado a su realización sin otras limitaciones que las que fortuitamente imponen las circunstancias a la marcha de un diario.

Una publicación periodística ha de ser necesariamente un reflejo de la actualidad, de lo que cotidianamente la vida universal y nacional va produciendo. No puede sustraerse, por otra parte, a la obligación de proporcionar al público, a los diferentes sectores sociales en que se divide la gran masa de los lectores, la información hacia la cual se inclinan sus preferencias. Pero esta norma general está constantemente regulada por la necesaria precaución de evitar una excesiva publicidad a aquellos hechos que deprimen el espíritu público o excitan la curiosidad malsana de los lectores de escasa cultura.

La resonancia y vistosidad de la crónica policial ha sido frecuentemente objeto de observaciones semejantes a la que envuelve la moción de la Asamblea Pedagógica. Pues bien, la prensa chilena es en general a la que menos puede reprocharse esa tendencia sensacionalista que en algunos países sirve para caracterizar una clase especial de prensa, la "prensa amarilla". Compárese en extensión y presentación gráfica la información policial de los más difundidos diarios franceses, como "Le Journal", "Le Petit Journal" o "Le Matin", con la de cualquiera de los diarios chilenos, y se concluirá en que la de los nuestros es tibia, reducida e incolora al lado de esos informadores cotidianos del público parisiense. Y lo que se dice de los diarios de París puede asegurarse de los de Nueva York, Londres, etc.

La crítica corrosiva y deprimente, inspirada en el ataque personal con vistas al escándalo o en la exhibición maledicente de los defectos nacionales, está proscrita de nuestras columnas, lo cual no quiere decir que sea nuestra norma guardar un silencio sistemático en presencia de aquellos actos que denuncian la existencia de un mal público reparable o una incorrección digna de sanción. Y comentar así la actualidad, es hacer crítica constructiva.

Estamos, pues, mirando al mismo rumbo que señala el acuerdo de la Asamblea Pedagógica referente a la prensa, y verificarlo nos produce cordial satisfacción.

PRESTAMOS
SOBRE ALHAJAS
COMPRA Y VENTA DE JOYAS VALIOSAS
LA EQUITATIVA
Casa de confianza que a todos conviene
DELICIAS 857
4—Oct

FRANCISCO DE ASIS
— POR —
AUGUSTO IGLESIAS
Apareció

$ 160,000
Vendo propiedad Vicuña Mackenna, 3 cuadras Plaza Italia. Renta, 15%. Deuda Hipotecaria. Con superficie terreno para edificar 6 chalets. Facilidades de pago. Recibo, permuto en casa o casa quinta hasta $ 80,000. CASILLA N.o 6046.

ALAMOS EN PIE
EN ESTADO DE EXPLOTACION, COMPRA O EXPLOTA A MEDIAS
Germán Oelkers
SANTIAGO — CASILLA 907

DICCIONARIO HISTORICO-BIOGRAFICO DE CHILE, POR DON VIRGILIO FIGUEROA

Debo mirar con especial cariño esta obra que hoy realiza mi estimado amigo y tesonero escritor don Virgilio Figueroa. Durante dos años aproximadamente yo también soñé con la realización de una obra colosal en la cual debería emplear buena parte de mi vida. Puesto a la tarea con todo entusiasmo, ayudado por escritores de tanto valer como Daniel de la Vega y González Vera, supe ocasionalmente por mi respetado amigo don Ramón Laval, que, desde hacía veinte años, había otro escritor que venía trabajando en la realización de un colosal Diccionario Biográfico de Chile.

Desalentado en un principio por esta noticia, opté en seguida por salir en busca de este formidable competidor y proponerle que, en vez de hacer dos obras, refundiéramos nuestro trabajo en una sola. Tuve la suerte de encontrarme con un hombre sencillo, afectuoso, modesto, abierto a todas las proposiciones que significaran un mayor éxito de su idea, enamorado más bien de ésta que de un éxito personal. Reunimos, pues, nuestro esfuerzo y seguimos trabajando. Y hasta hoy estaríamos juntos en la brecha, si, por desgracia para mí, no se me agotaran importunamente las municiones, es decir, el dinero para costear los enormes gastos de la obra.

Esta vez, como en muchas otras, tuve ocasión de conocer el temple de alma de don Virgilio. No se desanimó por este contratiempo. En pocas palabras logramos entendernos.

—Para mí es un rudo golpe — dijo, más o menos, mi compañero —. Yo tengo una modesta fortuna que asegura mi tranquilidad y la de los míos. No soy joven, ni tengo todos los caminos abiertos para luchar; pero, no importa, todo lo que poseo lo pondré en la balanza del éxito. Dedíquese usted a afianzar su tranquilidad económica en otros caminos; yo seguiré adelante.

Y solo ha continuado, con la cabeza inclinada sobre las cuartillas, hojeando infolios, rastreando en todos los archivos y bibliotecas, con una heroicidad silenciosa que admiro, hasta conseguir la impresión del primer tomo de su **Diccionario Histórico y Biográfico de Chile.**

Aquí lo tengo, a mi vista, el grueso volumen con sus 600 y tantas páginas, con sus innumerables grabados y sus cientos de biografías.

Lo hojeo distraídamente, con esa melancolía soñadora que se experimenta al ver pasar una mujer—trozo vívido del pasado—que pudo ser nuestra compañera y que se cuelga del brazo de otro hombre.

Don Virgilio Figueroa está realizando todo lo que se había propuesto. Es decir, una obra como no se ha hecho aún en Chile. No es propiamente un Diccionario Biográfico. Es eso y mucho más. Caben en él todas las biografías; pero junto a cada una de ellas, va el trozo de historia chilena en que actuó el biografiado. No es sólo un retrato; es la fotografía de un personaje situado contra el fondo del vasto escenario en que se deslizó su existencia.

Vemos aparecer la desordenada y cálida silueta del Presidente Alessandri, — por ejemplo—acompañada con la narración de todos los acontecimientos importantes de su vida política llena de accidentes extraordinarios. Igual cosa ocurre en la biografía del general Altamirano, de don Sócrates Aguirre, de Aguirre Cerda y de otras figuras prominentes de la última pasada revolución, de modo que, si se reunen todas estas páginas, se obtiene la más completa, vivida y verídica historia de la Administración Alessandri. Otro tanto va ocurriendo con la historia de los períodos presidenciales de P. Montt, Riesco, Barros Luco, Errázuriz, Balmaceda, etc., sucesivamente, de todos nuestros primeros mandatarios, hasta llegar a la época de nuestra independencia en 1810.

Este **Diccionario** merecería agregar a su título de Histórico-Biográfico, el de Bibliográfico, pues a cada biografía agrega don Virgilio una completa bibliografía. De modo que si el lector, no contento con los datos proporcionados por el Diccionario, desea ampliar conocimientos, ahí mismo tiene a mano las fuentes de la historia, los libros, periódicos y diarios que se han preocupado del personaje en cuestión, junto con la lista de sus propias obras, si se trata de un escritor. ¿Se puede pedir más?

Así se explica la extensión que deberá tener el diccionario,—seis a ocho volúmenes—y que aun no se pasa de la letra A en el primero ya publicado. Es una tarea colosal, no cabe dudarlo, y que, una vez terminada, constituirá un verdadero monumento de nuestra historia nacional, resumen de todas las historias de Chile conocidas, de todos los libros biográficos, de todos los archivos aun no publicados.

No es, pues, una exageración suponer que esta obra merezca y exija la ayuda del público y del fisco. Como lo ha dicho muy justicieramente don Ramón Laval, publicista y exsubdirector de la Biblioteca Nacional, "esta obra será de obligada consulta para el que se ocupe en la historia y biografía chilenas y debería adornar los anaqueles de las Embajadas, Legaciones y Consulados de Chile, de las principales bibliotecas de Europa y América y de todas las chilenas. Es de suponer que nuestro Gobierno, a pesar de la mala situación económica en que se halla el país, deje por esta vez de ser tan cutre como suele con lo que puede servirle de verdadera propaganda en el extranjero y le compre a su autor un buen número de ejemplares".

Obra de verdadera justicia sería. Tanto más si se piensa que el Diccionario, para conservar su independencia en los juicios, no ha pedido ni admitido la colaboración pagada de los biografiados, hecho que ha desacreditado un poco obras similares. El autor, como lo decía al comenzar estas líneas, ha puesto al servicio de su obra todos los recursos personales de que ha podido disponer: su labor de veinte años, su fortuna, la dedicación de todos los momentos de su vida. Es justo que el éxito corone sus esfuerzos.

Por mi parte, reciba don Virginio Figueroa mis felicitaciones más cordiales, y el vehemente deseo de que prosiga tesonero hasta el final.

F. SANTIVAN.

Santiago, 1926.

N O T A S P O L I T I C A S

SE REDUCE A PRISION A UN MIEMBRO DE LA "USRACH"

LA JUNTA EJECUTIVA SE REUNIRA HOY A LAS 5, EN SAN ANTONIO 347.—FUE INUTIL TRATAR DE OBTENER LA LIBERTAD DE DON FEDERICO FERNANDEZ, QUIEN FUE LLEVADO A LA SECCION DE SEGURIDAD POR "ORDEN SUPERIOR", NOS DICE EL PRESIDENTE DEL PARTIDO ASALARIADO

Ayer fué detenido don Federico Fernández, dirigente de la Usrach, y uno de los oradores que más ardorosamente contribuyó a la reciente jira de propaganda por el sur.

Entrevistamos ayer sobre el particular, a don Florencio Rosas, presidente de la Usrach, quien nos dijo:

"Desde hace ya varios días, el Directorio del Partido de los Asalariados (Usrach) tenía conocimiento de que uno de sus miembros, don Federico Fernández, estaba amenazado de ser reducido a prisión.

"Como se trataba de una persona que ha colaborado eficazmente por el progreso de las clases asalariadas, no se creyó que tales rumores tuviesen base de seriedad.

"No obstante la seguridad que teníamos de que el Gobierno sabría respetar las libertades públicas, anoche hemos podido darnos cuenta de que es muy distinto el punto de vista de los que dirigen la cosa pública de este país.

"Federico Fernández no ha cometido delito alguno.

"Ha luchado con un entusiasmo digno de encomio por la suerte de los trabajadores de Chile; ha hablado claro, y por ese motivo, es actualmente víctima de un atropello.

"Se han atropellado todas las leyes de la República; no ha sido un juzgado competente el que decretara la prisión; se trata, solamente de la orden dada por alguien que se oculta, en contra de los nuestros.

"Federico Fernández fué apresado anoche, a las 9 1|4, en la puerta de la secretaría del Partido de los Asalariados de Chile.

"Dos agentes lo llevaron a la Sección de Seguridad, y allí se le guarda, sin que sea posible encontrar una razón que justifique el arresto.

"Apelamos al ciudadano que nos representa en la Cámara de Diputados, don Luis Ayala, quien trató de hablar con el Prefecto señor Bravo Murillo, yendo en su busca a la propia Sección de Seguridad, al hogar de este caballero, y a los sitios que frecuenta. En todas partes, como si se tratara de un plan, se nos dijo que no se sabía dónde se encontraba.

"Mientras tanto, nos agregó el señor Rosas, Federico Fernández se encuentra en la Sección de Seguridad. Así como se nos negó la razón de por qué fué llevado al cuartel, así también debemos dudar de la suerte que correrá, aún cuando el oficial que estaba a cargo de la Sección, don Oscar Silva, nos aseguró que no le pasaría nada, y que se le prestaría toda clase de facilidades.

"Por otra parte, el que habla, presidente del Partido de los Asalariados, se acercó al sub-prefecto don Alejandro Peralta. Le preguntó cuáles eran las razones que se habían tenido presentes para reducir a prisión a nuestro compañero.

"El señor Peralta nos dijo:

"Hace dos días, cuando vino a hablar conmigo Carlos A. Martínez, para inquirir noticias sobre la orden de prisión que había contra Fernández, le respondí que, en realidad, no había tal orden; pero que yo deseaba hablar con él.

"Hoy día, en vista de que no concurrió a mi insinuación, tengo orden superior de aprehenderlo, y, por lo tanto, concurrirá al tribunal el Lunes próximo. En esta situación, yo nada podría hacer, porque el señor Fernández saliera esta noche en libertad.

"Como sólo estoy cumpliendo con órdenes superiores, yo les aconsejo que hablen con el prefecto señor Bravo Murillo."

"Tales fueron, nos agregó el señor Rosas, las palabras del señor Peralta. En seguida nos trasladamos en busca del señor Bravo, sin tener la suerte de encontrarlo, por las razones que he expresado.

"Las gestiones se seguirán adelante, porque es deber nuestro ayudar a quien se ha sacrificado por una santa causa.

"Nuestro diputado Ayala buscará en la mañana de hoy al prefecto señor Bravo Murillo; tratará de hablar también con todas las autoridades competentes, a fin de obtener la libertad de quién ha sido injustamente reducido a prisión."

Hasta aquí las declaraciones del señor Rosas.

La Junta Ejecutiva del Partido de los Asalariados se reunirá en la tarde de hoy, a las 5, para tomar acuerdos sobre esta materia, que dice relación con sus dirigentes y con los miles de ciudadanos que representa.

La reunión se efectuará en la Secretaría General, San Antonio 347, tercer piso.

La Ley de Cooperativas y la Ley de la Vivienda

La última Convención Nacional de Asalariados prestó su aprobación a la siguiente presentación:

"Señor Presidente de la Convención Nacional de Asalariados:

"Uno de los problemas fundamentales que debe, a mi entender preocupar a esta Convención, es aquel que se refiere a la lucha económica de los asalariados. Debemos buscar todos los medios para mejorar las condiciones de vida de los obreros, pues fácilmente se comprende que mientras más favorables sean dichas condiciones, en mejor forma se preocuparán los asalariados de los problemas nacionales que deben encarar y mayor eficiencia tendrá su acción renovadora.

"De las diferentes leyes que hicieron aprobar los militares que se apoderaron del gobierno con la finalidad idealista de aumentarse los sueldos, y de los numerosísimos decretos-leyes dictados por los gobiernos de facto, hay dos que sobresalen por su efectiva importancia para la vida popular: las leyes sobre Cooperativas y Habitación Barata.

"La primera de estas leyes tiende a producir utilidades que beneficiarán a los mismos consumidores mediante la eliminación del intermediario. Las grandes masas de asalariados producen fuertes capitales que hoy día van a servir intereses ajenos a ellos mismos, intereses meramente particulares que alcanzan, a veces, proporciones fabulosas. El cooperativismo es una franca lucha contra este acaparamiento. Representa la mayor de las libertades humanas: la de satisfacer nuestras necesidades con nuestros propios medios.

"Mucho antes que entre nosotros, en la mayoría de los países de Europa y en varios de este continente, se abrió paso con rapidez la idea cooperativista y se crearon diversas instituciones, al amparo de leyes dictadas por gobiernos previsores, que dan al asalariado el manejo de sus propios intereses, facilitándole los medios indispensables para surgir en esta dura lucha contra el capitalismo y los intereses creados.

"En cambio, entre nosotros, instituciones que representan únicamente a los patrones y a los capitalistas, procuran por medio de mensajes al Gobierno, en los que exponen cálculos arbitrarios de gastos e inversiones que sólo afectan, en realidad, al consumidor, el cercenamiento de algunas de estas leyes sociales llamadas a traer un pequeño desahogo en la vida asalariada.

"La ley de la Vivienda Barata es otra disposición destinada a beneficiar a los asalariados, proporcionándoles hogar propio, librándolos de la explotación del arrendador. Al mismo tiempo, la aplicación de esta ley será la primera obra efectiva en favor de la salvación de la raza que hoy enferma y degenera en pocilgas incalificables o en casas inadecuadas cuyo arrendamiento, usurariamente alzado, se lleva la mitad de los sueldos y jornales de empleados y obreros.

"Conocidos los fines sociales de estas leyes, la Convención Nacional de Asalariados debe hacer suyas, defendiéndolas de cualquier cercenamiento que se pretenda hacerles y evitando, por todos los medios a su alcance, que estas disposiciones puedan servir para crear intereses ajenos al verdadero cooperativismo o que puedan ser puestas al servicio de empresas o casas comerciales que especulen con las necesidades de los asalariados.

"Propongo a la Convención el acuerdo siguiente:

"1.o Hacer suyas las disposiciones contenidas en las leyes sobre Cooperativas y Habitación Barata, y reformarlas en forma que contemple mejor los intereses de los asalariados.

"2.o Vigilar el estricto cumplimiento de estas leyes y denunciar por medio de la acción popular que concede la misma ley cualquiera incorrección que venga a torcer sus fines de ayuda al asalariado, y

"3.o Oponerse en forma enérgica a cualquier cercenamiento que se pretenda hacer en sus disposiciones, ya sea por parte del Congreso, del Gobierno o de cualquier poder.

(Firmado).— **Angel Mella.**— Comisión informante: **Marco Lobo y Eugenio González Rojas.**"

Del Congreso

LA SESION DE MAÑANA DE LA CAMARA DE DIPUTADOS

La secretaría de la Cámara ha enviado a los miembros de la corporación, la siguiente citación oficial:

"De orden del señor Presidente de la Cámara de Diputados, tengo el honor de citar a US. a sesión para el Lunes próximo, 4 de Octubre, a las 4 P. M. — Dios guarde a US. — **Alejandro Errázuriz**, Secretario."

Alquileres
$ 800 — CATEDRAL — $ 800
A UN PASO DE LA PLAZA BRASIL. Buenos y extensos altos, totalmente refaccionados, 7 dormitorios, salón, galerías, escritorio, salita, comedor, baño y dependencias.
$ 750 — HUERFANOS — $ 750
PASADO BRASIL. Magníficos altos de esquina, parquet en todas las habitaciones. Construcción moderna, 4 dormitorios, salón, gran hall, escritorio, comedor, 2 toilette, dependencias.
CARLOS OSSANDON B.
168 — BANDERA — 168

PARTIDO DEMOCRATA

AGRUPACION DEMOCRTA LAS CONDES.— La Agrupación Demócrata de Las Condes, en sesión del 30 del pasado, acordó por unanimidad de sus miembros, reorganizar su Centro político.

CENTRO DEMOCRATA DONATO MILLAN.— Cita a junta general ordinaria pr el Jueves 7 del presente, a las 8 1|2 P. M. En esta junta se reintegrará el directorio y se tomarán otros acuerdos de importancia.

CLUB SOCIAL DEMOCRATA LA VANGUARDIA, SAN FRANCISCO N.o 264.—Cita a junta general ordinaria para hoy, a las 3 de la tarde.

AGRUPACION DEMOCRATA DE RENCA.—Cita para hoy, a las 3 1|2 P. M., en casa del correligionario señor Roquier Lucero.

LA IGUALDAD.— Cita a reunión para hoy, a las 9 1|2 A. M. Por ser segunda citación se celebrará con el número que asista.

CENTRO DEMOCRATA DONATO MILLAN.— Al ser aludido nuestro Centro en una invitación que hace el Centro Demócrata Lealtad con fines de solidaridad democrática-comunal, no estamos de acuerdo en su forma, por cuanto si desean trabajar por el prestigio y propaganda de nuestra doctrina en la comuna, pueden hacerlo prestando su cooperación al Comité Seccional de Providencia, reconocido por la Agrupación Departamental de Santiago que la preside don Arturo Torres Molina, y que funciona en la calle Bilbao 479. Hablan de reorganización de dicho comité. Nuestro Centro no ve la razón que lo exija, y por el contrario le prestaremos todo nuestro concurso.

Una concentración

LA HARAN HOY EN RANCAGUA LOS DEMOCRATAS

Hoy se efectuará en Rancagua una concentración de los elementos demócratas, durante la cual dictará en la Plaza de Armas una conferencia el diputado don Rafael Silva L. y varios destacados miembros del Partido de Santiago y aquella localidad harán uso de la palabra.

De esta capital irá una delegación especialmente designada por la Asamblea General de Delegados de la Confederación de Propaganda Demócrata y compuesta por los señores Luis A. Mardones, Serafín Soto, Enzo Castro, Luis Alegría Martínez y Miguel A. Rossier.

Partirá por el primer tren de la mañana para regresar en la noche.

PROPIEDAD QUE VALE $ 500,000
VENDEMOS POR VIAJE URGENTE DEL DUEÑO
EN SOLO $ 350,000
PRODUCE $ 50,000 ANUALES
ESTA SITUADA EN BARRIO MUY COMERCIAL
GRAN RESIDENCIA EN REPUBLICA-ESQUINA
MUY MODERNA Y CONFORTABLE, TODO LUJO
COSTO A SU DUEÑO HACE 2 AÑOS $ 750,000
VENDEMOS EN SOLO $ 650,000
ALEJANDRO GREENE CRUZAT
Abogado y Corredor de Comercio
Sección Propiedades Urbanas
OSCAR GREENE VALVERDE
TEATINOS 86 — CASILLA 3722

540 - BANDERA - 540
MUEBLES BUENOS A PRECIOS BAJOS Y FACILIDADES DE PAGO ENCONTRARAN
— EN —
"LA MUNDIAL"
JANKELEVICH & CIA LIMITADA
CASILLA 2288
540 - BANDERA - 540

AMALIA SIEGEL
MONJITAS 827
Avisa a su distinguida clientela que se vende toda su existencia de mercaderías, a
PRECIO DE COSTO
POR CONCLUSION DE NEGOCIO
Hay: Hilos lavables en siete diferentes clases. Seda filoflor y seda artifical en varias clases. Géneros de hilo para obras de mano de diferentes clases y anchos. Cordones, flecos, hilo de oro y plata, etc., y por cada compra de $ 50 se regala un madejón de seda artificial. EN LOTES DESDE $ 1,000 SE REBAJA 20 POR CIENTO MAS.
Abierto solamente en la MAÑANA, de 8 3|4 a 1

Labor de la democracia en el Senado

DURANTE LOS CUATRO MESES DE SESIONES ORDINARIAS.— NUESTRA FISCALIZACION NO HA SIDO ESCUCHADA NI ATENDIDA POR EL SUPREMO GOBIERNO.—EL SENADO LE PRESTÓ TODA SU COOPERACION A LOS PROYECTOS DE FOMENTO A LA PRODUCCION NACIONAL

Comenzaron las sesiones del Senado el 1.o de Marzo. El Senado acordó el 2 de Marzo enviar un oficio al Supremo Gobierno a nombre del senador que suscribe, pidiéndole incluir en la convocatoria proyectos relativos a fomentar la producción y elaboración de cobre, fierro, carbón, azúcar y productos textiles.

Al presentarse al Senado el Ministerio el 7 de Abril, no habiendo incluído el Gobierno en la convocatoria ninguno de los proyectos nombrados, dije entre otras cosas: "Desgraciadamente recibimos hoy a un Ministerio que nos presenta a este gran fundo que se llama Chile, en completa bancarrota, con un presupuesto dos veces superior al de 1924 y que parece desear que Chile siga viviendo subordinado a la preponderancia industrial, comercial y aún a la navegación extranjera. La cultura del hombre no consiste en aprender las ciencias abstractas, sino en la aplicación de las ciencias a la producción de la riqueza en todo su variado conjunto: agrícola, minero, industrial y comercial. El Ministerio no nos dice cómo pueden ser empleados más eficazmente los recursos del país para favorecer la existencia nacional, la prosperidad, la independencia, el poder, la civilización y el porvenir de la nación. Chile permanecerá en estado de decadencia económica y continuará siendo el granero extranjero, el surtidor de materias primas minerales y explotado por capitales extranjeros si no despierta a la conciencia de sus altos destinos y se resuelve a presentarnos Ministerios que nos emancipen de la dominación que nos subyuga y esclaviza".

Desde el 1.o de Marzo hasta el 21 de Mayo no pudimos presentar ningún proyecto de ley por cuanto eran sesiones extraordinarias.

Desde el 21 de Mayo hasta el 17 de Setiembre hemos desarrollado la labor que a continuación se expresa:

Solicitamos que los decretos-leyes se estudiaran en comisiones;

Que se nombraran comisiones para estudiar la manera de fomentar las industrias nacionales;

Que se autorizara una colecta pública en favor de los niños de los obreros del carbón;

80 millones de pesos para construir escuelas y cárceles;

Sesiones para tratar solicitudes de gracia;

Investigación sobre los atropellos cometidos por la policía de Cunco y la Comunidad Silva Rivas;

Derogar la concesión de la Imprenta Nacional;

Castigo a los culpables de la quiebra del Banco Español de Chile;

La rendición de cuenta de los fondos para los damnificados del Norte;

Preocuparse de la situación de los obreros del Norte y de los de la región carbonífera;

El cumplimiento de las leyes sociales como: abolición del trabajo nocturno en las panaderías, jornada de 8 horas, descanso dominical, libertad condicional, contrato del trabajo, etc., y a este respecto dijimos: "¿Qué cuenta podremos darle a nuestros electores de nuestra labor fiscalizadora si a nuestra vista y paciencia el Ministerio sigue permitiendo infringir las leyes sociales?";

Que se publicaran las sesiones del Senado;

Que se impidiera el lanzamiento de los colonos de Cancha Rayada;

Que interviniera el Gobierno para que se le pagara lo adeudado a los obreros de la Sociedad de Minas de Plata de Nueva Elqui;

Castigo a los carabineros que atropellaron al Tercer Alcalde de Huasco;

Que se impidiera el lanzamiento de los colonos de Pellahuén;

Antecedentes sobre la muerte de un estudiante chileno en París;

Medidas contra el Administrador de la Tercera Zona de los Ferrocarriles;

Investigación de los cargos que hicimos al Intendente Municipal de Santiago;

Que se solucionara la angustiosa situación de los obreros del carbón;

Disminución de los gastos fiscales por arriendos;

No suprimir personal de la Policía de Talcahuano;

No suspender el tren expreso a Talcahuano;

Antecedentes sobre las especulaciones contra el Banco Central de Chile;

Se tratara de preferencia sobre la protección a la industria siderúrgica y a la minería del cobre;

Impedir el traslado de la maestranza de Concepción a San Bernardo;

Impedir la jubilación del Administrador de la Tercera Zona de los Ferrocarriles;

Investigar la atrabiliaria aprehensión del Presidente del Partido Demócrata de Yumbel;

Antecedentes de los atropellos cometidos por los carabineros de Nueva Elqui;

Aumentar la policía de Chañaral;

Pago de sueldos al personal sanitario;

Protección a las industrias nacionales;

Decretos e informes relacionados por la Empresa Pearson.

Antecedentes sobre arrendamientos de terrenos magallánicos;

Utiles de enseñanza para Temuco;

Medidas acerca de la Caja de Crédito Prendario;

Impedir la exportación de cereales.

Investigar abusos del Tribunal de la Vivienda en Tocopilla.

Personal Sanitario de Bío-Bío.

Que la policía respetara los derechos de los estudiantes en el conflicto estudiantil;

Atención a la desocupación obrera de las minas del carbón;

Reorganizar la Junta de Vecinos de Peñaflor;

Fondos para servicios de profilaxis y asistencia social;

Defensa nacional mediante la industria nacional;

Que el Ministro del Interior se impusiera de la miseria en que vive el obrero chileno;

No prestar fuerza pública para el lanzamiento de arrendatarios;

Se pague a los reos de la Penitenciaría;

Poner al día los Boletines de Sesiones del Senado;

Impuesto a los minerales de hierro y dimos a conocer lo que paga el cobre;

Derecho a los carteros para jubilar a los 30 años;

Aumento de las pensiones a los Veteranos del 79;

Reforma del reglamento de Higiene y Seguridad de las industrias;

Protección a la industria siderúrgica y altos hornos eléctricos;

Antecedentes sobre los yacimientos de caolín de Linares;

Se atendiera las peticiones de los empleados del Telégrafo del Estado;

Investigación sobre la injusta expulsión de estudiantes del Liceo de Linares;

Se consuma carbón nacional en los Ferrocarriles del Estado;

Reducir el número de médicos alienistas de Santiago;

Investigación formal de las irregularidades de la Dirección de Especies Valoradas;

E hicimos la defensa de la electrificación de los Ferrocarriles entre San Antonio y Talca;

Atender la Beneficencia Pública de Concepción;

Dejar constancia de la complicidad de los Ministros de Hacienda anteriores en la quiebra del Banco Español de Chile;

Casa para el Liceo N.o 1 de Santiago;

Dejar constancia de la importancia de la industria siderúrgica de Huilo Huilo;

Dejar constancia que el Ministro del Interior faltó a su compromiso de nombrar un miembro demócrata en la Junta de Vecinos de Peñaflor;

Que el Gobierno cumpliera su palabra de no tomar represalias con los huelguistas del Telégrafo del Estado;

El pago de los empleados públicos;

Independencia del Poder Judicial;

Reprimir al sub-Inspector de la Policía de Valdivia por atropellos cometidos con los obreros;

Por no estar impresos los Boletines de Sesiones sino hasta el 3 de Agosto, no hemos podido copiar el resto de la labor desarrollada. Dejamos constancia de no haber sido escuchados por el Gobierno en nuestra labor fiscalizadora, la que ha resultado en consecuencia, completamente estéril.

Constituyen nuestro legítimo orgullo los proyectos que hemos presentado al Senado, todos los cuales han sido aprobados. Significan ellos traer del extranjero 27 millones de pesos para completar los 52 millones de pesos que necesita para su instalación la industria siderúrgica en Valdivia. Esta industria enriquecerá al país dejando en Chile un centenar de millones anualmente, dinero que hoy día se va al extranjero; dará trabajo a varios miles de obreros; dará energía eléctrica barata a los 80 industriales de Valdivia, quienes podrán ensanchar sus instalaciones y ocupar mayor número de trabajadores; desarrollará la industria manufacturera vendiéndole directamente a los obreros la materia prima al precio más barato del mundo para que puedan luchar manufacturando artículos que hoy vienen del extranjero, etc.

Nuestro proyecto de protección a la minería del cobre permitirá traer millones de pesos del extranjero para fomentar la producción de cobre y de sulfato de cobre, dándole oportunidad a los mineros pobres para poder transformar esas riquezas muertas en capital efectivo. Este proyecto permitirá enriquecer al país, dará trabajo a miles de mineros, comerciantes, etc., y permitirá al minero ganar cien y más pesos diarios.

La Ley de Prenda Agraria también lleva nuestra firma y permitirá a los agricultores solicitar en este año hasta veinte millones de pesos en préstamos dando por garantía sus animales, maquinarias, etc. Esta ley desarrollará el trabajo en los fundos, abaratará los productos de la agricultura y ocupará a muchos obreros en faenas agrícolas, al mismo tiempo que enriquecerá al país.

También presentamos un proyecto que destinaba 80 millones de pesos para edificación de escuelas y cárceles el cual no alcanzó a ser tratado por el Senado y está en comisión actualmente para refundirlo con otro del Gobierno.

También se aprobó nuestro proyecto que consultaba $ 10,000 para el Congreso Internacional Femenino que se celebró en Santiago.

Muchos otros proyectos llevan la firma de los parlamentarios demócratas y todos han sido aprobados.

En las Comisiones del Senado hemos trabajado árduamente y en el Directorio del Partido en Santiago están los 45 Boletines impresos del Senado con nuestra firma, correspondientes a estudios hechos en las Comisiones.

Estamos también estudiando en comisión un proyecto de Colonias Agrícolas donde se destinarán 150 millones de pesos para crear Colonias Agrícolas cerca de ciudades, las que se entregarán con casas, con siembras o plantaciones a los interesados en adquirirlas.

Esperamos que la clase obrera sabrá aquilatar los esfuerzos que hemos hecho por conseguir su emancipación económica. — **Aquiles Concha S.**, Senador por Santiago".

PARTIDO LIBERAL DEMOCRATICO

JUNTA DIRECTIVA LIBERAL DEMOCRATICA. — Pasado mañana Martes 5, celebrará sesión la Junta Directiva del Partido Liberal Democrático, para continuar ocupándose de las cuestiones pendientes.

La sesión se efectuará a las 6.30 P. M., en el Club Presidente Balmaceda.

¿QUE SERA DE MI HIJA?

Esta es la pregunta angustiosa que se hace hoy todo padre que sea hombre de conciencia y de corazón.

Crece la niña, envejece el padre, se ha consumido la herencia, se ha gastado el dinero ganado y de llegar a rico se ha perdido la última esperanza...

¿Qué va a ser de su hija?

Criada con cariño, educada para no trabajar, indefensa para la lucha económica ¿qué hará?

La virtud es un escudo en la vida, pero es un peligro la virtud con hambre.

La parentela carece de fortuna y todos tienen hijos y obligaciones.

Inutilizados o muertos los padres, ¿quién ayudará a la pobre hija?

—La educación y la previsión.

¿Cómo puede un padre garantizar a su hija recursos para educarla para la lucha económica, procurarle su bienestar cuando sea mujer y ampararla del abandono y la miseria en la vejez?

Sólo por medio de las rentas por toda la vida que paga "LA COOPERATIVA VITALICIA".

El dinero se gasta, los ahorros se sacan de la Caja, la casa se vende, toda fortuna se pierde.

No hay capital que resista a la adversidad.

Debe usted formarle a su hija una renta con la cual pueda ella educarse y después vivir.

Renta de un capital que ni ella ni nadie jamás pueda tocar.

Hágala usted co-propietaria de bienes raíces que valen millones de pesos.

Pagando usted diez, cinco o dos pesos mensuales, puede garantizarle a su hija la educación y el porvenir.

Todo esto ofrece a usted **"LA COOPERATIVA VITALICIA"**, sociedad de ahorros mutualista, fundada en Valparaíso, autorizada por el Supremo Gobierno en 25 de Julio de 1907; que ha acumulado $ 5 millones 200,000 en bienes raíces de 1.a clase en Valparaíso, Viña del Mar, Santiago y Talca; bienes avaluados por la Caja de Crédito Hipotecario en $ 9.747,000 y que hasta la fecha ha pagado a sus pensionados, $ 3.500,000 en rentas vitalicias.

Padre, pida informaciones a

DR. BENJAMIN MANTEROLA,

Director de "La Cooperativa Vitalicia",

Oficina en Santiago:

Bandera 152.— Casilla 1703.—Teléfono 2165

EN NUESTRA SECCION

LIBRERIA

(PRIMER PISO)

OBRAS RECIENTEMENTE RECIBIDAS:

PEDRO MATA.—Un grito en la noche	$ 7.50
PEDRO MATA.—Ganarás el pan	7.50
PEDRO MATA.—La catorce	7.50
PEDRO MATA.—El hombre que se reía del amor	7.50
PEDRO MATA.—El hombre de la rosa blanca	7.50
PEDRO MATA.—Corazones sin rumbo	7.50
PEDR OMATA.—Las irresponsables	7.50
PEDRO MATA.—Una aventura demasiado fácil	7.50
MANUEL MACHADO.—Poesías	5.50
VICENTE HUIDOBRO.—Vientos contrarios	6.—
PABLO NERUDA.—El habitante y su esperanza	4.—
MARTA GRUNERT.—Bestia dañina	4.—
SAMUEL A. LILLO.—Bajo la Cruz del Sur	5.—
GABRIELA MISTRAL.—Desolación	8.—
E. OVALLE SEPULVEDA.—El primer latido	5.—
SOLAR CORREA.—Poetas de Hispano-América	9.—
FEDERICO GANA.—Cuentos	6.—
VIVIANI CONTRERAS.—Sociología Chilena	7.—
GENARO PRIETO.—Pluma en Ristre	6.—
MARTINEZ SIERRA.—Tú eres la paz	7.50
J. ROMAINS LUCIANA.—Novela	7.50
L. ZUCCOLI.—Ya no existe tl amor	6.—
R. SANZ.—Margarita Reyna	7.50
H. G. WELL.—El Padre de Cristina Alberta	9.—
B. SHAW.—La otra isla de John Bull	9.—
R. PEREZ DE AYALA.—A. M. D. G.—La vida en un Colegio de Jesuitas	7.50
R. PEREZ DE AYALA.—Belarmino y Apolonio	7.50
CARLOS M. OCANTOS.—La ola	9.85
OSSENDOSKY.—Más allá de la gran muralla	7.50
J. M. BARRIE.—Peter Pan y Wendy	5.25
PERTER B. KYNE.—La cuesta encantadora	5.25
J. OLIVER CURWOOD.—Donde el río nace	5.25
J. OLIVER CURWOOD.—Fuera de la ley	5.25
J. OLIVER CURWOOD.—El bosque en llamas	5.25
J. OLIVER CURWOOD.—El valle de los hombres silenciosos	5.25
RICARDO LEON.—El hombre nuevo	7.50
P. COURDON.—El precio de su alma	6.—
A. D'HALMAR.—La sombra del humo en el espejo	7.20
HAUPTMANN.—El hereje de Soana	7.20
QUEIROZ.—La ilustre casa de Ramírez	7.50
FIGUEIRAS.—Los Agros de Sureda, novela de Galicia	7.50
J. DIAZ GARCES.—La voz del Torrente	6.—
J. DIAS GARCES.—Páginas de Angel Pino	6.—
H. DATIN.—El Vizconde de Ronceray	3.75
G. LEROUX.—El corazón secuestrado	2.70
J JOERGENSEN.—San Francisco de Asís. Su vida y su obra	4.—

OTROS:

Z. rRIGOYEN.—La Constitución dt 1925 y el Parlamentarismo en Chile	$ 5.—
H. KEYSERLING.—El Mundo que nace	7.50
F. BENDIXEN.—La esencia del dinero	6.—
R. WILHELM.—Laotsé y el Taoísmo	7.50
BERTHELAT.—La ciencia y la vida moderna	6.—
LA SALUD por medio de las plantas medicinales	10.—
Z. DE SAN MARTIN.—Historia de la Literatura	12.—
RAMON A. JARA.—Obras oratorias, 2 tomos	25.—

GATH & CHAVES

Las Novedades Inglesas
Galvez
Propaganda La Nacion

HAN RECIBIDO RECIENTEMENTE

Un Selecto Surtido en Trajes Importados

Nuestro comprador en Europa, con mucho acierto, nos ha enviado este año elegantísimos y novedosos modelos, los que conforme con nuestro sistema de venta serán espléndidos a modestísimos PRECIOS

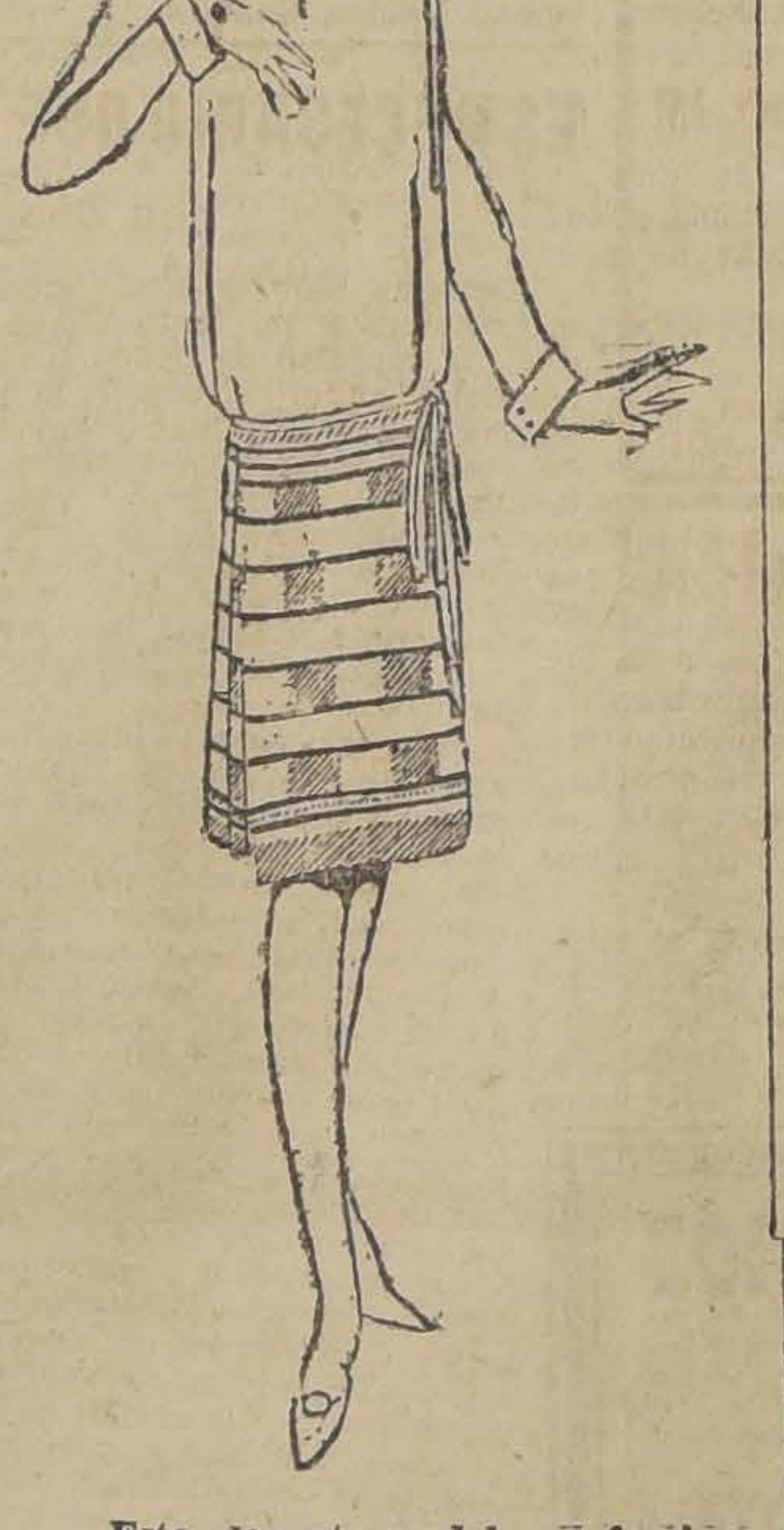

Este elegante modelo confeccionado en finísimo jerseys de pura seda, con guarda de gran fantasía y otro modelo casaca de lmismo material, pueden obtenerse al ínfimo precio de $ 150 y

$ 125.00

ATENDEMOS especialmente los pedidos CONTRA REEMBOLSO. En caso que las mercaderías no agraden, pueden devolvérsenos. :: :: :: :: ::

GUANTES

de cabritilla marca "PERRIN", colosal surtido, cortos, lisos y mosqueteros con adornos bordados en gran fantasía. Aseguramos tener en este artículo el mayor y más selecto surtido de plaza a precios sin competencia, desde

$ 22.50 par

VESTIDOS

Confeccionados en muy fino Kasha, de pura lana. Elegante modelo casaca con falda plisada. Gran variedad de colores de alta novedad. Precio ocasional

$ 190.00

ABRIGOS

Confeccionados en finísimos géneros de pura seda con dibujos de gran fantasía, forrados con espumilla de seda, adornados con piel blanca. Ultimos modelos, ocasión desde

$ 390.00

VESTIDOS

Importados en rico jersey de pura lana, en lindos colores de moda. Elegantes modelos forma JUMPER. con tablones.

$ 250.00

ABRIGOS

Confeccionados en fino Kasha de pura lana. En colores de gran moda, con forro de seda. Precio especial

$ 195.00

MEDIAS

De pura seda marca POLA NEGRI. En 25 hermosos colores de gran moda. La media de mayor duración conocida, garantizadas con la devolución del dinero al ínfimo precio de

$ 6.50

MEDIAS

Casi enteramente de seda, en lindos y variados colores de moda. La media de gran réclame, vendidas al costo. Artículo de gran duración, el par

$ 4.95

MEDIAS

De 1|2 hilo, gran variedad de lindos colores. Artículo de gran aspecto y duración, al ínfimo precio de

$ 2.95 el par

Trajes Sastre

Confeccionados con rico COVERT COATING de pura lana, con forro de seda, en elegantes modelos ingleses. Especiales para viaje. En varios colores, a elegir

$ 175.00

ABRIGOS

Importados, en lana tejida. En colores chinescos de fantasía. Puños y cuello adornados con lana cortada. Precio de gran ocasión.

$ 98.00

LAS NOVEDADES INGLESAS

Casa Mc Roslie

Ahumada 274
Entre Agustinas y Huerfanos - Casilla 834 -
Teléfono 37

Señora Delia Herrera de Vergara, esposa de nuestro Adicto Militar en Londres, el día de su presentación a la Corte de Inglaterra

EN LA DIPLOMACIA. — Por ser el aniversario de su patria, el Ministro de China en nuestro país, señor Owang-King y señora, recibirán hoy de 6 a 9 en los salones del Club de Señoras, al Cuerpo Diplomático residente y a sus relaciones sociales.

DE VALPARAISO. — Se encuentra en Santiago, la señora Clara Muñoz de Nitsche, las señorita Victoria Gallo M., Pina del Canto Larraín y don Oscar Gallo Muñoz.

LA SEÑORA MARIA PUELMA DE VON SCHROEDERS.- Continúa enferma de cuidado en Buenos Aires, la señora María Puelma de von Schoeders.

RESIDENCIAS.—El señor Osvaldo Darrigrandi y familia ha fijado su residencia en Rosales 1674.

—El señor Tulio Cubillos A. y señora Delia Pereira de Cubillos, han fijado su residencia en República 642.

BAUTIZOS. — Ha sido bautizada la niñita Rosa Teresita del Niño Jesús, hija del señor Carlos Errázuriz y de la señora Javiera Eyzaguirre de Errázuriz. Fueron padrinos el señor Manuel Larraín Bulnes y señora Regina Errázuriz de Larraín.

—En la parroquia del Sagrario ha sido bautizada Susana Jeorgina del Carmen, hija del señor Andrés Pinaud y de la señora Germana Elsholz de Pinaud. Fueron padrinos el señor Gustavo Elsholz y la señora Jeorgina Pinaud de Elsholz.

NACIMIENTO. — Ha nacido Eliana Bonilla Castellón, hijita del señor Federico Bonilla N. y de la señora Blanca C. de Bonilla.

—Ha nacido un hijito del señor Humberto Figueroa y señora María Ríos de Figueroa.

—Ha nacido un hijo del señor Gabriel Bunster, y de la señora María Saavedra de Bunster.

USE SIEMPRE SABON BORAXOL Y TENDRÁ SIEMPRE UN CUTIS FINO Y SUAVE

Ultima hora

¡LLEGARON LOS ZORROS COLORADOS!
Beige, plomo, café claro y oscuro, negros y Argente.
Echarpes de Visont, Armiño, Kolinsky, Petit Gris, Skungs y Nutria.
PIELES EN GENERAL
PRECIOS DE VERANO
PELETERIA
"Blanco Encalada"
DELICIAS ESQUINA DIECIOCHO
Teléfono 4467
NOTA.—La casa cierra a las 12 M., los días Sábados.

USE LA CREMA DENTAL
Waite's
ANTI-PY-O
para perlificar sus dientes
DE VENTA EN TODAS PARTES

LA LECHE IMPURA MATA A LOS NIÑOS
LA LECHE DESECADA
MILKO
M. R.
Reune todas las condiciones de pureza y salubridad necesarias para satisfacer el criterio más exigente. Especial para la alimentación infantil y para las personas convalecientes o enfermas.
Agentes Generales:
DAUBE Y CIA.
De venta en todas las droguerías y boticas.
PRECIO: $ 7.00

EL TE DE LAS FAMILIAS
TE IRIS
$6.80 LA LIBRA—Depósito de Tees Finos
SAN ANTONIO 344

EN HONOR DEL SEÑOR AUGUSTO VICUÑA S. Y SEÑORA G. HUIDOBRO DE VICUÑA.—

Dió lugar a una verdadera manifestación de simpatía y cariño, la gran comida con que la sociedad de Santiago, despedía anoche en el Club de la Unión al señor Augusto Vicuña S. y señora María G. Huidobro de Vicuña, con motivo de su próximo viaje a Europa. Asistieron las siguientes personas:

Señor don Eduardo de Usabiaga y señora María Iglesias de Usabiaga, señor don Modesto Guggiari, señora Blanca Figueroa de Riesco, señora Luz Sánchez de Guzmán, señor Juan Valdés Ortúzar, señor Roberto Sánchez G. de la Huerta, señor Luis Barceló Lira, señor Raúl Claro Solar y señora Mercedes Montes de Claro, señor Fernando Eyzaguirre y señora Alicia Valdés de Eyzaguirre, Julio Ripamonti y señora Elisa Barros de Ripamonti, señor Manuel Cruzat Vicuña y señora Sara Balmaceda de Cruzat, señor Luis Izquierdo y señora Isabel de la Fuente de Izquierdo, señor Germán Riesco Errázuriz y señora Rosa Barceló de Riesco, señor Luis Stuven, señor Ricardo Crespo Ordóñez, señor Carlos Eguiguren, señor Fernando Claro Salas y señora María Tocornal de Claro, señor Guillermo Edwards Matte y señora María Hurtado de Edwards, señor Ernesto Barros Jarpa y señora Sara Vergara de Barros, señor Alejandro Herquíñigo y señora Malvina Penna de Herquíñigo, señor Raúl Besa Rodríguez y señora Lucy Barros de Besa, señor Enrique Zañartu Eguiguren y señora Elena Sanfuentes de Zañartu, señor Carlos Hurtado Errázuriz y señora Sara Izquierdo de Hurtado, señor Enrique Sotomayor Nehaus y señora Blanca Donoso de Sotomayor, señor Alejandro Errázuriz Mackenna y señora Lolo Covarrubias de Errázuriz, señor Guillermo Mackenna Cerda y señora Berta Lazcano de Mackenna, señor Hernán Talavera Larraín y señora Valentina Balmaceda de Talavera, señor Luis Pereira Iñiguez y señora Paulina Valdés de Pereira, señor Alberto Mackenna Subercaseaux y señora Victoria Manjón de Mackenna, señor Darío Ovalle Castillo y señora Marta Lecaros de Ovalle, señor Carlos Zañartu Campino y señora Blanca Vergara de Zañartu, señor Fernando Valdivieso Barros y señora Carolina Huidobro de Valdivieso, señor Elías Errázuriz Larraín, señor Alfredo Herrera Urioste, señor Julio Subercaseaux Aldunate y señora Isabel Barros de Subercaseaux, señor Adolfo Ortúzar Figueroa y señora Cristina Barros de Ortúzar, señor José Manuel Valdés y señora Carmela Cotapos de Valdés, señor Carlos García de la Huerta, señor Manuel Ossa Covarrubias y señora Ana Undurraga de Ossa, señor Nemesio Antúnez Cazzotte y señora Luisa Zañartu de Antúnez, señor Pedro García de la Huerta Matte, señor Alvaro Valdés y señora Rebeca Tagle de Valdés, señor Carlos Charlín y señora Paulina Vicuña de Charlín, señor Luis Ramírez, Sanz y señora Mercedes Vial de Ramírez, señor Luis Fernández Campino, señor Lorenzo Montt Wilms, señor Jaime Valdés Ossa.

EN EL SPLENDID. — En los días de moda de esta sala de espectáculos, hemos anotado las familias:

García de la Huerta Balmaceda, Lecaros Garcés, Balmaceda Alamos, Edwards Halley, Lira Lira, Matte Reyes, Tupper Huneeus, Ibar Huneeus, Opazo Tocornal, Izquierdo Huneeus, Montt Rivas, Huneeus Valdés, Correa Fuenzalida, Acuña Herreros, Ureta Rozas, Vial Freire, Hurtado Quesney, Errázuriz Quesney, Costabal Zegers, Echeverría Larraín, Eguiguren Errázuriz, Sánchez Zañartu, Cañas Zañartu, Zañartu Vicuña, Lyon Subercaseaux, López Edwards, Torretti Rivera, Suárez Orrego, Orrego Méndez, Orrego Vicuña, Saavedra Pinto, Barceló Pinto, Montt Pinto, Prieto Letelier, Opazo Tagle, Pérez Covarrubias, Vial Ortúzar, Garcés Gana, Chaigneau Puelma, Vial Vergara, Vergara Claro, Ovalle Horman, Herrera Lira, Rivas González, Matte Ossa, Zañartu Campino, Ureta Valdés, Amunátegui Lecaros, Grez Irarrázaval, Ossa Palma, Ossa Mellel, Vicuña Ossa, Ortúzar Cuevas, Talavera Larraín, Agüero Correa, Bulnes Izaza, Herrera Ariztegui, Larraín Aldunate, Montt Wilms, Correa Pereira, Varas Montt, Claro Velasco, Tocornal Gandarillas, Gandarillas Salas, Opazo Tocornal, Echavarría Urzurrunzaga, Del Río Montt, Pacheco Díaz, Rodríguez Espinola, Ossandón Guzmán, Eyzaguirre Infante,.. Astaburuaga.. Ariztía, Blanco Viel, Salas Pereira, Vicuña Novoa, Mac Fadzen Vicuña, Ramírez Rivas, Irarrázaval Lira, Aránguiz Vicuña, Viel Vicuña, Vial Cotapos, Guzmán Larraín, Correa Ugarte, Arteaga Izaza, Larraín Echeverría, Rojas Villegas, Viera Gallo Barahona, Larraín Rozas, Humeres Solar, Tagle Joanne, Amenábar Prieto, Lecaros Freire, Langlois Délano, Ortúzar Baeza, Calvo Respaldiza, Riesco Rivas, Errázuriz Dávila, Velasco Moreno, Velasco Bravo, Tagle Ortúzar, Valdés Freire, Lecaros Freire, Rivas Freire, Fabres Eastman, Valdés Cazotte.

DERMAL
Jabon de Tocador
Puro como la nieve de los Andes

CRUZ ROJA DE LAS MUJERES DE CHILE. — De orden de la presidenta, se invita al Directorio y socias de esta institución, a una conferencia que dictará el Dr. don Pedro Lautaro Ferrer el Jueves 7 de Octubre a las 6 P. M., en el salón de conferencias de la Cruz Roja, de las Mujeres de Chile.

Disertará sobre la representación de la Cruz Roja Chilena en el II Congreso Pan Americano de Washington.

ARCHICOFRADIA DE LAS MADRES CRISTIANAS.—El próximo Martes tendrá lugar la reunión mensual de la Archicofradía. Se verificará, como de costumbre, a las 10 A. M., en la iglesia de las Agustinas.

El tema de la predicación que hará el Director de la Archicofradía, señor Pbro. don Francisco Javier Valdivia, será: "La devoción a la Virgen del Carmen y su coronación."

Durante la misa se hará una colecta para costear la instalación de luz eléctrica del altar a nuestra señora del Carmen, que existe en la iglesia del Salvador. Las madres cristianas desean contribuir de este modo al grandioso homenaje que se tributará a la Santísima Virgen con motivo de su coronación.

Se encarece la asistencia a la reunión del Martes a todas las señoras, aunque no pertenezcan a la Archicofradía.

Señoras

No dedique horas y horas a preparar postres; compre un paquetito

PUDDING VAINILLADO IMPERIAL

y en cinco minutos a un costo insignificante, tendrá el más delicioso postre.
En venta en los buenos almacenes.
Ventas por mayor:
GUSTAVO CEULEMANS
CASILLA 75 — SANTIAGO

Bailes de Salón
Por el profesor bonaerense
RAFAEL BARROSO
Charleston, Tango Argentino (moderno), Vals (americano), Shimmy, etc.
Enseñanza perfecta de todos los bailes modernos.
CLASES PARTICULARES
ESTUDIO: SERRANO 181

ES NECESARIO QUE el RUSTRO NO ENVEJEZCA

POR CHARLOTTE ROUVIER

¡Esta ha sido y será siempre mi máxima y mi incitación a todas las mujeres de todos los países del Mundo! Ofrecer a la vista de las gentes un rostro envejecido, ¡es odioso, verdaderamente criminal! Pero no es el caso de conformarse con proclamar que es necesario no envejecer; hay que tomar, también, las medidas conducentes a ese fin. Y para ello, nada mejor que el empleo de la cera mercolizada, sencilla substancia que se halla en cualquiera farmacia o perfumería de cierta importancia. Nótese bien que no se trata de una de esas pretendidas cremas de toilette que son ofrecidas al público sin haber sido previamente mercolizadas y sin que se hayya tenido en cuenta si convienen realmente al clima de los países suramericanos.

Todas las noches, antes de acostarse, hay que hacerse un masaje de la cara, cuello, descote, brazos y manos, aplicándose una cierta cantidad de cera mercolizada, frotándose luego suavemente y dejando que la cera mercolizada permanezca adherida durante las horas del sueño, para ser retirada a la mañana siguiente, mediante un poco de agua tibia. En pocos días de tratamiento, el cutis habrá experimentado una total transformación, pues habrán caído todas las escamas resecas, amarillentas y gastadas de la cutícula exterior de la piel, para ser reemplazadas por el nuevo cutis que toda mujer posee debajo del viejo y que, gracias a la cera mercolizada, viene a aparecer a la superficie de la epidermis para darle el encantador aspecto de una siempre renovada juventud.

Mademoiselle JANE CARPENTIER
POR TENER QUE REGRESAR ESTA SEMANA A PARIS
REALIZACION
de SOMBREROS y VESTIDOS (de Verano)
AHUMADA 315 (LOCAL DE LA VILLE DE LONDRES)

Sombreros de Papel Crepé
La ultima Novedad de la Moda femenina
Permítanos mandarle gratis nuestro folleto ilustrado donde aprenderá usted a hacer preciosos sombreros de Papel Crepé Dennison. Recorte este aviso indicando más abajo su nombre y dirección y envíelo a Casilla 962, Santiago.
MI NOMBRE ...
MI DIRECCION
CIUDAD
Dennison Manufacturing Co.

Señorita Adriana Cruz García Huidobro, cuyo matrimonio con el señor Hugo Valdés Morandé se verificará hoy a las 12 A. M. en la iglesia de San Agustín

Consejos de la Comtesse Ivon

¡HO. PRIMAVERA!—

Es la estación de la vida, en que todo brota, verdeguea y se cubre de flores y aromas balsámicos. Pero hay que plantar para cosechar y para ello debe acudirse a la **Semillería, Morandé 717,** donde podrá comprar toda clase de semillas de flores y hortalizas frescas y profundas, procedentes de los más afamados criaderos europeos, por lo cual esta casa goza de tanta fama y cuenta con tan antigua clientela.

COMPRE EPIRUS.

Nadie está contento con su suerte y desea lo que no tiene: así, algunos usan remedios para hacer salir cabello y otros pagan para quitárselo. El famoso **Depilatorio Epirus,** que vende la **Botica Gamboa, Portal Mac-Clure esquina Merced,** deja el cutis limpio, sin ningún vello, así se explica la gran demanda que tiene.

UNA BELLA SILUETA.—

Así como nadie puede preciarse de elegante si compra ropa hecha, nadie podrá y con mayor razón llamar la atención por su silueta, si no usa un corsé o faja hecha especialmente para su cuerpo y realzarle sus líneas, como ocurre con las que hace exclusivamente la **Corsetería Francesa, Moneda 819,** proveedora de nuestra aristocracia.

VAYA SIN VACILAR.—

Hay muchas veces momentos de perplejidad para tomar una resolución y esto ocurre especialmente cuando tratamos de elegir un regalo. Lo práctico es ir inmediatamente a visitar la **Casa Delux de M. Gasman, Pasaje Matte 58,** donde encontrará toda clase de plaquées finos franceses de las célebres marcas Christoffle, Argenton y Dixon, en servicios completos, en muebles estuches y por **piezas** sueltas a precios muy bajos **y con** facilidades de pago.

CALZADO DE LUJO.—

Desde hace muchísimos años no se había producido un cambio tan notable en el calzado, ni **se le había** dedicado tanta atención **por** los creadores de la moda, **hasta** llegar a convertirlo no sólo en lujoso, sino en verdaderas fantasías orientales, tanto por **la variedad** de sus materiales y adornos, **como** por los caprichos en **la forma y** colores. **La Casa Real, Ahumada 310,** ofrece los mejores modelos y creaciones para señoras y **caballeros,** que satisfarán los gustos **más** exigentes, sin tener que pagarlo a precio de oro, como ocurre siempre con las novedades.

PIERROT Y COLOMBINA.—

Se acaba de descubrir la causa de la albura de sus rostros: ambos son clientes de los **Polvos Gaby** y también a ellos deben sus cálidos colores egipcios, las aficionadas a los tonos de moda. Son preparados científicamente con las mejores materias primas que le aseguran una calidad insuperable y una bondad inimitable.

¡OJO; ¡MUCHO OJO;—

Hay conveniencia de estar alerta cuando se manifiesta cualquier debilitamiento a la vista u otra afección, que pueda ser de serias consecuencias si se descuida. Usted debe visitar el consultorio gratuito del **Instituto Optico de Rotter, Ahumada 268,** donde lo atenderán sin costo alguno, y quedará convencido de su mejoría.

COMTESSE IVON.

CREMA LAIT DE LYS JUNOL
ES LA PREFERIDA DEL MUNDO ELEGANTE

Juan Yuste
ESPECIALISTA EN CORTE DE MELENA
Ex - empleado de la Peluquería Godoy, avisa a su distinguida clientela de señoras y señoritas y público en general, que desde hoy atiende a domicilio al mismo precio de Peluquería.
Ordenes a ESTADO 157.-Teléfono 4349.

VISONET
GRANDES REBAJAS DE PRECIOS
TRAJES MODELOS
DE PRIMAVERA
931 — MONEDA — 931

Pescado y Mariscos
Se solicitan propuestas para entregar la agencia exclusiva de gran producción de pescado y mariscos finos, por contrato, para entregar diariamente desde el 10 de Octubre próximo.
Ofertas y correspondencia a SOC. PESQUERA "VALPARAISO" LTDA., SAN IGNACIO 318-330.— Casilla 1127, Valparaíso.
EL GERENTE.

LIQUIDACION
DE FIGURINES DE DISFRACES
Antifaces, cascabeles, tarlatanes, lamas fantasías, perlas, lentejuelas, sombreros de papel, tarlatán con dorados, satines, cretonas etc., etc.
GALERIA DE NOVEDADES
21 DE MAYO 511. — MONJITAS 879.

TE DE DESPEDIDA. — Mañana Lunes, se efectuará en el Tea Room de Gath y Chaves, el té de despedida que un grupo de sus relaciones ofrece a la señorita Adriana Echeverría Reyes, con motivo de su próximo viaje a Europa.

MATRIMONIO AGUIRRE URETA-BUSTAMANTE PINTO.—Ayer fué bendecido en la iglesia de San Vicente, a las 11 1|2 el matrimonio de la señorita María Bustamante Pinto con el señor Guillermo Aguirre Ureta.

Actuaron de padrinos en la ceremonia religiosa, por parte de la novia, el señor Julio Bustamante y señora Teresa Pinto de Bustamante; y por parte del novio, don Guillermo Aguirre Luco y señora Virginia Ureta de Aguirre.

En el matrimonio civil actuaron como testigos, por parte del novio los señores Carlos Aguirre Luco, Roberto Aguirre Luco, Joaquín Aguirre Luco y Alberto Ureta U.; por parte de la novia los señores Ernesto Pinto, Francisco Pinto, Melitón Moreno y Julio Bustamante Pinto.

Gran liquidación de

Sombreros

AHUMADA 116, ALTOS

Sombreros desde $ 35

Nota.—Se atienden pedidos de provincias.

PELUQUERIA LOUBAT

SAN ANTONIO 208

ESQUINA DE AGUSTINAS

Vende perfumería fina importada y esencias por gramos. Recomendamos especialmente Nint de Noel, L'Heure, Bleu, N'aimez que moi, Chypre, Jazmín, Corse L'Or, Un air, Embamé, etc.

Precios muy ventajosos

VIAJEROS. — Se encuentra en ésta procedente de Chillán el Dr. J. Manuel Quintana y señora Cora V. de Quintana. Se hospedan en el Hotel Claridge.

—A Zapallar se dirigieron las señoritas Elisa Errázuriz Vergara y Luz Aldunate Errázuriz.

—Al mismo punto el señor Alejandro Johnson Gana.

—A Papudo partió el señor Carlos Justiniano.

—A su fundo en Rosario se dirigió el señor Joaquín Prieto.

—Al mismo punto el señor Fernando Prieto Concha.

—Regresó a ésta el Dr. señor Víctor Villagra.

—En el vapor "Orcoma" se dirigieron a Arica los tenientes señores Arturo Paredes y Rafael Pizarro.

—A Salamanca partió el señor Jorge Phillips.

—Regresaron a Viña del Mar la señora Trini Rivas de Morrison y su hija señorita Blanca Riesco Rivas.

—Al mismo punto regresó la señora Lucrecia D. de Dueñas.

AL EXTRANJERO. — El señor Félix Echavarría Unzurrunzaga se dirigirá a Europa el 2 de Noviembre próximo.

—En el "Orcoma" se dirigieron a la Pallice, el General señor Carlos Fernández Pradel y señora.

—En el mismo vapor se han embarcado en viaje a Europa la señora Delia Herrera de Valdés y sus hijos Olga, Violeta y José Arturo Valdés Herrera.

—Ayer partió a Inglaterra la señora Helene Francis Ritchie.

MATRIMONIO PRIETO NIETO-LETELIER REYES. — Ayer fué bendecido privadamente en el fundo "Aculeo" el matrimonio del señor Sergio Prieto Nieto con la señorita Inés Letelier Reyes.

Sirvieron de padrinos por parte de la novia, el señor José Letelier Espínola y señora Edelmira Espínola de Letelier; por parte del novio el señor M. Antonio Prieto y señora Kerima Nieto de Prieto.

En la ceremonia religiosa actuaron de testigos por parte de la novia, los señores Miguel Letelier Espínola y Gonzalo Reyes, en representación del señor Ricardo Reyes; por parte del novio, los señores Marcial Nieto Espínola e Iván Prieto Nieto.

Testigos del civil por parte de la novia, actuaron los señores Felipe Casas Espínola y Alberto Llona Reyes, y los señores Manuel Prieto Nieto y Felipe Espínola Ipinza por parte del novio.

SEDAS IMPORTADAS

Le interesa a usted visitar nuestra Casa Particular en

TEATINOS :-: 436

Sus precios son muy reducidos y convenientes, y la calidad de las telas son insuperables.

¡GRATIS!

CONSULTAS DE BELLEZAS

EN SAN ANTONIO 221 (Altos) — CASA FOTOGRAFIA LLAGUNO

Recomiendo muy acertadamente la CREMA CONTRA ARRUGAS; basta una caja para ver su efecto. $ 5 caja.

Sigue el sin rival DEPILATORIO, el que depila en 10 minutos; $ 5 caja. BLANCO FINO absorbe todas las grasas provocadoras de los feos puntos negros.

ACEITE MANICURE deja las manos suaves y blancas.

ROJO PARA LA CARA, da el color natural.

LOCION para las espinillas, feo defecto que ataca a los jóvenes de ambos sexos, y con un frasco de esta loción las hace desaparecer.

SALON DE PELUQUERIA

ONDULACION MARCEL .... $ 3.00

CORTE DE MELENA .... $ 2.00

MASAJES Y DEPILACIONES

MUSICA - MUSICA

SAN DIEGO 45

½ CUADRA DE LA ALAMEDA

REALIZAMOS MAS DE 50,000 PIEZAS AL

INFIMO PRECIO DE 10 CENTAVOS CADA UNA

LAS MAS HERMOSAS NOVEDADES

CASA CALVETTY

"LA EDITORIAL DE LOS GRANDES EXITOS"

Por cambio de local. Solo por 7 DIAS.—Fíjense en las siguientes Novedades a 40 centavos Pieza, a 40 centavos ¡NO LO OLVIDEN!

El Shimmy del País de las Campanillas	$ 0.40
Sí, Sí, es mi Nena, Shimmy	0.40
París hermoso, Tango con letra	$ 0.40
El niño se me parece, Shimmy	$ 0.40
Loto del Nilo, Shimmy	$ 0.40
De las praderas, One Step	$ 0.40
Buen amigo, Tango	$ 0.40
Susie, Shimmy	$ 0.40
Ausencia, Tango	0.40
Pum Garibaldi, Shimmy	$ 0.40
Valencia, One Step	$ 0.40
Desde muy lejos	$ 0.40
Tokio, hermoso Shimmy japonés	$ 0.40
Blanca, Shimmy de grandioso éxito en Europa	$ 0.40

A 60 CENTAVOS

¡Madre mía!, Shimmy de rítmica melodía; quedan pocos de la primera edición.
¡Alma!, Tango con letra.
Hoy salimos a pasear, Shimmy
Tres besos fueron míos, Tango
El brujo, Tango.
Por Ella, Tango.
Vendo de paseo, Shimmy.
Te amo Lili, Shimmy.
El rey de la noche, Shimmy.
El capricho de Bhuda, Shimmy.
Busco una rubia, Shimmy.
Guarda la luna, One Step.
Qué dirá mamá? Fox-Trot.
Muchachita, Tango.
tando hacia la Meca, Shimmy
ión de Grissette, Shimmy.

A 80 CENTAVOS

Maldito Cabaret, Tango	$ 0.80
Lulú, Shimmy	$ 0.80
Labios pintados, Tango de Bohr	$ 0.80
Manoteando, Fox Trot	$ 0.80
Francia, Tango	$ 0.80
Madre patria, One Step	$ 0.80
Chica del Ukelele, Shimmy	0.80
La violeta, Shimmy	$ 0.80
Melodía de amor, Shimmy de Bohr	$ 0.80
Piedad Tango	$ 0.80
Calla, Corazón, Tango	$ 0.80
Alegría, Paso doble	$ 0.80
Siendo dos ya no es lo mismo, Shimmy	$0.80

A 1 PESO

Por qué rogarle, Tango del mismo autor de Folsa; quedan pocos.
Lirio entre espinas, Vals lento con letra de rítmica y profunda melodía.
Bendición, Tango, 2.a parte del Yo te bendigo.
Beba, Tango del mismo autor de Julián.
Aquella noche, Tango.
Los ángeles, Shimmy de Armando Carrera.

Y TODA LA EXISTENCIA CON EL 60 o|o DE REBAJA

VISITENOS, Y SE CONVENCERA

SAN DIEGO 45

(Media cuadra de la Alameda)

NOTA. — Tenemos la mejor profesora para probar las piezas.

RECEPCION.—

Grupo de asistentes a la recepción ofrecida a sus relaciones sociales por la señorita Sara Opazo Cousiño

M U S I C A

LOS GRANDES ESPECTACULOS LIRICOS DE HOY EN EL MUNICIPAL

"Fedora" anoche en el Municipal fué un nuevo suceso para la compañía lírica que tan brillante temporada está desarrollando este año. Respecto de la interpretación nuestro crítico musical se ocupa en párrafo aparte.

Hoy la compañía dará dos grandes funciones con programas extraordinarios.

En quinta matinée de abono va la hermosa obra de Anatole France, musicada por Julio Massenet, "Thaïs" y que por una curiosa coincidencia este año ha reunido en nuestro escenario del Municipal a los dos más grandes intérpretes de esta obra: la soprano Carmen Melis y el barítono Armando Crabbe.

En "Thaïs" tiene una actuación preponderante el cuerpo de bailes del teatro que dirige el maestro Jean Kawesky. La obra será dirigida y concertada por el maestro Federico del Cupolo.

En la noche en 21.a función de abono reaparecerá el gran barítono Gaetano Viviani, cantando el Alfio y el Tonio de "Cavallería Rusticana" y Los Payasos, respectivamente. En "Cavallería" hará el rol central Iva Pacetti, secundada por el tenor Giovanni Chiaia, quien también cantará el Canto de Los Payasos.

En esta última obra hará el rol central femenino la soprano Isabel Marengo.

La dirección de estas dos obras las tendrá el maestro Sergio Failoni.

Mañana descanso.

El Martes "Trovador", por Giovanni Chiaia, Iva Pacetti, Gabriela Galli, Gaetano Viviani y Juan Alsina, bajo la dirección del maestro Federico del Cupolo.

—En ensayo "Fanciulla del West" y "Manon Lescaut" de Puccini.

CLUB DE SEÑORAS. — Biógrafo. — La exhibición de "Sin Familia" de hoy.

Esta tarde a las 6 en punto se pasará en el cine de este Club, la interesante y extraordinaria película, titulada "Sin Familia". Como se sabe, esta obra pertenece al gran escritor Héctor Malot, y está llevada a la pantalla con un arte exquisito. Sus intérpretes son dos niños, y que en cada pasaje de la vida ponen en relieve su maravillosa interpretación, que hace verter lágrimas al más fuerte. La orquesta Alex acompañará con un hermoso programa musical. Se ruega llegar a la hora indicada, pues es cinta de largo metraje.

Ha dejado de existir el señor

Guillermo Lee Henríquez

Rogamos a nuestras relaciones se sirvan acompañar sus restos al Cementerio General mañana Lunes 4 del presente, después de unas honras que se efectuarán en la Capilla del Pensionado del Hospital del Salvador, a las 9.30 A. M.

La familia.

DEL EXTRANJERO. — Mañana llegan a Buenos Aires después de una larga permanencia en Europa el señor Raúl von Schroeders y señora Violeta Cousiño de von Schroeders.

—Por la combinación de mañana Lunes, regresarán procedentes de Europa, el señor Carlos Valdés Ortúzar, señora Luz Eguiguren de Valdés, señor Ignacio Valdés Ortúzar y señora Gabriela Sánchez de Valdés.

DESPEDIDA DE SOLTERO.— Con motivo de su próximo matrimonio, anoche se efectuó una comida con que sus amigos y compañeros festejaban al señor Emilio Iturrieta I.

Asistieron los siguientes señores: Armando Vargas N., Marcelo Persón R., René Latorre V., Horacio Smith N., Ernesto Arismendy A., Oscar Romo S., Carlos Rodríguez R., Miguel Díaz S., Luis Ugarte, Leopoldo Sánchez M., Francisco Arellano, Carlos Cumplido L., Agustín Medina.

BAILE DE SALON

El baile es parte de la buena educación y un complemento que se hace indispensable para desempeñarse dignamente en toda reunión social. Si usted no sabe y desea aprender, consulte hoy mismo al conocido profesor práctico y el de más actualidad. Prof. M. AGUILAR. Egaña 570.

ENFERMOS. — En el Pensionado de San Vicente ha sido operada de apendicitis, la directora del Liceo de Rengo, señorita Celmira Zúñiga, por los doctores Jirón y Dimisteins. Su estado es satisfactorio.

—Continúa mejor de salud la señora Luz Montt de Eastman.

—En el mismo estado continúa la señora Elvira Lyon de Pascal.

—Mejor sigue la señora Cristina E. de De la Sotta.

—Delicada de salud se encuentra la señora Carmen Concha de Landa.

—Mejor de salud se encuentra la señora Rita Larraín de Ortúzar.

—En Concepción se encuentra enferma la señora Amelia Larenas de De la Sotta.

—A consecuencia de un accidente se encuentra enferma la señora Teresa Urrejola de Dávila.

—Delicada de salud se encuentra la señora Amelia Navarro de Alliende.

—Mejor continúa el señor Olegario Russi.

EN EL SALON DE TE "LONDRES". — Una simpática y numerosa concurrencia sigue dándose cita en este concurrido punto de reunión de nuestra capital, atraída por la bondad de su servicio y condiciones de confort y elegancia.

Tarde a tarde, especialmente a la hora del té, este "rendez-vous" reune un numeroso grupo de habitués, dándole un atrayente aspecto.

El programa orquestal para la reunión de esta tarde, es el siguiente:

Weran. In Haway. One Step.
Richards. Haluha Haway. Shimmy.
Troysi. ¡Mala! Tango.
Brahms. Danza húngara N.º 4. Clásico.
Ganne. Los Saltimbanques. Opereta.
Lombardo. El país de las campanillas. Shimmy.
Leoncavallo. Brisas del mar. Impromptu.
Rosey. Españita. Vals.
Torres. Por qué rogarle. Tango.
Cardillo. Catarí. ¡Core ingrato! Napolitana.
Hmomiller. Krall. Marcha.

MATRIMONIO BARROS FABRES-BORGOÑO DONOSO. — Ayer a las 11 A. M. fué bendecido en la iglesia de las Agustinas el matrimonio del señor Fernando Barros Fabres con la señorita Adela Borgoño Donoso. Sirvieron de padrinos en la ceremonia religiosa el señor Carlos Borgoño Donoso y la señora M. Adela Donoso de Borgoño por parte de la novia; el señor Víctor Barros Baeza y señora Dolores Fabres de Barros por parte del novio.

En el matrimonio civil actuaron de testigos por parte de la novia los señores Carlos y Adriano Borgoño D. y por parte del novio el señor J. Vicente Fabres y el señor Carlos Barros Vergara.

MATRIMONIO. - Ha quedado concertado en Viña del Mar el enlace de la señorita Trixie Claude, con el señor Marcel Poisson.

—Para el 17 del presente se ha fijado el matrimonio del señor Ladislao Echeverría Larraín, con la señorita Gulcela Moreno Velasco.

—Ha contraído privadamente matrimonio en casa de la novia el señor Ramón Cubillos Ríos, con la señorita Zunilda Lira Lira.

—Hoy será bendecido en la iglesia de la Estampa, el matrimonio de la señorita Ana Pérez Palma, con el señor José N. Zamorano González.

—El 6 de Octubre próximo se efectuará el matrimonio de la señorita M. Corina Valdés Maturana con el señor Emilio E. Iturrieta I.

—El 16 de Setiembre se efectuó estrictamente privado en casa de la novia, el matrimonio de la señorita Adriana Ramírez Baeza, con el señor Elizardo Parada Sanhueza.

MATRIMONIO STEWART PHILLIPS-VERGARA CLARO. — Ayer a las 11 1|2 se efectuó en la iglesia de San Pedro el matrimonio del señor Irwine Stewart Phillips con la señorita Rosario Vergara Claro; puso la bendición el canónigo don Luis Campino.

Fueron padrinos en el matrimonio religioso, por parte de la novia, don Arturo Vergara Vergara y la señora Magdalena Claro de Vergara y testigos don Emilio Vergara Vergara y don Arturo Claro Matte; por parte del novio fueron padrinos el señor Douglas Stewart y la señora Guillermina Phillips de Stewart y testigos don Antonio de Salazar y do
Amunátegui Johnson.

Actuaron de tetigos en la
monia civil, los señores
del Río y Carlos Larr
por la novia y los señores
Stewart y Ricardo Valdés
parte del novio.

**LA SEMANA EN EL
ROOM.** — El más hermoso
to presenta diariamente el
te salón de Gath y Chaves
do por nuestra élite social
encuentra allí un elegante
de reunión, que en nada
ce de los grandes casinos
peos.

Su orquesta, famosa en la
capital por ser la única que
logrado hacer interpretaciones
pecables de ópera y música
cámara, se esfuerza en agradar
público, renovando constante-
te su programa.

Y este hermoso conjunto de
gancia, alegría y confort, es el
tor primordial del éxito cada
mayor que tiene el Tea Room
Gath y Chaves en nuestro
social.

Entre las familias concu-
hemos anotado a las siguientes
Errázuriz Letelier, Bal
Williams, Matte Pinto, Ries
dunate, Altamirano Orrego
rez Orrego, Tagle Ivanno
Alfonso, Alfonso Schelepe
durraga Larraín, Echenique
gers, Valdés Correa, Valdés
randé, Valdés Portales,
Matte, Lecaros Garcés, Gar
na, Vergara Santa Cruz
María Valdivieso, Hurtado
rillas, Santa Cruz Errázuriz
per Huneeus, Díaz del Campo
Lira, Lira Lira, Herrera Li
quierdo Huneeus, Ramírez
Montt Rivas, Dittborn Dí
checo Díaz, Grez Irarrázaval
zo Tagle, Tagle Ortúzar,
dez Campino, Fernández
Toro Astaburuaga, Bulnes
Errázuriz Correa, Correa
Sanfuentes Williams, Sutil
Vial Cotapos, Vial Freire,
Vial, López Edwards,
Freire, Langlois Délano,
Valdés, Chaigneau Puelma,
ra Montes Echav. ría
zaga, Valdés Riesco, Vial
Sánchez Zañartu, Sánchez
Pérez Valdés, Izquierdo
Morandé Dávila, Riesco
rren, Mena Mena, Ruiz
Mena, Ossa Undurraga,
de Bernales, Del Río de
da Izquierdo de Alamos,
de Walker, Balmaceda
vera, Besa de Alamos,
Salinas, Phillips de Díaz
de Jaramillo, Valdés
Zañartu de Cuevas, García
Huerta Matte, Grez de
Ocampo de Sánchez, Co
de Riesco, Larraín de
Subercaseaux de Casanova
ter de Valdivieso, Zañartu
túnez, Alcalde de Oliva,
Helfman, Brice Claude,
Squirrell, Bunster de
Riesco Rivas, Winghtman
mann, Reyes Langlois
Eastman, Zañartu Bernales
wards Reyes, Prieto Baeza
zar Baeza, Orrego Vicuña
Gutiérrez, Arrieta Cond
Eyzaguirre, Matte Ossa,
Nieto, Valdés Bascuñán,
Guzmán, Bascuñán
divieso Valdés, Correa
gers Baeza, Herrera
tein.

Confitería y Pastelería Londres

132 — AHUMADA — 134

El espléndido servicio de su salón de té lo ha clasificado como el mejor de la capital. Pasteles y dulces finos, elaborados diariamente. Visite Ud. el local más costosamente instalado y moderno.

ORDENE SUS PEDIDOS A DOMICILIO

Contra las canas

usted debe aplicarse hoy mismo el Específico Boliviano BENGURIA, que ha sido premiado en varias exposiciones de Europa, en las que ha obtenido grandes DIPLOMAS y MEDALLAS DE ORO por sus grandes resultados en la curación radical de las CANAS sin el USO DE TINTURAS. Es el único Específico en el mundo que cura las CANAS sin teñirlas. Desconfíe usted siempre de otros medicamentos destinados a las enfermedades del cabello.

El Específico Boliviano BENGURIA cura la CALVICIE en forma sorprendente; en las primeras aplicaciones detiene la caída del CABELLO, dejándolo suave y brillante; termina con las caspas, grasas, aceites, seborreas y tiñas. Use siempre el reconocido Específico Boliviano BENGURIA, que se vende en todas partes del mundo; no acuda a medicamentos dañinos; no se deje engañar por avisos llamativos perjudicando su salud. El Específico Boliviano BENGURIA es el único autorizado por la ciencia médica y que se vende por más de 20 años, tanto en América como en Europa.

Para toda venta y datos, venga a MONEDA 875, altos, Casilla 2426, Santiago, Teléfono 882

Agencias establecidas por el doctor Benguria en el país:
VALPARAISO: Malarée Hnos., Condell 173; A. Presciuty, Condella 165.
ANTOFAGASTA: M. Rimassa, Droguería Germania.
IQUIQUE: Antonio Zepeda.
ARICA: E. Camasio.
CONCEPCION: Harósteguy Hnos., B. Arana 802.
CURICO: Samuel Ródena, Parral, Botica Bristol.
CHILLAN: Casa Francesa.
OSORNO: Botica del Indio.
PUNTA ARENAS: José Peruzovic, Errázuriz 932.

Base Vegetal: Decoc de Cusi Cusi

LA CAJA DE AHORROS DE EE.

ARRIENDA SU ANTIGUO LOCA

TEATINOS 66-D

EL EDIFICIO CUENTA CON TODA CLASE DE COMO
DES PARA OFICINAS O CASA COMERCIAL

TRATAR EN EL MISMO LOCAL

Nota.—El primer piso puede destinarse a OFICINA
el subterráneo hay una gran bóveda contra incendio y
Existen además diversas dependencias que ofrecen la may
modidad.

CASA JAZZ

GRAN REBAJA DE PRECIOS EN TRAJES MODELOS
PRIMAVERA Y VERANO

ABRIGOS DESDE $ 190 — BATAS DE SEDA EN
RIEDAD DE COLORES

Desde $ 13

SALDOS EN SOMBREROS DE PAJA

Compañía 1926

Colosal Liquidación de Muebles

NUNCA VISTA EN CHILE, DE LA FABRICA

«LA INDUSTRIAL

San Diego 560

y en sus depósitos, Bandera 125 y Arturo Prat esquina
Alameda, por aproximación de balance anual.

Con poco dinero puede Ud. adquirir muebles de
cho gusto en los últimos estilos. Tenemos un gran
para todos los gustos y precios fuera de toda compe
cia, por el hecho de ser fabricantes.

Para los clientes de provincia, embalaje gratis
to en estación.

INFORMACIONES CABLEGRAFICAS DEL EXTERIOR

DE NUESTROS CORRESPONSALES ESPECIALES, VIA EASTERN Y ALL AMERICA CABLES INC. DE "THE UNITED PRESS". — LOS O RIGINALES DE TODOS LOS CABLEGRAMAS QUE SE INSERTAN EN EST A SECCION, ESTAN A DISPOSICION DEL PUBLICO EN ESTA IMPR ENTA

CAMPEONATO SURAMERICANO DE TENNIS

BRASILEÑOS SE MUESTRAN SUPERIORES A LOS URUGUAYOS

ENOS AIRES, 2. — El día hoy fué el más pobre de todos llos en que se ha disputado opa Mitre, por cuanto el judor paraguayo Pedro Marea, no es lo suficientemente diespara figurar entre los internales, se desempeñó como novicio, sin dar muestra dute todo el match, de estar en

consecuencia, no fué posible el juego del brasileño Ascaos, que era su adversario, uanto este último no tuvo mplearse, y ganó fácilmente, do continuamente al para- ya fuera con golpes corlas orillas del court o con largos al final del mismo, que Marea ni siquiera a de devolver.

Assumpcao se adjudicó la made los juegos por 40 a 0, de los errores de su adversauyo único fuerte es el serLa segunda partida, jugada el brasileño Pernambuco y raguayo Enrique Marea fué mejor. Sin embargo, se cree cuando continúe, ya que fué ndido hoy a causa de la llul brasileño ganará fácilmenes está jugando en el máxide su eficiencia.

match suspendido hoy conrá mañana y, a continuación, jugados los dobles. Se consegura la victoria de los leños en todos los matchs. — P.).

ENO SAIRES, 2.—En la coma por la Copa Davis, el bra- Pernambuco ganó el priset al paraguayo Enrique por 6|0. En seguida el fué suspendido a causa de a.

score del match entre Asmpcao y Pedro Marés, ganado Assumpcao fué de 6|0, 6|0, 6|1. P.)

GRAN BRETAÑA

LONDRES, 2.—**El infante Jaime, segundo hijo del Rey Alfonso, se dirigió a San Sebastián.—(U. P.)**

LONDRES, 2.— Lloyd George, **1,000 LIBRAS AL PRIMER AUSTRALIANO QUE LLEGUE A INGLATERRA EN AEROPLANO**

SYDNEY, 2.— "The Sunday Sun" anunciará mañana un premio de 1,000 libras esterlinas para el primer australiano que vuele de Australia a Inglaterra, emulando la hazaña de Cobham.

Es condición indispensable emplear un aeroplano de construcción australiana a excepción del motor.

Las inscripciones se cerrarán dentro de un año, debiéndose iniciar el vuelo en el año subsiguiente para terminarlo en un período de seis meses.—(U. P.)

POLONIA

PILSUDSKI NO HA DESIGNADO AUN MINISTRO DE RELACIONES EXTERIORES

VARSOVIA, 2.—En el Gabinete formado por el mariscal Pilsudski, la cartera de Relaciones Exteriores, temporalmente no será ocupada.

Ministro de Finanzas es el señor Czechowitchs.

El mariscal Pilsudski desempeña el cargo de Premier y de Ministro de la Guerra.

El ex-Premier señor Bartel forma parte también del Ministerio en calidad de Ministro sin cartera.—(U. P.)

SUIZA

UN ALEMAN OCUPARA LA SUB SECRETARIA DE LA LIGA

BERLIN, 2.—El Consejero de la Embajada de Alemania ante el Vaticano, conde Brentano, será nombrado subsecretario general en la Liga de las Naciones.

Este es uno de los cargos más importantes de la Liga que ha sido otorgado a Alemania.—(U. P.)

PRENSA BRASILEÑA Y LA POLITICA ARMAMENTISTA ARGENTINA

RIO DE JANEIRO, 2.—"O Jornal do Brasil", comentando editorialmente los nuevos empréstitos argentinos destinados a la modernización de la escuadra, dice que ellos responden al programa del Presidente Alvear, que ha sido ejecutado firmemente, no obstante las declaraciones desarmamentistas hechas en la Conferencia Panamericana de Santiago.

Agrega que entre las palabras conciliadoras y los actos de preparación bélica, no existe, propiamente hablando, contradicción.

"Hacemos justicia,—dice "O Jornal do Comercio",—al Presidente Alvear, al pensar que con su programa procura la grandeza argentina sin involucrar propósito alguno agresivo; pero es calidad inherente al armamentismo forzar el desarrollo militar de los otros países; y, de allí a la paz armada, no existe distancia ni diferencia".

Después de hacer varias consideraciones de carácter económico, el diario agrega:

"Mientras la República Argentina trabaja esforzadamente por su preparación militar, el Brasil retrograda en esa materia. No sería lamentable que el Brasil careciera de ejército y de escuadra porque, en las tierras americanas, no hay dinero peor empleado que el destinado a los armamentos; pero si no todos piensan así, si a nuestro alrededor vemos países que diariamente mejoran sus armas, tenemos que reclamar de nuestro Gobierno que no abandone ni descuide nuestros recursos para la defensa".—(U. P.)

STADOS UNIDOS

MER VIAJE DE UN GRAN ANSATLANTICO ITALIANO

NUEVA YORK, 2.— Llegó el asatlántico "Roma", rey de la italiana, dando término a su er viaje.

Los muelles se encontraban dos y las embarcaciones en la bahía tocaron sus a la llegada del transatlán

viaje se realizó con todo éxiel "Roma" afrontó sin inciun huracán que soplaba a de setenta millas por hora. prensa italiana dice que el hace época en la consón naviera de Italia, país en hay en construcción otros buques similares.—(U. P.)

PAÑA PROPAGANDISTA DE LOS ABONOS

WASHINGTON, 2.— El Comité joramiento del suelo, de la ción Nacional de Fertilizanaprobó una recomendación ten a la convocación de una encia de los directores de dad de las compañías fabride fertizantes cuyo objeto discutir la practicabilidad rmar una cooperativa que se rgaría de llevar a cabo una ña de propaganda en todo estimulando el consumo de

oficina chilena del salitre, tiene sus oficinas en Atlanta, raría en la capaña.

Comité aprobó, además, desfondos para propaganda del leo de los abonos, mediante roadcasting.—(U. P.)

NDIO DE UN VAPOR EN ALTA MAR

HASLESTON, 2. — Han lledespachos inalámbricos del Britain" que se está incendo en alta mar.

vapor se encuentra a 25 mide este puerto y el incendio estar dominado.

envian los auxilios necesa—(U. P.)

M. Briand se entrevista con Chamberlain en París

Manifiesta que está de acuerdo con el Canciller británico sobre la situación internacional.— No se pensaría en la celebración de una Conferencia internacional sobre Tánger.

PARIS, 2.—Cinco minutos conversaron Briand y Chamberlain a la llegada del Ministro de Relaciones británico a esta capital.

M. Briad lo fué a esperar a la estación.—(U. P.)

PARIS, 2. — El Ministro de Relaciones Exteriores, M. Briand, declaró al corresponsal de la "United Press":

"Sir Austen Chamberlain y yo hemos seguido siempre la misma política. Cuanto se ha hecho recientemente ha sido de común acuerdo. Yo sabía que Sir Austen Chamberlain había ido a ver al premier italiano, señor Mussolini, así como él sabía que yo iba a conversar con herr Stresemann. Nada hay más lógico y útil que esa discusión, entre el Ministro de Relaciones Exteriores británico y el señor Mussolini, de muchos problemas de política general. Estamos en completo acuerdo al respecto y nuestro deseo es que exista la más estrecha colaboración entre todos. Respecto de Alemania, Francia, en las negociaciones que están comenzando, busca un acuerdo general que haga desaparecer las causas de fricción.

"Mi política, lo mismo que la de Chamberlain, traerá el renacimiento de la paz en Europa. A nadie excluímos y nuestro deseo es fomentar relaciones más estrechas entre todas las naciones de Europa.

Respecto de Italia, Francia desea mantener con ellas las más cordiales relaciones y, en cuanto a Tánger, nada hay de nuevo, pues no se piensa en la celebración de una conferencia internacional. — (U. P.).

PARIS, 2. — **El Ministerio de** Relaciones Exteriores, ha dado a conocer el siguiente comunicado:

M. Aristide Briand y sir Austen Chamberlain examinaron la situación internacional, estando en completo acuerdo sobre ella.

Sir Austen Chamberlain sabía que M. Briand conferenciaría con herr Stresemann, pero se vió obligado a salir de Ginebra antes de que se llevara a cabo la entrevista de Thoiry y, durante 2 semanas estuvo realizando un crucero por el Mediterráneo.

Antes de regresar a Londres, quiso conversar con el Ministro de Relaciones Exteriores francés y ambos examinaron especialmente las relaciones franco-alemanas, en la atmósfera de su común deseo de que la paz sea más cordial que nunca. — (U. P.).

ITALIA

EL GABINETE APROBO EL RESTABLECIMIENTO DE LA PENA DE MUERTE

ROMA, 2.—El Gabinete, en su reunión de hoy, aprobó el proyecto de ley que establece la pena capital como castigo de los atentados contra la vida del Rey, la Reina, el Príncipe heredero, el Regente y el Premier.

El proyecto será sometido a la consideración del Parlamento tan pronto como se reuna nuevamente.

El examen de los casos que impliquen la pena de muerte será referido a una sección especial de casación de la Corte Suprema que funcionará como Gran Corte de Justicia.—(U. P.)

MUEREN DOS SENADORES ITALIANOS

NAPOLES, 2. — Ha fallecido el senador señor Francisco Cocuzza.—(U. P.)

FIUME, 2. — Falleció el senador señor Antonio Grossich, patriota fiumano.—(U. P.)

UN EMPRESTITO INDUSTRIAL DE SEIS MILLONES DE DOLARES

MILAN, 2. — La corporación "Unione Esercizi Elettrici" recibió un empréstito de seis millones de dólares de un grupo de banqueros norteamericanos.—(U. P.)

TEMPESTAD DE LLUVIA EN MESSINA

MESSINA, 2. — A causa de una violenta tempestad de lluvia quedó inundada la sección de la población que vivía en cabañas desde el terremoto de 1908.

Sus moradores se refugiaron en los edificios públicos.—(U. P.)

FRANCIA

Empieza la rehabilitación financiera

POINCARE EXPONE A LAS COMISIONES PARLAMENTARIAS LA SITUACION FINANCIERA DEL PAIS

PARIS, 2.— M. Poincaré, Premier y Ministro de Finanzas, en notas enviadas a las Comisiones de Presupuestos del Senado y de la Cámara, detalla la situación financiera del país y recuerda que el 24 de Julio el saldo del Gobierno en el Banco de Francia era de un millón de francos y que tres días más tarde el Banco concedió al Tesoro un crédito de 771 millones de francos, resto del empréstito Morgan. Desde Julio, todos los anticipos hechos por el Banco han sido reembolsados. "Entre fines de Julio y fines de Setiembre— dice M. Poincaré— han sido devueltos 1.700 millones de francos y los anticipos del Banco sido reducidos en igual suma".

Desde que M. Poincaré ocupa el cargo de Premier, Francia ha pagado en el extranjero 7.242,178 libras esterlinas, 15,000 dólares y 650,000 florines".

La obra de rehabilitación financiera— termina expresando M. Poincaré— sólo ha empezado. El Gobierno debe contar con la confianza de la nación para poder continuar".—(U. P.)

CANADA

NUEVO GOBERNADOR GENERAL

QUEBEC, 2.—Lord Willingdon prestó juramento como Gobernador General del Canadá, sucediendo en ese cargo a lord Byng. — (U. P.).

PORTUGAL

SE INCENDIA UNA FABRICA DE ACEITE

LISBOA, 2.—Un gran incendio destruyó una fábrica de aceites en Crato.

Los perjuicios causados por el fuego se calculan en 2,000 contos. —(U. P.)

"LA PRENSA" CELEBRA EDITORIALMENTE LA LEY DE NUEVAS ADQUISICIONES NAVALES

(De Luis María Alvarez, exclusivo para "La Nación")

BUENOS AIRES, 2.—En su edición de hoy "La Prensa" publica un editorial titulado: "Reemplazo de las unidades de la Escuadra", en el cual dice, entre otras cosas: "Dado el estado a que había quedado reducida nuestra escuadra después de retiradas del servicio muchas de sus unidades de combate y de quedar otras solo como elementos de instrucción del personal sin presentar ningún coeficiente de eficiencia dentro del concepto moderno de la guerra marítima, pues resultan anticuadas después de más de 30 años de actividad continua, se comprende la necesidad de la ley de reemplazo de esas unidades votada por el Congreso que faculta al Poder Ejecutivo para invertir 75 millones de pesos oro con tal objeto en la modernización de sus bases navales.

Si se hiciera un balance estricto de nuestro poder naval encontraríamos en efecto que está reducido a dos grandes acorazados de combate: el "Rivadavia" y el "Moreno", recientemente modernizados.

Estas poderosas naves nada significan aisladas sin unidades complementarias que las acompañen y protejan en sus operaciones.

Esto quiere decir que el país invierte una fuerte suma del presupuesto de Marina para mantener esas dos naves eficientes y un grupo de naves que por lo anticuado de su material ni siquiera sirven para la instrucción del cuerpo de oficiales, la mayoría de cuyos componentes perfeccionaron sus estudios en las marinas británica y norteamericana que son las que disponen de los elementos más modernos utilizados durante y después de la gran guerra.

Esos oficiales se ven obligados a trabajar en mecanismos anticuados y fuera de servicio lo que afecta al estímulo y al espíritu de trabajo del personal de nuestra Armada.

No es de extrañar, pues, que dadas esas circunstancias de la Armada el país haya recibido con satisfacción la sanción de esa ley por el Congreso.

Estamos seguros de que esta medida legislativa marcará rumbos a nuestra marina de guerra, rumbos que están dentro de las ideas expuestas en este diario sobre algunas de las disposiciones de esta ley, como ser la que escalona las inversiones del material naval en diez años que significa, aunque no ampliamente, que se abandona la práctica de las inversiones apresuradas y urgidas tal vez por circunstancias determinadas sin obedecer a un programa naval escalonado dentro de los recursos del país y sus necesidades.

El reemplazo de las unidades que van resultando anticuadas por su tiempo de uso o por los progresos de la ingeniería naval aplicada a la guerra marítima dentro de los conceptos expuestos en la ley de armamentos navales votada en el Congreso sin propósitos armamentistas ni bajo la presión de determinadas circunstancias, puesto que felizmente estamos en las mejores relaciones de amistad con todos los países del mundo, significa el cumplimiento de una necesidad impostergable si el país debe seguir manteniendo la fuerza naval que es necesaria a la instrucción de su personal y a la custodia de los intereses que están confiados a nuestra Marina de guerra.—(Alvarez).

GUATEMALA

Premio de civismo

SE CONVOCA A ELECCIONES PRESIDENCIALES

GUATEMALA, 2 — En vista del civismo demostrado por el pueblo en los últimos acontecimientos, se decretó la terminación del período de suspensión de las garantías constitucionales, convocándose a elecciones de Presidente de la República para los días 3, 4 y 5 de Diciembre.—(U. P.)

La Pastelería LA ISLEÑA

SOLO TIENE UN COMPETIDOR EN

SANTIAGO; ESTE ES LA

Pastelería El Negro Bueno

Y LAS DOS SON DE RAMIS CLAR

DURANTE EL VUELO, SE INCENDIO UN AVION DE PASAJEROS

PENSHURST, 2.— Todas las víctimas que perecieron en el aeroplano incendiado que cayó aquí, incluso tres mujeres, eran de nacionalidad inglesa.

El avión era un aparato Bleriot de 4 motores, gemelo del que cayó en Lympine en el mes de Agosto.—(U. P.)

PENSHURST, 2.— El aeroplano de pasajeros que cayó cerca de ésta se dirigía a Croydon.

Las autoridades dicen que el avión fué presa de un incendio y que todas las personas que iban en él perecieron quemadas. — (U. P.)

LONDRES, 2. — Noticias sin confirmación anuncian que un aeroplano con cinco pasajeros, perteneciente a la compañía francesa "Air Union" quedó destruído en Penshurts, Kent.—(U. P.)

LONDRES, 2.— El Ministerio de Aviación ha confirmado que 5 pasajeros, el piloto y el mecánico, en total siete personas, perecieron a causa del accidente de aviación ocurrido en Penshurts.—(U. P.)

PENSHURT, 2. — Los espectadores que se encontraban en la cancha de football de Townbridge se asustaron al ver una lengua de fuego que salía de la parte posterior de un gran aeroplano que maniobraba hacia tierra.

Un testigo ocular dijo que la máquina en seguida viró rápidamente, como si tuviera la intención de aterrizar en el antiguo aeródromo militar de Penshurt, pero cuando se encontraba a medio camino entre Sevenoaks y Eldenborough, se estrelló contra el suelo.

Las personas que corrieron a prestar auxilio a las víctimas, lograron sacar el cuerpo de una mujer de las ruinas, pero, después, el calor de las llamas las obligó a retroceder. — (U. P.).

RUMANIA

ACCIDENTE FERROVIARIO

BUCAREST, 2. — Ocho muertos y veinte heridos fueron las consecuencias de un accidente ocurrido en la estación de Craiova, cuando el expreso de Bucarest se incrustó en un tren de pasajeros. — (U. P.).

LA REINA MARIA INICIA SU VIAJE A EE. UU.

BUCAREST, 2.—Comunican de Sinaia, residencia veraniega de los soberanos, que la Reina María inició su viaje a los Estados Unidos.

Fué despedida en la Estación por el Rey y los Ministros. — (U.

SE DESMIENTE LA ABDICACION DEL REY FERNANDO

ROMA, 2. — La Legación de Rumania ha desmentido categóricamente el rumor que circulaba acerca de la posible abdicación del Rey Fernando.

Agrega el desmentido que la salud del Rey es excelente.—(U. P.)

MARRUECOS

SANJURJO SE PASEA POR EL PROTECTORADO ESPAÑOL SIN GUARDIA

Melilla, 2. — El general Sanjurjo ha manifestado que su recorrido por el territorio pacificado no debe ser considerado como una acción audaz, pues lo realizó con la plena seguridad de que las cábilas estaban pacificadas y, en consecuencia, acampaba de noche, sin guardia, donde le convenía.

La labor realizada en Marruecos es interesantísima y cualquier incidente que se suscitara sería resuelto inmediatamente.

"El único enemigo que tenemos —dijo— es el tiempo, y la falta de comunicaciones. Hasta ahora han sido recogidos 30,000 fusiles y continúa el desarme de las cábilas. Mi propósito es no llevar a cabo operaciones en el Invierno; las pequeñas manchas de terreno no pisadas por nuestras tropas lo serán en la Primavera.

"El problema de Marruecos ha terminado para España, y sólo queda que ponerle la palabra: fin." — (U. P.).

TURQUIA

TRATADO DE AMISTAD CHINO-TURCO

CONSTANTINOPLA, 2. — El Ministro de Relaciones Exteriores sometió al Consejo de Ministros el texto del tratado de amistad entre Turquía y China, cuyos detalles recientemente fueron discutidos en Moscú. — (U. P.).

UN ALMUERZO EN LA EMBAJADA CHILENA DE BUENOS AIRES

Le ofrece nuestro representante al diputado brasileño Lindolfo Collor

(De Luis María Alvarez, exclusivo para "La Nación")

BUENOS AIRES, 2.—Continúa siendo muy agasajado el diputado brasileño, doctor Lindolfo Collor, colaborador de "La Nación" de Santiago.

Todos los diarios se ocupan en forma elogiosa de la conferencia que pronunció ayer en el Instituto Popular de Conferencias, y reconocen que fué un verdadero acto de confraternidad brasileño-argentina.

El diario "La Prensa" dedica una página a la publicación completa de la disertación de su distinguido colaborador.

El Embajador de Chile, don Luis Aldunate Echeverría, obsequiará mañana con un almuerzo en el local de la Embajada al ilustre viajero, que partirá el Jueves a Santiago invitado especialmente por el diario chileno "La Nación".

Participarán en la manifestación de mañana el Embajador del Brasil, el personal de las Embajadas de Chile y el Brasil, el representante de "La Nación" de Santiago y un grupo calificado de caballeros argentinos.

Terminado el almuerzo, el doctor Collor se trasladará al Hipódromo Argentino, especialmente invitado por las autoridades del Jockey Club.—(Alvarez.)

SAN SALVADOR

NUEVA ERA POLITICA EN CENTRO AMERICA

TEGUCIGALPA, 2.— **Se estima que las elecciones presidenciales de El Salvador, en el próximo mes de Enero, la caída del general Chamorro en Nicaragua y la muerte del presidente Orellana en Guatemala anuncian una nueva era política en Centro América que, según se espera, será de paz y cumplimiento de los pactos firmados en Washington en 1923.** —

ARGENTINA

EL MINISTRO DE MARINA SUPLIRA AL DE GUERRA

BUENOS AIRES, 2. — **El Ministro de Marina, almirante Domecq García, se hizo cargo de la cartera de Guerra, mientras dure la ausencia del titular, general Justo.** — (U. P.).

CENSO AGRICOLA

BUENOS AIRES, 2. — **El Ministro de Agricultura dictó una resolución para que se realice el censo de los árboles frutales y forestales de todo el país, organizándose un servicio de informaciones permanentes para conocer, al día, el estado de los plantíos industriales y el comercio de los mismos.**—

Baños Averiados

REALIZAMOS UNA PARTIDA POR CUENTA DE UNA COMPAÑIA DE SEGUROS

MORRISON & Co

AHUMADA 77 —:— SANTIAGO

EL EPISCOPADO MEXICANO SEGUIRA EL EJEMPLO DE SAN PABLO

Extensa declaración con motivo del rechazo de su petición de reforma constitucional

MEXICO, 2.— El Episcopado, en una extensa declaración se niega a aceptar la actitud adoptada por la Cámara de Diputados al rechazar la reciente petición de reforma de los artículos de la Constitución que se refieren a la religión, petición sobre la cual se pronunciaron los diputados en el sentido de que el clero no puede formularla debido a que ha perdido su ciudadanía.

El Episcopado declara que los derechos de ciudadanía no pueden quitarse legal y justicieramente, y agrega "protestamos ante el mundo de la afirmación de que hemos perdido la ciudadanía" y declara que siguen el ejemplo de San Pablo con referencia a su ciudadanía romana.

"Sostenemos con orgullo y amor nuestros derechos de ciudadanos mexicanos".

En la declaración se acusa a los diputados de estar maniobrando políticamente y aboga por una consideración justa y nueva discusión de su petición o por un plebiscito nacional.

También se exhorta al pueblo a no descorazonarse por la negativa sino que continue poniendo en acción medios legales hasta que "obtenga el triunfo de sus ideales, pero sin derramamiento de sangre".

BODEGA TENO

SE TRASLADO A SU NUEVO LOCAL

Galvez 219-Teléfono 4831

A PRECIOS BAJOS OFRECE: LEÑA, CARBON, PAPAS, ETC.

A DOMICILIO

6 MESES PLAZO

LA GRAN SASTRERIA LA BUENOS AIRES avisa a su distinguida clientela y al público en general, que ha recibido un gran stock de casimires y gabardinas, netamente importados de última moda para la estación.

Entregamos a 6 meses plazo, corte elegante, forros de alpaca óptima, etc. de primera clase.

NOTA.—La SASTRERIA no tiene sucursales ni tampoco hacemos reclamos por ser muy acreditada. Visite la Gran Sastrería, consulte precios y condiciones y se convencerá de las oportunidades que nunca ha visto.

NOTA.—Recibimos hechuras a precios fuera de toda competencia. Todo es atendido por su dueño

GREGORIO GUIÑERMAN

RECOLETA 286 — TELEFONO 3682

CAMILO HENRIQUEZ N.o 185

Por viaje vendo baño completo, dormitorio dos cuerpos y varios útiles.

Maestro para Fábrica de calzado

Necesitamos maestro competente para hacerse cargo del trabajo desde el cosido hasta sacar puntera.

PLACER N.o 599

5—O.

A 12 AÑOS PLAZO

A la Caja de Ahorros y parte al contado.

Terrenos de todas dimensiones, entrega inmediata, Avenida La Paz esquinas Echeverría y Olivos, pronta pavimentación adoquines sobre concreto, a 6 cuadras de Plaza de Armas.

Verlo y tratar, Domingo en el terreno, de 9 a 12 M. y de 3 a 4 P. M.; Puente 809 los demás días.

Casa El Carmen

CATRES
SOMMIERS
COLCHONES
COLCHAS
FRAZADAS
SABANAS
ETC., ETC.

Tiene los precios más bajos en plaza.
Satines, gran surtido en colores para disfraces desde $ 2.10 el metro.
Visítenos y se convencerá.

37-San Diego-45

DENTISTAS

Sillón Diamond y combinación S. S. White, de pedestal, penúltimo modelo, con escupidera fuente máquina eléctrica, mesa operatoria y lámpara eléctrica vendo de ocasión.

Dr. Asenjo

MANUEL RODRIGUEZ 79

SIGUEN LOS AFORTUNADOS

de los cigarrillos

"PREMIO"

Han recibido premios en dinero últimamente los siguientes señores:

Agustín Retamales
Domingo Rosal
Fernando Gómez U.
Manuel Valdivia
Aurelio Salazar
Manuel Arancibia
Enrique Barros
Ramón Nieto
Angel Valenzuela
Delfina Rojas
Pagados en

BANDERA 176

A. RENARD

INFORMACIONES CABLEGRAFICAS DEL EXTERIOR

DE NUESTROS CORRESPONSALES ESPECIALES, VIA EASTERN Y ALL AMERICA CABLES INC. DE "THE UNITED PRESS". — LOS ORIGINALES DE TODOS LOS CABLEGRAMAS QUE SE INSERTAN EN ESTA SECCION, ESTAN A DISPOSICION DEL PUBLICO EN ESTA IMPRENTA

Actividades deportivas mundiales

LA DELEGACION DE FOOTBALLISTAS ARGENTINOS PARTIRA HOY A CHILE

BUENOS AIRES, 2.—Mañana a las 9 de la mañana partirá en viaje a Chile la delegación argentina al campeonato suramericano de football, presidida por el señor Aldo Cantoni.

Juntamente con los argentinos irán los jugadores uruguayos que intervendrán en el campeonato.

Todos se encuentran en excelente estado físico.

Como árbitro argentino irá el señor Luis Celleri.—(U. P.)

«La reconciliación franco-alemana es la llave de la pacificación europea»

Un discurso de Herr Stressemann, ante el Partido del pueblo.— Cree que la política de Thoity contará con el apoyo de Estados Unidos.— Propone someter la cuestión de la responsabilidad de la guerra a una Corte de arbitraje.

COLONIA, 2.— La Convención del partido del pueblo ante la cual el señor Stresemann pronunció hoy un discurso, lo aplaudió calurosamente cuando el Ministro de Relaciones atacó la reciente referencia de M. Poincaré de que Alemania es la supuesta y sola potencia culpable de la guerra.

El señor Stresemann calificó las expresiones de M. Poincaré de "penosa salida después de nuestra política de pacificación."

Declaró el Ministro que el mundo está demasiado bien informado para prestar crédito al mito de que Alemania es la única responsable, y aseguró que está lista para someter el asunto de la causa de la guerra a una corte imparcial de arbitraje, pues "la humanidad tiene derecho a saber la verdad."

"Yo creo, dijo el señor Stresemann, que la política de Thoiry coincide con la política de los Estados Unidos y que el apoyo de esa nación a tal política está asegurado."

Se refirió al discurso pronunciado en Junio de 1925 en el cual el Presidente Coolidge urgió a los pueblos del Viejo Mundo para que pactaran acuerdos de seguridad mutuos, basados en el principio del arbitraje, y dijo: "Creo que las palabras del Presidente de los Estados Unidos se aplican a la reconciliación de Europa y que la política sostenida en la reunión de Thoiry entre M. Briand y yo merece el apoyo moral del mundo."

COLONIA, 2.—En su discurso pronunciado ante el partido del pueblo, el señor Stresemann, refiriéndose al pacto internacional del hierro, aseguró que los negocios eran un factor de paz para la nueva estructura de Europa.

"Los negocios—agregó— no reconocen fronteras y están destinados a eliminar las anomalías de los tratados de paz."

En seguida rechazó la insinuación de que tales combinaciones de negocios estuvieran destinadas a dificultar las empresas extranjeras.

Aseguró que ni el tratado ruso-alemán, ni las negociaciones franco-alemanas tuvieran fines contrarios a alguna potencia extranjera.

Finalmente ridiculizó la insinuación de que la política alemana fuera hostil a Inglaterra y Estados Unidos.—(U. P.)

COLONIA, 2. — El Ministro de Relaciones Exteriores señor Streseman dijo en un discurso pronunciado ante el partido del pueblo que la reconciliación franco-alemana era la clave de la pacificación de Europa.

"Esto no es una teoría, sino una realidad", fueron sus palabras textuales. "No se puede, sin embargo, prever si los pueblos están prontos a seguir a sus estadistas en este sentido".

El señor Streseman hizo un llamado a los Estados Unidos a fin de que haga posible tal reconciliación.—(U. P.)

PRIMO DE RIVERA EN Z
RA

ZAMORA, 2.—El marq
Estella visitó la Catedral y
seo Diocesano, expresán
términos elogiosos del tem
Una diputación de la
ofreció una manifestación
bernador, Presidente de la
tación orense, le habló sobr
basta de los ferrocarriles
mora a Puebla y de Za
Orense. El marqués de
metió apoyar estas obras y
guida abrazó al Alcalde,
tando sus agradecimientos
manifestación.
Después se dirigió a Tor
pañado de las autoridades
límite de la provincia de
marqués y su comitiva
viaje a Palencia.—(U. P.)

UN NUEVO ENTREDICHO ENTRE LA SANTA SEDE Y EL GOBIERNO ARGENTINO

El Papa se negaría a nombrar a Monseñor Alberti, que figura en el primer lugar de la terna. —Se repetiría el caso de Monseñor Andrea.— Monseñor Alberti habría renunciado indeclinablemente su candidatura.

(Correspondencia cablegráfica de Luis María Alvarez, exclusiva de "La Nación")

BUENOS AIRES, 2.—Acaba de ocurrir lo inesperado.

Cuando parecía entrarse en un período de buena amistad con la Santa Sede sobreviene un nuevo conflicto.

Acaba de saberse en Buenos Aires que el Papa tampoco acepta como Arzobispo de Buenos Aires a Monseñor Alberti, nombrado en el primer término de la terna que presentó recientemente el Senado al Poder Ejecutivo.

A consecuencia de estas versiones llegadas desde Roma, Monseñor Alberti mantuvo hoy una conferencia privada en el domicilio del Presidente Alvear a quien presentó la renuncia indeclinable de su candidatura alegando razones de salud.

La entrevista se prolongó en forma animada y no ha trascendido lo que en ella se trató.

Se dice que el Presidente Alvear habría rogado a Monseñor Alberti que no insistiera en su renuncia y que le diera en cambio los verdaderos motivos ocultos que lo obligaban a adoptar esa actitud.

El prelado argentino prometió volver a conversar el Lunes con el Presidente para darle una respuesta definitiva.

No se oculta en las esferas oficiales que se repite el caso de Monseñor de Andrea hace tres años.

Monseñor Alberti no es grato al Vaticano por su intervención pacifista y conciliadora con ocasión de aquel sonado conflicto de la provisión del Arzobispado de Buenos Aires.

En aquella oportunidad iban Monseñor de Andrea y Monseñor Alberti en el primer y segundo lugar de la terna, respectivamente.

El Papa se inclinó en favor del segundo.

La cuestión se suscitó porque el Gobierno no quiso modificar su terna proponiendo al Vaticano a Monseñor Alberti.

Ahora ha variado la situación, pues el Papa no acepta a Monseñor Alberti, inclinándose en favor del tercer candidato de la terna, Monseñor Bottaro.

Sería prematuro anticipar las consecuencias probables del nuevo entredicho que empieza a consecuencia de las versiones llegadas desde Roma sobre la impresión causada en el Vaticano ante el conocimiento de la nueva terna del Gobierno argentino.

Un sentimiento de estupor se propaló en los círculos políticos y sociales y en el mismo Gobierno.

Empero se confía en que no vuelvan a acentuarse las características del anterior conflicto.

El momento es de expectativa ante lo que resolverá el Presidente Alvear en el caso en que se planteara un conflicto similar al de tres años atrás con motivo de la candidatura de Monseñor de Andrea.—(Alvarez).

LA RETIRADA DE LOS CANTONE SERIA INEVITABLE

SHANGHAY, 2.—Un refugiado que se escapó de Wu-Chang por una cuerda pendiente de una muralla, ha declarado que los extranjeros sitiados cuentan con provisiones para dos semanas.

Los nativos comen perros y caballos.

La artillería de las tropas del sur sitia a Wu-Chang, aunque el general Wu-Pei-Fu y el mariscal Sun-Chuan-Fang cambian ideas para hacer levantar el sitio antes del 10 de Octubre.

Los críticos creen que la retirada de los cantoneses es
ble, a pesar de contar co
planos.—(U. P.)

PEKIN, 2. — Las info
nes que llegan de Sian F
cian que la situación de los
jeros se hace desesperada
cha ciudad.

La Legación de Estados
ha pedido a los jefes milita
permitan salir de Sian F
norteamericanos.

En Kin Kiang fué
el vapor norteamericano
para destinarlo al trans
tropas chinas.

NOTICIAS COMERCIALES E INDUSTRIALES

GRANOS

CHICAGO, 2.— Los granos que se indican quedaron a los siguientes precios: Trigo, para entrega en Octubre, 1.40 3|8 dólares por bushel; para Diciembre, 1.45 1|8; Maíz: para entrega en Octubre, 0.81 3|4 dólares por bushel; para Diciembre, 0.88 5|8; Avena: para entrega en Octubre, 0,44 1|4 dólares por bushel; para entrega en Diciembre, 0,48 3|8.— (U. P.)

CHICAGO, 2. — Hoy se cotizaron los siguientes precios de granos, en dólares, por bushel:

Trigo: para entrega en Octubre, 1.40 3|8; para entrega en Diciembre, 1.45 1|8.

Maíz: para entrega en Octubre, 0.81 3|4; para entrega en Diciembre, 0.88 5|8.

Linaza, para entrega en Octubre, 2.23 5|8; para entrega en Diciembre, 2.25 3|4. — (U. P.).

CAMBIOS

NUEVA YORK, 2.— Hoy se cotizaron los siguientes cambios: Inglaterra 484 7|8 dólares por libra esterlina; Francia 2.79 1|2 centavos oro por franco; Italia 3.75 1|2 centavos oro por lira; Bélgica 2.70 centavos oro por franco; Suiza 19.32 1|2 centavos oro por franco; Alemania, 23.81 centavos oro por reichsmark; España, 15.15 centavos oro por peseta; Yugoeslavia, 1.77 centavos oro por dinar. —(U. P.)

NUEVA YORK, 2.— Se cotizaron los siguientes cambios: Argentina, 40.87 centavos oro por peso; Chile, 12.18 centavos oro por peso. Japón, 48.45 centavos oro por yen. Perú, 3.78 1|2 dólares por libra peruana. Brasil, 15 centavos oro por milreis. Suecia, 26.72 centavos oro por corona. Noruega, 21.89 centavos oro por corona. Dinamarca, 26.53 centavos oro por corona. Austria, 14.125 centavos oro por corona. Portugal, 5.20 centavos oro por escudo.—(U. P.)

METALES

LONDRES, 2.— Cotizaciones de metales:

Cobre standard, no se cotizó.
Estaño standard, no se cotizó.
Zinc extranjero, no se cotizó.
Plozo extranjero, no se cotizó.
Plata en barras, £ 0-26-11|16.
Mercurio, la botella, £ 15-16-3.
Tungsteno, £ 0-15|9.—(U. P.)

NUEVA YORK, 2.— Los metales se cotizaron como sigue: Estaño, 71 centavos oro por libra; cobre, 1425 centavos oro por libra.—(U. P.)

VALORES SALITREROS

LONDRES, 2.—Se cotizaron los siguientes valores salitreros a los precios que se indican:

Angela Nitrate Co., no se cotizó. Alianza Nitrate Co., 180. New Pacha Jazpama Nitrate Co., 10. New Tamarugal Nitrate Co., 22. Pan de Azúcar Nitrate Co., 22 1|2. Rosario Nitrate Co., 15 1|2. Salar del Carmen Nitrate Co., 25. Santa Catalina Nitrate Co., 15. Tarapaca and Tocopilla Nitrate Co., no se cotizó. London Nitrate and Railway Co., 47 1|2. Aguas Blancas Nitrate Co., no se cotizó. Anglo Chilean Nitrate Co., no se cotizó. Lautaro Nitrate Co., 807. Liverpool Nitrate Co., 35. Santiago Nitrate Co., 22 1|2.—(U. P.)

TOKIO, 2.—La tasa bancaria ha sido reducida de 2.10 a 1.8. —(U. P.)

FERTILIZANTES

NUEVA YORK, 2.—Los fertilizantes se cotizaron como sigue:

Sulfato de amoníaco en doble bolsa, los cien kilos, 2.50 dólares. Nitrato de soda al 90 por ciento, 2.36 dólares. Fosfatos ácidos,, 60. Cloruro de potasio, en bolsas de 80 a 90 por ciento, 34.90 dólares la tonelada. Sulfato de potasio, 45.85. —(U. P.)

EL ALGODON

LIVERPOOL, 2.—El algdón se cotizó a los siguientes precios para entrega en las fechas que se indican:

Para entrega en Octubre, 7.32 peniques por libra.

Para entrega en Noviembre, 7.36 peniques por libra.

Para entrega en Diciembre, 7.43 peniques por libra.

Para entrega en Enero, 7.51 peniques por libra.

Para entrega en Febrero, 7.58 peniques por libra.

Hoy se vendieron 4,000 fardos. —(U. P.)

NUEVA YORK, 2.— El algodón, para entregas en las fechas que se indican, precios en centavos oro por libra, se cotizó como sigue: para Octubre 13.90; para Diciembre 13.27; para Enero, 13.35; para Marzo, 13.60; para Mayo, 13.82; para Junio, 13.95. —(U. P.)

ESPAÑA

Orden y calma en todas las armas

RETIRO DE OFICIALES

MADRID, 2. — El orden y la calma es el sentimiento que predomina entre los oficiales de todas las armas.

Se informa que el Gobierno tiene al intención de conceder una amnistía general en favor de los oficiales de artillería, de los cuales 83 oficiales que se encuentran encarcelados, y 80 desterrados a pequeñas ciudades de provincia.

Muchos de estos oficiales, que aún no han sido castigados, han solicitado que se les permita presentar la renuncia, prefiriendo abandonar la carrera antes que aceptar del Gobierno de concederles segundos lugares en las promociones, cosa que consideran peor.

Muchos oficiales de artillería que poseen fortuna privada, se retiran del ejército, pero los más pobres descansan en la suscripción iniciada en beneficio de ellos por los oficiales de caballería, suscripción a la que se satisface abundantemente. — (U. P.).

LLOYD GEORGE ATACA LA POLITICA MINERA DEL GOBIERNO

Los obreros del distrito de Bertillery, rechazan las proposiciones de Baldwin

campaña de Otoño en pro de la reforma de las leyes sobre las tierras, dijo que si el conflicto en las minas de carbón era solucionado en forma airada y poco satisfactoria, se llegaría al comienzo de acontecimientos quizá peores.

"Si los mineros vuelven al trabajo—agregó—se iniciará sencillamente otra lucha.

No habrá paz aquí y este país, que trata de reconstruir el destrozado templo de su prosperidad después de la guerra más grande de la historia, no irá fácilmente a reponerse, porque el Gobierno ha encarado muy mal esta lucha industrial, la más grande de nuestra historia."—(U. P.)

LONDRES, 2.— Lloyd George, continuando sus observaciones sobre el conflicto de las minas de carbón, dijo que, aún en el caso de que el paro fuera solucionado en la conferencia de delegados del Jueves próximo, sería la lucha nacional más larga presenciada jamás por Inglaterra, pues su duración será de 23 semanas y reviste un carácter especialmente grave por haberse producido al final de 6 años de desocupación y de malos negocios.

Declaró también que los propietarios de las minas eran "la única parte que había logrado colocarse al final de la lucha que en mejor posición que la que pedían. Los obreros sufrieron graves daños y el Gobierno ha experimentado fuertes pérdidas que estimo irreparables".

Haciendo notar la gravedad de la decisión que se adoptará en la próxima reunión que los mineros celebrarán el Jueves, manifestó que, a pesar de que a todos se les había dicho lo contrario, las poblaciones de las zonas mineras han experimentado grandes sufrimientos y severas privaciones. "La nación— agregó— ha soportado graves pérdidas; sin embargo, propietarios de las minas obtendrán más al final de la lucha que lo que pidieron al principio".

Afirmó que el Gobierno no había sido firme y que había sido tratado desdeñosamente, por primera vez en la historia de Inglaterra, por los propietarios de las minas.

Después añadió: "Los mineros tienen plena desconfianza. La nación se encuentra sencillamente oprimida por la desesperación".

En seguida reiteró sus proposiciones sobre reforma de las leyes referentes a las tierras para aumentar el número de personas sin trabajo, la producción de artículos alimenticios y la salvaguardia de las posesiones de los agricultores.—(U. P.)

LONDRES, 2.— Se anuncia que los mineros del distrito de Bertillery rechazaron por unanimidad las proposiciones del Gobierno para el arreglo de la huelga en las minas de carbón.—(U. P.)

A usted chileno
LE INTERESA SABER QUE

El camión inglés FODEN a vapor, con 6 1|2 toneladas de carga fué ayer a LAS CONDES y volvió, en perfectas condiciones.
Si desea conocer detalles, diríjase a

F. SANTA CRUZ & CIA. Ltda.

EDIFICIO DIAZ, DEPARTAMENTO 9 — CASILLA 1321

GOODYEAR
ALL-WEATHER

Neumáticos de Cuerda GOODYE
"Heavy Duty" para trabajos pesa
más fuertes, gruesos y resistentes
los de tipo corriente. Banda de rodam
to "All-Weather-Tread" gruesa y ho
Paredes laterales reforzadas. Arma
resistente de cuerdas GOODYEAR "S
PERTWIST" extremadamente elás
y durables.

EQUIPE SU COCHE PESADO O SU CAMION DE CARGA O SU GONDOLA CON LOS

NEUMATICOS "HEAVY DUTY"

GOODYEAR

FABRICADOS con SUPERTWIST
EN VENTA EN TODAS LAS CASAS DEL RAMO
The Goodyear Tire & Rubber Export Co. Bandera 650 — Santiago — Casilla 4017.

INFORMACIONES CABEGRAFICAS DEL EXTERIOR

DE NUESTROS CORRESPONSALES ESPECIALES, VIA EASTERN Y ALL AMERICA CABLES INC. DE "THE UNITED PRESS". — LOS ORIGINALES DE TODOS LOS CABLEGRAMAS QUE SE INSERTAN EN ESTA SECCION, ESTAN A DISPOSICION DEL PUBLICO EN ESTA IMPRENTA

LOS NEGOCIOS EN EE. UU. DURANTE EL MES DE SETIEMBRE

Continúa la prosperidad comercial.— La situación de la industria y el régimen republicano.— Halagadoras perspectivas de la industria siderúrgica.—La baja del algodón.

(Resumen comercial cablegráfico de Lloyd Allen, exclusivo para "La Nación")

NUEVA YORK, 2.— El estudio preliminar hecho por los estadísticos respecto de la marcha de los negocios durante el mes de Setiembre, en todo el país, ha revelado que continúa en forma pronunciada la prosperidad general que llega a ser la clave básica de la política.

Se cree que los candidatos republicanos, en la campaña que llevarán a cabo durante el mes de Octubre para las elecciones de Noviembre, recalcarán que esta próspera situación industrial es el resultado natural del régimen republicano del presidente Coolidge.

En el curso del mes de Setiembre se efectuaron transacciones de acciones, en la Bolsa de Comercio, que arrojaron el número de 38.373,000 acciones, cantidad que es la mayor que se registra para un mes de Setiembre, con excepción del año pasado, en que el número de acciones transadas fué superior en 250,000 al actual.

Otro dato, que puede servir de barómetro del estado de los negocios es el consumo de energía eléctrica que es ahora un quince por ciento superior al que había a principios de otoño, al año pasado.

Simultáneamente la carga en los ferrocarriles alcanzó la cifra sin precedente de 1.187.000 carros en la semana que terminó el 18 de Setiembre.

Las perspectivas de la industria siderúrgica son optimistas. Han continuado las grandes compras de rieles y los corredores esperan que en breve habrá pedidos por un millón de toneladas, para entrega en el año próximo.

La baja general del algodón alarma a los estados productores de ese artículo. Por ejemplo, los banqueros de Texas se reunieron y acordaron encarecidamente que se mantuvieran durante un ao más, en los depósitos, tres millones de fardos, con el propósito de reducir el exceso existente y estimular los precios.

Por otra parte, el azúcar marcó un nuevo récord del alza en este año, llegando la refinada a cotizarse a razón de seis centavos oro la libra.

Las perspectivas de la cosecha de granos, en Europa, se mantienen inferiores a la normalidad, especialmente en Rusia; sin embargo, por el momento no ha habido movimiento en la exportación de trigo estadounidense. (ALLEN)

"IL POPOLO D'ITALIA" COMENTA LA ENTREVISTA DE MUSSOLINI Y CHAMBERLAIN

Sostiene que el Tratado de Versalles, puede y debe ser revisado

MILAN, 2.— "Il Popolo d'Italia" dice que no se necesita el genio de un Cavour o de un Bismarck para comprender que Inglaterra e Italia, en vista de su posición geográfica, se hallan conjuntamente interesadas en la tranquilidad del continente, cuya perturbación no podría serles indiferentes.

Agrega que sería antojadizo aliarse a Londres y Roma contra París y Berlín o a Llorne contra Thoiry.

La línea del Rhin sugiere motivos para un acuerdo político conjuntamente con los acuerdos económicos. Al mismo tiempo, Inglaterra e Italia hallan motivos para un acuerdo sobre vigilancia común, por su parte, así como una garantía pacífica para el equilibrio de la Europa Central.

En resumen, según el diario nombrado, los acuerdos anglo-italiano y franco alemán se completan mutuamente, más bien que ser antagónicos.

Finalmente, dice, que el Tratado de Versailles puede y debería ser revisado; pero no en favor de Francia y Alemania solamente, puesto que contiene derechos que interesa a otros.—(U. P.)

INDIA

SE PROCLAMO EL ESTADO DE EMERGENCIA EN BENGALA

CALCUTTA, 2.—Ha sido proclamado el estado de emergencia en el área residencial de Bengala, en conformidad al Acta de Seguridad.

Primeramente, el estado de emergencia fué proclamado en Mayo y continuó en vigencia hasta Agosto.

Después de este mes persistió la tensión comunal y numerosos activos promotores de disturbios regresaron a Calcutta, poniendo en peligro la tranquilidad pública.

El peligro aumentará probablemente entre el 6 y el 31 del presente mes, cuando casi diariamente se efectúan ceremonias y procesiones.—(U. P.)

Mr. KELLOGG NO HA PRESENTADO AUN SU FORMULA DEFINITIVA

WASHINGTON, 2.—Un alto funcionario del Departamento de Estado ha manifestado que no se ha sometido a Chile fórmula definida alguna para la solución del problema de Tacna y Arica.

Agregó que las conferencias celebradas hasta ahora con los Embajadores de Chile y del Perú constituyen los preliminares de la posible presentación de proposiciones definidas, que se haría posteriormente.

Indicó la posibilidad de que el Secretario del Departamento de Estado, Mr. Kellogg conferenciara de nuevo, separadamente con ambos Embajadores, el Lunes próximo.—(U. P.)

EL DOCTOR LEA PLAZA EN BUENOS AIRES

(De Luis María Alvarez, exclusivo para "La Nación")

BUENOS AIRES, 2.—Los diarios se ocupan del distinguido hombre de ciencia Hugo Lea Plaza, que se encuentra aquí con el propósito de vincularse a la ciencia argentina.

El viajero celebró esta noche una entrevista con el Rector de la Universidad de Buenos Aires, doctor Ricardo Rojas y cambió ideas sobre el intercambio intelectual de las Universidades de Santiago y Buenos Aires, como asimismo de las reformas educacionales.

También conversó con el Decano de la Facultad de Medcina.

El doctor Lea Plaza fué recibido en sesión extraordinaria por la Sociedad de Psiquiatría. En esta ocasión el profesor chileno dió una interesante conferencia y el mismo día dió una lección clínica en la cátedra neurológica del doctor Alurroldre.

En sucesivas conversaciones con sus colegas argentinos el doctor Lea Plaza ha cambiado ideas sobre la conveniencia de realizar en el año próximo en Buenos Aires una Conferencia Suramericana de Neurología, Psiquiatría y Medicina Legal.

La próxima semana quedará formada la comisión organizadora de este certamen.

El viajero estudia en estos momentos el reformatorio para abandonados y delincuenttes.

Mañana le ofrecerán un almuerzo los profesores argentinos. — (Alvarez).

LOS LEADERS POLITICOS ESPAÑOLES ANTE LAS ACTIVIDADES DEL GOBIERNO

Don Miguel Villanueva concurrió también a evitar la firma del decreto que convocaba una Asamblea.— Desaprueba abiertamente el tratamiento dado a los oficiales de artillería.

(Correspondencia cablegráfica de A. L. Bradford, exclusiva para "La Nación")

PARIS, 2.— El prominente miembro del partido liberal y ex-Ministro señor Miguel Villanueva fué entrevistado en Madrid.

El señor Villanueva tiene su brazo derecho vendado todavía y sin movimiento a causa de la fractura que sufrió en un accidente en San Sebastián. Esto no impidió que el señor Villanueva, en forma enérgica, recalcara que su opinión era fundamentalmente igual a la de otros leaders que se reunieron en San Sebastián para protestar en contra de la entonces inminente firma del decreto que convocaba a una nueva Asamblea Nacional.

El señor Villanueva dijo: "Por lo que a mí se refiere, no tengo ninguna razón para esconder mi convicción sobre el particular. La situación que se habría creado, en caso de que el decreto hubiera sido firmado por el rey, habría sido equivalente a la anulación de la constitución y habría muerto toda esperanza de que volviera a estar en vigor nuevamente.

Piense que yo juré acatarla en mi calidad de diputado, después como Ministro y en seguida como Presidente de la Cámara de Diputados; y aún el mismo rey debe su trono a la Constitución de 1876, que su padre sancionó.

"Es de la más alta importancia para cada cual, en las actuales circunstancias, estudiar cuidadosamente todas las posibles repercusiones de sus actos y consultar a su conciencia respecto de la mejor manera de servir a la madre patria. Uno debe hacer frente a la verdad en toda amplitud y ¿por qué no admitirlo? en su más penoso significado."

El mencionado político declaró que no hay nada de cierto todavía pero que ha oído que varios personajes influyentes, han declarado que hay razones para creer que el decreto referente a la convocación de la Asamblea, en la forma en que fué anunciado, nunca será firmado, "para mí ese decreto es una enormidad".

En la forma más amplia desaprobó el tratamiento que se ha dado a los oficiales de artillería y dijo: "Es increíble que un violento capricho sea suficiente motivo para que el premier desuna al Ejército y humille a hombres de la más alta valía que han servido al país y a los cuales se ha tratado peor que si hubieran sido bandidos".

A este respecto citó el ejemplo de un coronel amigo suyo al cual encontró en un camino de Pamplona, caminando entre dos guardias civiles que lo llevaba a la prisión en la fortaleza. Villanueva ofreció al coronel y a su guardia su automóvil a fin de que efectuarán el viaje. Los guardias dudaron y finalmente dijieron que se veían obligados a rehusar a pesar del grande respeto que les merecía el anciano.

Al terminar la entrevista, el señor Villanueva, explicó que definitivamente el documento de protesta colectiva de parte de los ex-jefes no se presentó al rey en San Sebastián porque temieron que no fuera suficialmente expresivo desde que algunos puntos de vista diferentes habrían obligado a compromisos. "Por mi parte estimo preferible expresar mi modo de pensar personalmente, lo mismo que en nombre de mi partido político. Otros lo hicieron en igual forma".—(A. L. BRADFORD).

ALEMANIA

UN CABLE ALEMAN EN LAS ISLAS AZORES

BERLIN, 2.—El vapor alemán "Neptune", dedicado a tender cables, llegó a las islas Azores a fin de terminar la instalación del cable de Emden a las Azores.

Se cree que esta línea proporcionará las comunicaciones cablegráficas más rápidas entre Alemania y América.—(U. P.)

EXTENSION DEL PACTO EUROPEO DEL HIERRO

BERLIN, 2.—Se efectúan negociaciones a fin de que las industrias metalúrgicas de Austria, Hungría y Checoeslovaquia participen en el pacto europeo del hierro.—(U. P.)

EL PUBLICO NO ACEPTA EL SISTEMA DE TRANSITO NORTEAMERICANO

BERIN, 2. — Las escenas de mayor desórden que se observan desde el tiempo de la revolución se han producido con motivo de la introducción de los sistemas de tránsito de Nueva York.

El pueblo y la prensa protestan de este sistema que ha retardado el tránsito en varias horas. —(U.

CARIÑOSO HOMENAJE POPULAR AL PRESIDENTE HINDENBURG

BERLIN, 2. — Una numerosa muchadumbre se estacionó frente a la residencia del Presidente Hindenburg y una delegación de un centenar de personas pasó a presentar sus respetos al Presidente con ocasión del aniversario de su natalicio.

Se han enviado al Presidente numerosos obsequios entre los que figuran barrilitos de cerveza, salchichas, vinos y un canasto de langostas.—(U. P.)

AL MARGEN DEL CABLE

La relación entre las variaciones de la radiación solar y los fenómenos meteorológicos

por JULIO BUSTOS NAVARRETE

No existe relación directa entre las manchas solares y los cambios atmosféricos, sino entre la radiación solar y el tiempo, lo que es enteramente diferente. — Las discusiones sobre esta materia en la American Meteorological Society.—La opinión de Mr. Hale, Director del Observatorio de Monte Wilson. —Una carta de Mr. Clayton.— Las investigaciones en nuestro país

Debo aclarar algunos puntos publicados en una información cablegráfica de la United Press, que apareció en "La Nación" de ayer.

En dicha información, se citan opiniones de sabios eminentes, tales como Mr. Helm Clayton y Mr. Charles G. Abbot. De la síntesis de dicha información se desprende, al parecer, que se trata de encontrar la relación entre las manchas solares y el origen de los ciclones.

La relación entre los fenómenos solares y terrestres se ha discutido desde mucho tiempo a esta parte. Se han formulado cientos de teorías, cual de ellas más utópicas e inaceptables. Se ha dicho que las manchas solares provocaban terremotos, epidemias y enfermedades, según lo ha llegado a asegurar el propio Abate Moreaux. Todo esto era sencillamente absurdo, y precisamente, por la acción de la charlatanería, cuando se hablaba en una Academia Científica sobre esta materia, inmediatamente se notaba cierta desconfianza de parte de los asistentes.

Por eso, en el caso actual, es muy importante dejar esclarecido netamente los hechos.

Nadie asegura en la actualidad una acción directa de las manchas solares sobre los terremotos, nadie asegura una acción directa de las manchas solares sobre los huracanes, nadie atribuye cualidades y efectos misteriosos a estos fenómenos naturales. Todo lo que se asegure sobre la materia es inexacto.

Lo que la ciencia trata de establecer hoy día, es la relación **entre las variaciones de la radiación solar y el tiempo.** Entre las variaciones de las radiaciones térmicas del sol y la temperatura, la presión y las lluvias. Y sobre esta materia precisamente versan los trabajos de Mr. Clayton y Mr. Abbot, y tantos otros.

En el último Congreso de la Sociedad Meteorológica Americana, se planteó el problema de la relación de las variaciones de la radiación solar y el tiempo. Por una parte los representantes de la Smithsonian Institution, asociación particular, que tiene observatorios propios en diferentes partes del mundo, y obra en relación con la Carnegie Institution y el Observatorio de Monte Wilson, aseguraron que la radiación solar experimenta fluctuaciones y que estas fluctuaciones influían sobre el estado del tiempo. Por su parte, los meteórologos oficiales del Weather Bureau, negaban esta relación y sostenían sus doctrinas clásicas.

Era la eterna historia que se repite en Francia entre las leyes de Guilbert, y las críticas de los meteórologos oficiales, y en casi todas partes del mundo.

El problema fué planteado en el siguiente terreno: **Si la radiación solar es la causa fundamental de los fenómenos meteorológicos, luego, cualquier aumento o disminución de esta radiación, debe influir sobre dichos fenómenos.**

En seguida se trató de comprobar los dos puntos siguientes: 1.o Las fluctuaciones de la radiación solar. 2.o La influencia sobre los fenómenos atmosféricos.

La Smithsonian Institution de los Estados Unidos, en unión con la American Geographycal Society, han establecido una red mundial de Observatorios Heliofísicos, destinados a medir las variaciones diarias de la radiación solar.

El Observatorio Central de esta red, es **el Observatorio de Monte Wilson,** el más grande del mundo, situado en Pasadena, California; existen otros observatorios en Harqua Hala, Arizona, el Montezuma Observatory, es una montaña cerca de Calama, Chile, y el gran Observatorio de Sud Africa, instalado últimamente. **Además, se efectúan investigaciones sobre la misma materia en el Observatorio del Ebro, en el Observatorio de Meudon, en el Kodaikanal Observatory, en el Observatorio de Greenwich.**

Los Pirheliómetros que se usaban anteriormente eran instrumentos antiguos e inadecuados para medir las variaciones de la radiación solar. La influencia perturbadora de la atmósfera malograba todas sus indicaciones, y en este punto tenían razón los meteórologos oficiales.

Pero todo inconveniente es luego subsanado por el progreso de la ciencia.

Pronto se descubrió el **Espectro bolómetro.** Este maravilloso instrumento, permite medir directamente las variaciones de la radiación solar excluyendo la influencia de la atmósfera. En efecto, por una ley física conocida, **los aumentos de la radiación solar, vienen acompañados de una intensificación de las líneas espectroscópicas en el sentido de las radiaciones ultravioletas, en cambio, los descensos de la radiación solar vienen acompañados de un desplazamiento de la zona de máxima intensidad espectroscópica en el sentido de las radiaciones infra rojas.**

Y es así, como en los observatorios de la Smithsonian Institution, se mide diariamente las varaiciones de la radiación solar en calorías y milésimas de calorías.

Las manchas solares y las fáculas, si bien no tienen una influencia directa, sobre los fenómenos terrestres, obran directamente.

Los aumentos de la radiación solar coinciden con los aumentos de la actividad de las manchas; en cambio, cuando un grupo numeroso de manchas cruza la parte central del sol, se produce un descenso transitorio de la radiación solar.

Por su parte, las intensas fáculas de los limbos producen un notable aumento de la radiación solar.

Luego, estas variaciones de la radiación solar, están íntimamente ligadas a los fenómenos que se desarrollan en la Fotosfera Solar.

Por medio del Estudio de estos fenómenos Mr. Helm Clayton, y actualmente Mr. William Hoxmark, han llegado a pronosticar con anticipación las variaciones de la radiación solar.

En la Oficina Meteorológica de la República Argentina, la primera en Sur América, se publica un **Pronóstico meteorológico Semanal**, análogo al nuestro, basado en el cálculo de las variaciones de la radiación solar.

Las investigaciones de Mr. George E. Hale, director del Observatorio de Monte Wilson, han permitido descubrir que las manchas solares no son más que vórtices hidrodinámicos en la superficie de la Fotosfera. Es algo así, como un epifenómeno de una causa más honda. En efecto, la rotación ciclónica de las masas incandescentes, genera un intenso campo electromagnético en el interior del núcleo de las manchas solares. Este campo electromagnético es puesto de manifiesto mediante la observación del fenómeno **Zeeman**, que consisten en el desdoblamiento de ciertas rayas espectroscópicas. Según, el sentido de esta desviación, se puede determinar la polaridad electromagnética de las manchas solares. Se ha descubierto así que las manchas solares, presentan alternativamente polaridades positivas y negativas en largos intervalos, que coinciden con los otros períodos de la actividad solar.

Las investigaciones de Karl Stormer, por otra parte, han confirmado que las radiaciones eléctricas del sol, no tienen una intensidad constante. Al igual que las radiaciones caloríferas, sufren variaciones de un día a otro.

Cuando un enorme grupo de manchas solares cruza la parte central del sol, las corrientes electrónicas que emanan de dicha región, impulsadas por la **presión de radiación**, atraviesan la Cromosfera y la Corona Solar, formando los famosos Streamers o rayos Coronales. Después de 42 horas y 52 minutos, la perturbación electromagnética llega a la Tierra y penetra por las zonas de menor resistencia de su campo electromagnético es decir, los polos magnéticos. Al atravesar la corriente electrónica las capas superiores de la atmósfera produce un efecto análogo que en el interior de los tubos de Crookes. El aire enrarecido a 200 y 300 kilómetros de altura, a una presión que no alcanza a un décimo de milímetro de mercurio, se ilumina, produciendo el maravilloso fenómeno de las auroras polares. Luego al penetrar la corriente electromagnética a la Tierra produce perturbaciones de notable interés.

Por otra parte, la influencia de las variaciones de las radiaciones caloríferas del sol sobre el tiempo, ha sido comprobada en diferentes partes del mundo por eminentes investigadores y hombres de ciencia

Como medidas exactas de la radiación solar se tienen solamente desde hace pocos años, es natural que los estudio comparativos recién estén iniciándose.

Sin embargo, cabe la satisfacción de expresar, que en casi todas las partes del mundo donde se han hecho estos estudios comparativos hasta la fecha, se ha encontrado una relación manifiesta.

Mr. Harry Helm Clayton, Director de Blue Hill Observatory, ha emprendido investigaciones de Meteorología Mundial, cuyos resultados han sido publicados en un volumen últimamente. En sus trabajos llega a las siguientes conclusiones:

1.o — Que los aumentos de la radiación solar producen descenso de la presión, y aumento de la temperatura y las lluvias en las Zonas Ecuatoriales y Polares.

2.o — Que los aumentos de la radiación solar producen aumento de la presión, descenso de la temperatura y disminución de las lluvias en las zonas templadas entre los 40 y 60 grados de Latitud Norte y Sur.

Este efecto inverso tiene su explicación científica enteramente de acuerdo con la meteorología dinámica moderna.

3.o — Que los descensos de la radiación solar, tienen un efecto inverso a las relaciones expresadas anteriormente.

Luego, no ha de proceedrse con el mismo criterio para aplicar las leyes de Clayton en cualquiera parte del mundo.

Y finalmente he de referirme a las conclusiones obtenidas en nuestro país.

En nuestro trabajo sobre "la radiación solar y las lluvias desde el año 1850 hasta 1925", es decir, durante tres cuartos de siglo, hemos comprobado una manifiesta relación entre ambos fenómenos.

Basándonos en dicho trabajo, en Enero publicamos una información especial en "La Nación" anunciando que el presente año sería lluvioso.

Las últimas investigaciones que acaban de terminarse, han permitido comprobar también una estrecha relación entre las variaciones anuales de la temperatura y la radiación solar. Cuando este estudio esté completamente terminado, se podrá pronosticar los caracteres generales del próximo Verano, si será excesivamente caluroso o moderado.

A continuación transcribo una carta del sabio norteamericano Mr. Helm H. Clayton, que envió a Mr. Charles G. Abbot, haciendo referencia a nuestras investigaciones:

"Estimado señor Charles G. Abbot: He recibido su carta del 9 de Setiembre incluyendo la comunicación del señor Julio Bustos Navarrete, de Chile. Es una interesante contribución y yo debo de manifestarle mi agrado de recibir sus próximos trabajos. Incluyole sus diagramas y sus cartas en la presente.

La correlación inversa de la presión y la radiación solar en Coquimbo, es la misma que había encontrado para la región Sur del Brasil, y para el trópico en general. En Valdivia, la correlación suele ser directa, y así es el término medio".

En otra parte de la carta de Mr. Clayton, manifestaba: "La relación entre la radiación solar y el tiempo es algo complicada y variable. A veces se ve una relación fácilmente, pero otras no aparece una relación constante, a primera vista. Esto es debido 1.o A que las medidas de la radiación solar son variables; 2.o Hay una tendencia de los efectos a agruparse en zonas, unos positivos y otros negativos, y estas zonas cambian de posición con la intensidad de la radiación solar; 3.o Se forman centros de máxima de los cuales salen ondulaciones. Entonces, para el uso de las medidas en el Pronóstico, es necesario determinar la posición de estos centros y seguir los efectos de una zona a otra".

Como se ve, pues, el problema de la relación entre las variaciones de la radiación solar y el tiempo es más complejo de lo que parece a primera vista. No hay efecto sin causa; todas las variaciones atmosféricas están rigurosamente controladas por las variaciones de la radiación solar.

Nuestras investigaciones han sido también confirmadas por Mr. Abbot, y en centros científicos europeos, tales como el Observatorio de Cartuja y otros.

En el presente artículo he tratado de sintetizar, en cada párrafo, las conclusiones fundamentales de los estudios sobre la radiación solar y el tiempo. Como se ve, no se trata de una sencilla relación entre el paso de un grupo de manchas, un terremoto o un huracán. Se trata de algo enteramente diferente, de variaciones de la energía que nos llega del sol. Básteme decir, que una variación de diez milésimas de caloría en los valores diarios de la radiación solar, representa una variación de un millón de calorías por kilómetro cuadrado de superficie en un minuto. En el transcurso de un día, y en extensiones de miles de kilómetros cuadrados, estas variaciones diarias de la radiación solar representan cifras fabulosas de billones, trillones, o quintillones de calorías. Y solamente así se explica los asombrosos efectos que tiene sobre la atmósfera terrestre.

Observatorio de El Salto, a 2 de Octubre de 1926.

J. B. N.

VISION COMERCIAL
tiene el industrial que en sus talleres de planchado usa la :-
Plancha Eléctrica
Pida datos y demostraciones:
Compañía de Tracción y Alumbrado de Santiago

Necesito comprar
una estantería para cigarrería.
Dirigirse: E. MOLINA, CASILLA 81-D.

MEDIAS FINAS
Importadas negras y de color liquida por cuenta de las fábricas, representante
ESTADO 363, ALTOS

SUERO Y VACUNA ANTI-ALFA FERRAN
Creación del sabio doctor Ferrán, autor de que la tisis nace de microbios Alfas. Cura y da fuerza asombrosa al PRE Y TUBERCULOSO. 10 inyectables Vacuna, a guagüitas, inmunízalas de tuberculosis. Milagrosa en catarros intestinales, inflamación de mucosas y enfermedades crónicas producidas por Alfas (tisis incipiente) Inyección días alternos, a la 3.a, cura: Convulsiva, asma, bronquitis y toses rebeldes. Petrizzio, Cañón, Bentjerodt y U. Americana 55 (Base: Cultivos Alfas).

Señorita competente
en trabajos de oficina, con conocimientos y práctica en Contabilidad se necesita como reemplazante para uno o dos meses.
Rosas 1352

:-GRAN ALMUERZO-:
SOLO POR CUATRO PESOS EN EL
PALACE HOTEL
Alameda esquina San Alfonso, una cuadra de la Estación Central

ACABAMOS DE RECIBIR
Taffetán de Seda ancho 100 ctms. en todos los colores de última Moda.
Espumillas Francesas en 28 colores de última novedad ofrecemos desde $ 25.90 el metro.
ESTADO 64 LA RIOJANA ESTADO 64
BLANCO HNOS. Y CIA.

VALPARAISO

EL ULTIMO SOBREVIVIENTE DE LA GUERRA CONTRA ESPAÑA

HA FALLECIDO EN ANCUD EL INGENIERO 1.o DE LA ARMADA, DON PEDRO GARCIA

Se ha comunicado a la Superioridad Naval que el 25 de Setiembre último ha dejado de existir en Ancud el ingeniero 1.o en retiro don Pedro García, quien sirvió a la Armada por espacio de 30 años.

El señor García era el último sobreviviente de la homérica campaña que el año 1866 emprendiera Chile contra España, campaña en la que el extinto tomó parte a bordo de las débiles naves que en aquel entonces formaban nuestro poder naval en el Pacífico.

ANOCHE SE ALLANO LA SALA DE RULETA DEL CLUB DE SETIEMBRE

Agentes del servicio de investigaciones llevaron a cabo anoche, a las 11.30, un allanamiento a la sala donde funcionaba una ruleta, en el Club de Setiembre, sorprendiendo a 35 personas entregadas de lleno al juego.

Los agentes sólo encontraron una débil resistencia de parte de los porteros.

Los detenidos todos personas de figuración, salieron en libertad poco después de haber sido reducidos a prisión, previa fianza rendida ante el 2.o Juzgado servido por el juez señor Cavieres, quien fué el que expidió la orden de allanamiento.

SOBRE AYUDA A LAS COMPAÑIAS NAVIERAS NACIONALES

OBSERVACIONES DE UN MARINO QUE ESTUVO EN EL EXTRANJERO

A propósito de la ayuda que se ha pedido al Gobierno para evitar la venta de los vapores "Teno" y "Aconcagua" a una firma extranjera, en la mañana de ayer tuvimos oportunidad de conversar con un idstinguido oficial de la Armada que durante algún tiempo estuvo desempeñando el cargo de adicto naval ante un Gobierno extranjero.

LA AYUDA EN OTROS PAISES

En otros países más previsores que el nuestro—nos dijo—el Gobierno concede una ayuda efectiva y amplia a todo armador nacional. Pero es una ayuda que no está solamente en el papel, sino en hechos efectivos y prácticos.

El sistema más usado es que el Gobierno compre cierto número de acciones de las compañías, nombrando ante cada una de ellas un delegado que lo representa en las reuniones del directorio. Participa así en los acuerdos y resoluciones que se adopten.

Este sistema tiene la ventaja que el Gobierno no invierte capitales sin percibir renta como ocurre en el caso de las subvenciones, sino que, como cualquier accionista, percibe gruesos dividendos sobre el dinero invertido en acciones. De esta manera el Gobierno tiene garantido el capital invertido por cuanto su delegado está al corriente del manejo y estado de los negocios de la compañía y percibe una renta sobre el dinero de las acciones.

LO QUE DEBEMOS HACER

Nosotros debemos hacer igual cosa, aún cuando solamente sea con aquellas firmas que extiendan sus líneas al extranjero.

Ahora bien, interesado el Estado en que las compañías tengan el mayor número de carga, puede conceder ciertas franquicias a las mercaderías que lleguen al país a bordo de naves nacionales. Por ejemplo, la rebaja de un tanto por ciento de los derechos aduaneros, etc., etc. Esta rebaja podría estar compensada con la elevación de un tanto por ciento igual en las mercaderías que de la misma procedencia fueran internadas en el país por vapores extranjeros.

LOS FLETES Y PASAJES FISCALES

Aquí en este país—nos agregó—ocurre una cosa que no ocurre en otro país del mundo.

Todos los pasajes y fletes que el Estado concede a sus empleados son extendidos a favor de compañías navieras extranjeras.

En otras naciones, estos pasajes y fletes son extendidos única y exclusivamente a favor de naves nacionales.

Si esto se hiciera en Chile, ya tendrían los armadores nacionales, por este solo capítulo, una ayuda efectiva y práctica.

Que se estudien los sistemas que otros Gobiernos han adoptado para proteger su marina mercante y se hará una labor eficaz y verdaderamente patriótico y se hará una labor eficaz y verdaderamente patriótica,—terminó diciéndonos nuestro entrevistado.

MOVIMIENTO MARITIMO

Ayer llegaron:
El Santa Rosalía, de Nueva York.
El Pear Branch, de Liverpool.
El Orompello, de Lebu.
Ayer salieron:
El Tarapacá, para Punta Arenas.
El Flora para Corral.
El Venezuela, para Génova.
El Rakuy - Maru, para Hong Kong.
El Orcoma, para Liverpool.
El Palena, para Guayaquil.
Hoy llegan:
El Spreewald de Amberes.
El Margit, de Iquique.
Hoy sale:
El Turpin, para Amberes.
Mañana llegan:
El Sesóstris, de Amberes.
El Huasco, de Guayaquil.
El Chiloé de Lota.
El Essequibo, de Talcahuano.
El Martes sale:
El Chiloé para Arica.
El Miércoles sale:
El Essequibo, para Nueva York.
El Jueves llegan:
El Mapocho, de Lota.
El Breda, de Hamburgo.

LA JUNTA PERMANENTE DE CONCILIACION.— Mañana se reunirá en la Inspección Regional del Trabajo de este puerto los presidentes de los Sindicatos industriales y profesionales de la provincia para cambiar ideas sobre la constitución de la Junta Permanente de Conciliación que como se ha informado, constituirá el día 17 del presente.

IMPORTANTE NEGOCIACION INDUSTRIAL.—La Sociedad Anónima Argentina "Cía. de Carbones Sud-Americano" con asiento en Rosario de Santa Fe (Rep. Argentina) ha vendido su activo y pasivo a una Sociedad que se ha constituido en Valparaíso, con un capital de 5 millones de pesos y denominada Compañía Industrial de Carbones y Pinturas.

Esta nueva sociedad se dirigida por las siguientes personas: señores Carlos Castillo, Rafael orres, Almirante Luis Langlois Pedro Luis Vidal, Carlos Antúnez Cazotte.

Todas ellas personas prestigiosas del alto comercio y banca de este puerto.

EL PROCESO DEL BANCO ESPAÑOL.—Ayer salió en libertad bajo fianza el ex-corredor de la Bolca don Eugenio Rodríguez Vergara que como se sabe, se encuentra procesado dentro de esta causa.

PROCESO POR CONTRABANDO DE ORO.—Desde ayer el Ministro en visita a cargo de este proceso, ha empezado a conocer en el juicio civil de comiso entablado por los denunciantes de contrabando, que se pesquisa.

SUMARIO POR FRAUDE EN LA ADUANA.—Ayer continuaron las actuaciones de este sumario, declarando ante el Ministro en visita el sargento de carabineros don Francisco Leppe quien detuvo la mercadería materia del fraude antes que saliera de los almacenes.

DE NUESTROS CORRESPONSALES

MAÑANA SE PROCLAMARA OFICIALMENTE A LA REINA KATICE

No sólo entre los círculos estudiantiles sino que en todos los de la ciudad reina gran entusiasmo para participar en las grandes fiestas primaverales que organiza en forma novedosa la Federación de Estudiantes de este puerto.

Mañana Lunes se iniciarán las fiestas con la proclamación oficial de la Reina Katice en una velada que se verificará en el Teatro Setiembre y se continuarán el Sábado 9 con el primer gran baile en el "Chat Noir", cabaret al estilo de Montmartre, que funcionará en el eatro Victoria. Dos bailes se efectuarán en este local, que serán la mejor novedad de las fiestas, pues habrá además del baile números de variedades al estilo de los grandes cabarets parisinos.

S. M. Katice, con sus Damas de Honor, en su residencia de Villa moderna

ADMINISTRADOR

Muy competente en siembras, crianzas, etc. Emprendedor, mucha práctica en arreglar fundos, mejorar tierras con y sin abonos. Buenas recomendaciones. Se ofrece.. Dirigirse a

CASILLA 81-D.—R. N. R.

HOY ARRIBARA A RANCAGUA UNA DELEGACION DE DIPUTADOS DEMOCRATAS

RANCAGUA 2. — En el tren ordinario de la mañana de hoy arribarán los diputados demócratas señores González, Alvarez y Silva Lastra, acompañados de los señores Juan Pradenas y Luis A. Muñoz, en jira de propaganda doctrinaria.

En la estación serán esperados por los elementos demócratas dirigentes, para dirigirse después a la Plaza de Armas, en donde harán uso de la palabra los parlamentarios y otros dirigentes del Partido.

TACNA

Reasumió el Jefe de la I División

(De nuestro Corresponsal, por Telégrafo)

ARICA 2. — Hoy se hizo cargo del comando de la División el General don Manuel Bulnes, después de haber visitado la guarnición de Antofagasta. — **Gálvez.**

ANTOFAGASTA

El equipo boliviano de football arribará hoy a Antofagasta

(De nuestro Corresponsal, por Telégrafo)

ANTOFAGASTA 2. — Mañana en el tren internacional arribará a esta ciudad el equipo boliviano de football, que está formado en la forma siguiente: delanteros: Roberto Boggero, Carlos Soto, Rafael Méndez, Teófilo Aguiler, Félix Murillo y Jesús Bustamante; zagueros: Diógenes Lara, Renato Sains y Casinao Chavarría; medio zagueros: Eliseo Angulo, Jorge Soto, Zacarías Murillo, lio Beltrán y Alberto Urriola; da-vallas: Ricardo Cox y Jesús múdez.

El Centro Boliviano de Antofa ta les prepara una recepción.

Esta delegación sportiva al Sur a bordo del vapor "Santa resa". — **Barrios.**

INFORMACIONES DEL INTERIOR

COQUIMBO

LA SERENA NO QUEDARA YA SIN LUZ

(De nuestro Corresponsal, por Telégrafo)

LA SERENA, 2.—Se ha arreglado satisfactoriamente la cuestión del alumbrado público de esta ciudad, en forma que la Empresa Eléctrica seguirá proporcionando luz y la Municipalidad pagará una cuota todos los meses hasta lar la deuda pendiente.

Noticias de La Serena

(De nuestro corresponsal, por telégrafo)

LA SERENA, 2.—Mediante activas gestiones del Intendente de la provincia se ha conseguido mandar fundir cuatro placas conmemorativas que se colocarán en el mento al Regimiento que existe en la Plaza de Armas.

—Mañana se celebrará en ciudad una asamblea de contribuyentes para nombrar delegados a la Convención que se celebrará en paraíso.—(Rodríguez).

Ewart & Co.

— HUERFANOS 1024 —

Acaban de recibir un nuevo surtido de pullovers de pura lana para niños, en lindos colores. Precios sin competencia.

HUERFANOS 1024

CASILLA 2496 —:— TELEFONO 4910

MAÑANA ARRIBARA EL EX-CANCILLER ALEMAN VON LUTHER

(De nuestro Corresponsal, por Telégrafo)

ANTOFAGASTA 2. — El Lunes arribará el ex-Canciller Von Luther.

La Cloonia alemana le prepara numerosos festejos y el Intendente de la Provincia, señor Navarrete, le ofrecerá una recepción en los salones de la Intendencia a las 11.30 A. La colonia le ofrecerá después gran banquete en el Hotel al cual se ha invitado a altas nalidades. — **Barrios.**

El Tani sigue siendo festejadísimo

(De nuestro Corresponsal, por Telégrafo)

ANTOFAGASTA 2. — El Tani sigue siendo agasajadísimo por todos los elementos deportistas.

Mañana en la noche efectuará una exhibición. — **Barrios.**

El resto de la delegación boxeril parte al Sur

(De nuestro Corresponsal, por Telégrafo)

ANTOFAGASTA 2. — En el "Huasco" se ha embarcado el de la delegación de aficionados dores, compuesto por Reginaldo lar, Germán Alcayaga, pesos y Víctor Charrié, semi-livianos. **Barrios.**

MAULE

El Obispo Monseñor Pr do en Constitución

(De nuestro corresponsal, por grafo)

CONSTITUCION, 2.—En el de la tarde de hoy llegó a esta to el Obispo de Linares, Miguel León Prado, siendo en la estación por numerosos les.

Un autocarril se volcó el ramal a Constitu

DOS INGENIEROS Y UN DE LA EMPRESA HERIDOS

(De nuestro corresponsal, por grafo)

CONSTITUCION, 2.—Ocurrió grave accidente en la línea mal a Talca.

En circunstancias que autocarril conduciendo varios cionarios de la Empresa, en las inmediaciones de la de Colín, resultando con la derecha fracturada el ingeniero visita, don Vicente Costa y ridas de importancia el ingeniero zona, señor Barraza y el chofer manejaba el autocarril.—

VALDIVIA

Un incendio destruye gran edificio y una tienda en La Unión

(De nuestro corresponsal, por grafo)

LA UNION, 2.—A las 11. M. se incendió el gran edificio propiedad de don Carlos Yung, bitada por este señor y por las milias de los señores Carlos Yung y Oscar Yung.

También se quemó la tienda y Cía., recientemente cerrada disposición de sus dueños, mercaderías habían sido entregadas a la Liga Comercial.

Hay seguros comprometidos, ro gran parte de los mobiliarios de las mercaderías fueron —(Chacón).

Cía. de Vapores

HAMBURGO SUD - AMERICANA

Líneas de Vapores rápidos y de gran lujo de Buenos Aires a Hamburgo, con escalas en:

MONTEVIDEO,
SANTOS,
RIO DE JANEIRO,
LISBOA,
VIGO,
BOULOGNE, s/M.,
(Vía París)

PROXIMAS SALIDAS:

"CAP POLONIO"	30,000 ton.	12 de Octubre
"CAP NORTE"	20,000 ton.	19 de Octubre
"MONTE OLIVIA"	20,000 ton.	11 de Noviembre
"ANTONIO DELFINO"	20,000 ton.	25 de Noviembre
"CAP POLONIO"	30,000 ton.	9 de Diciembre

AGENTES GENERALES:

WEBER & Cía

SANTIAGO, GALERIA SAN CARLOS N.o 31
Sub-Agente en Santiago: A. Sala, Huérfanos 761

Coches PARA Guaguas

ofrece bonito surtido

Mercería Santiago

COMPAÑIA 1060 entre Plaza y Bandera.

Chacras y Fundos

$ 230,000 A 3 MINUTOS DE LA PARTE POBLADA DE SANTIAGO. 24 HECTAREAS REGADAS ABUNDANTEMENTE, especiales para lechería, cultivos intensivos, avicultura, etc., por su espléndida situación casi urbana. Parte alfalfada. 8 potrerillos con alambre. Parronales y toda clase árboles frutales. 10,000 eucaliptus. Silo moderno. Buenas casa recién refaccionada; establo lechería, galpones, casa administración, de inquilinos, etc. Ocasión por su magnífica renta y valorización rapidísima.

$ 600,000, LADO ESTACION INMEDIATA A MOLINA 640 HECTAREAS REGADAS y extensos rulos trigueros regables. Suelos muy buenos para cereales, chacras y pastos. Parte entrebolada; 25 potreros con cercas , vivas y alambre. Huertos frutales, eucaliptus. Nueva y cómoda casa-habitación y valiosos edificios con luz eléctrica. Fuerza hidráulica disponible. Industria establecida. Es también valorizable por el mayor riego y cultivo.

$ 720,000. EN RAMAL SAN ANTONIO.—1,000 HECTAREAS, 375 ABUNDANTISIMAMENTE REGADAS de suelos de primera clase, explotados en siembras, gran lechería y engordas. Lomajes y cerros pastosos, especiales también para siembras e invernada de ganado y con bastante monte de espino. Muy bien cerrado, apotrerado y con agua sobrante. Plantación forestal. Casa residencial moderna. Numerosos y buenos galpones, bodegas, establos de lechería con pesebreras. Silo y posesiones de inquilinos. Propiedad muy bien tenida y reconocida como una de las mejores en su Zona.

En ventajosas condiciones ofrece:

Alfredo Tagle Rodríguez

CATEDRAL 1137. —— CASILLA 3132

GRACE LINE

Servicio rápido de pasajeros para Antofagasta, Iquique, Arica, Mollendo, Callao, Salaverry, Talara, Balboa, Cristóbal y

NUEVA YORK

"ANTA TERESA"

Saldrá de VALPARAISO el 13 de Octubre, a la 1 P. M.

"SANTA ANA"	OCTUBRE 27
"SANTA ELISA"	NOVIEMBRE 10
"SANTA LUISA"	NOVIEMBRE 24

New Orleans and South American Steamship Co. Servicio mensual de vapores de carga, desde New Orleans (EE. UU.), a puertos CHILENOS Y VICE-VERSA.

GRACE Y CIA. CHILE S. A.)
HUERFANOS N.o 1189. — SANTIAGO

VIAJES a EUROPA

—: Compañías Francesas de Navegación :—
& "LLOYD LATINO"

Los viajeros tienen la ventaja de disponer por estas Compañías de 25 vapores con 8 a 10 salidas mensuales de Buenos Aires, con Escalas en Brasil, Dakar, puertos de España, Francia e Italia.

Gran confort para todos los gustos y exigencias en las diversas clases. Cocina francesa de primer orden y personal competente para atender los pasajeros de distintas nacionalidades.

Los siguientes grandes y lujosos transatlánticos famosos por sus espléndidas instalaciones y que hacen el viaje a Europa en 14 días saldrán:

El 19 de Octubre	El 16 de Noviembre
"LUTETIA"	"MASSILIA"

Solicite sin compromiso para usted itinerarios, precios y mayores datos a los agentes generales:

E. METTAIS & Cía.
SANTIAGO: AGUSTINAS 942 —:— CASILLA 1927

SUB-AGENTES:

A. J. BROOM y Co. LTD.
Valparaíso — Blanco 638

ESQUERRE HNOS.
Concepción

Para viajes a Europa

CONSULTE USTED NUESTROS SERVICIOS, NUESTROS PRECIOS Y CONDICIONES, PUDIENDO OFRECER

a) Boletos de "IDA" o "IDA y VUELTA" a Europa, vía Buenos Aires o vía Canal de Panamá, indiferentemente para las dos líneas.

b) Pasajes de ITALIA a EGIPTO, Siria, Turquía, Grecia y Mar Negro, con las líneas de la SITMAR.

CON INMEJORABLES VENTAJAS Y COMODIDADES

PARA INFORMES, DIRIGIRSE A LOS AGENTES DE LA

Navigazione Generale Italiana

VALPARAISO:
Blanco 1436

SANTIAGO
Agustinas 1042

SOCIEDAD ANONIMA COMERCIAL
BRAUN y BLANCHARD

Servicio de pasajeros y carga para el Norte y Sur del país.
Salidas cada 21 días a Punta Arenas y semanales a Arica.

PROXIMA SALIDA A PUNTA ARENAS
VALPARAISO ... ... 31 DE OCTUBRE

SALIDAS AL NORTE
CHILOE ... ... 5 DE OCTUBRE

AGENCIA EN SANTIAGO
Blanchard y Puelma Ltda.—Huérfanos 1059.
Teléfono Inglés 4052.—Casilla 1123

ME OFREZCO

a los dueños de CHACRAS HUERTOS como HORTI-FRUTI-CULTOR, especialista en les frutales, muchos años práctica en Chile y Alemania.

También tomaría puesto LLAVERO y DESPACHERO.

Certificados de honradez. Treinta años edad casado.

Dirigirse a Carlos Goldsch Linares, casilla 76.

P. S. N. C.

VAPORES PARA EUROPA

Vía Canal de Panamá

ORCOMA	2 de Octubre	1 P. M.	Para Antofagasta, Mejillones, Iquique, Arica, Mollendo, Callao, Balboa, Cristóbal La Habana, Coruña, Santander, La Pallice y Liverpool.
ORTEGA	16 de Octubre		
ORITA	30 de Octubre		

Por estos vapores se expenden boletos de segunda clase para Europa y puertos de la costa, a pre cios convenientes.

VAPORES PARA NUEVA YORK

ESSEQUIBO	6 de Octubre	1 P. M.	Para Antofagasta, Iquique, Arica, Mollendo, Callao, Santander, Pavia, Lisboa, Cristóbal, La Habana y Nueva York.
EBRO	3 de Noviembre		
ESSEQUIBO	1.o de Diciembre		

THE PACIFIC STEAM NAVIGATION Co.

Agustinas 1017 — Casilla 536
SANTIAGO

VALPARAISO
Calle Blanco — Casilla 24 V.

SUB-AGENTES EN SANTIAGO: TRASPORTES UNIDOS, ESTADO ESQUINA ALAMEDA — VILLALONGA, AGUSTINAS N.o 817.

R. M. S. P.

SERVICIO RAPIDO DE LUJO DESDE Buenos Aires a Europa

PROXIMAS SALIDAS DE LOS AFAMADOS VAPORES "A" VIAJES RAPIDOS A LISBOA, EN 18 DIAS; CHERBURGO Y SOUTHAMPTON EN 19 DIAS

"AVON"	9 de OCTUBRE
"ALMANZORA"	20 DE OCTUBRE
"ANDES"	30 de OCTUBRE
"ASTURIAS"	10 de NOVIEMBRE
"ARLANZA"	24 de NOVIEMBRE

PROXIMAS SALIDAS DE LA LINEA "D"

Deseado	7 de Octubre	Demerara	18 de Noviembre
Desna	21 de Octubre	Darro	2 de Diciembre

VIAJES DE LLAMADA DESDE VARIOS PUNTOS DE EUROPA, SIRIA Y TURQUIA

C. S. A. V.

SERVICIO MENSUAL A NUEVA YORK EN 18 DIAS

"TENO" SABADO, 23 DE OCTUBRE A LAS 4 P. M.

con escalas en ANTOFAGASTA, IQUIQUE, ARICA, CALLAO, PAYTA y CRISTOBAL.

SERVICIO QUINCENAL A GUAYAQUIL

"HUASCO" VIERNES 15 DE OCTUBRE, a las 6 P. M.

con escalas en Coquimbo, Antofagasta, Gatico, Tocopilla, Iquique, Caleta Buena, Arica y puertos peruanos.

SERVICIO QUINCENAL A PIMENTEL (PERU)

"MAPOCHO" Viernes 8 de Octubre a las 6 P. M.

con escalas en Coquimbo, Huasco, Caldera, Chañaral, Taltal, Antofagasta, Iquique, Pisagua, Arica y puertos peruanos.

LOS VAPORES DE ESTAS TRES LINEAS TOCAN EN SAN ANTONIO DOS DIAS ANTES DE SU SALIDA DE VALPARAISO PARA EL NORTE

VALPARAISO A PENCO, LOTA, TOME Y TALCAHUANO; SALIDAS DE VALPARAISO TODOS LOS MIERCOLES

COMPAÑIA SUD-AMERICANA DE VAPORES

WESSEL, DUVAL & Co.
Huérfanos, esquina Morandé,
agentes en Santiago

CIA. TRANSPORTES UNIDOS,
Estado, esquina Delicias
WAGNER, CHADWICK & Co.,
Huérfanos 1153, Sub-Agentes en Santiago

WAGNER, CHADWICK & Co., Agentes en San Antonio

SENSACIONAL VENTA DE PRIMAVERA

Desde el LUNES 4
Hasta el SABADO 9
DE OCTUBRE

Ofrecemos las más grandes Oportunidades
EN TODOS LOS DEPARTAMENTOS

Aproveche Usted está única ocasión y habrá efectuada la más fuerte economía del año

PARA SENORAS

CAMISAS de día, en lienzo muy bueno, adornadas de calados, forma "Imperio",	3.70
CALZONES en lienzo buena calidad, adornados de calados.	3.70
CAMISAS de noche, en lienzo superior, adornadas de calados, con mangas largas,	12.90
COMBINACIONES-ENAGUAS en lienzo muy bueno, adornadas de calados, modelo práctico,	3.50
CAMISAS de día y CALZONES en rico jersey de seda, diversos colores, adornados de puntadas de seda,	19.50
COMBINACIONES-ENAGUAS en rico jersey de seda, lindos colores, modelo muy práctico,	24.50
DELANTALES en bonitos géneros de fantasía, mangas cortas ... ... $	11.50
DELANTALES con pechera, en bonitas telas de fantasía, con vivos de distinto color,	6.50
CORSES FAJAS en rico satín, varios modelos, $ 8.50 y	6.90
CORSES FAJAS en tela de seda, modelos muy prácticos, colores rosa, celeste y lila,	24.50
SOSTEN-SENOS, en satín de seda floreado,	9.90
DELANTALES "Mamelucos" en brin de color adornados con vivos distintos para niñitas, $ 8.50 y	6.50
PIJAMAS en género de fantasía p. niñitas,	13.50
MEDIAS en hilo muy fino, bonitos colores de moda, lisas o con flecha calada, el par, $ 6.50, $ 5.50 y	4.50
MEDIAS en seda buena calidad, gran variedad de colores de moda, con costura, pie y talón reforzados, el par	5.50
CAMISETAS en algodón fino, con mangas cortas, sin mangas o forma "Imperio", en colores rosa, celeste y blanco, $ 4.90 y	3.50
COMBINACIONES-CALZON, en jersey de hilo, forma "Imperio", adornadas con aplicaciones de encajes, $ 24.50 y	15.50
CALZONES en rico jersey de hilo, colores rosa y blanco,	9.50
GUANTES cortos en cabritilla fina, colores gris, café y cáscara, o en negro con bordado blanco, el par,	15.80
GUANTES de cabritilla fina, con puños de fantasía, en colores gris, cáscaras y café el par, $ 21.50 y	19.50
MALETINES forma "porta-tesoro", en cuero de un color y en fantasía, con varias divisiones y espejito, $ 16.90 y	15.90
MALETINES forma "saco" y "porta-tesoro", en cuello fantasía o de un color, con varias divisiones y espejito, $ 27.50 y	25.50
MALETINES forma "saco" "porta-tesoro" y "sobre" con ricos forros, varias divisiones y espejito, $ 59.00 y	39.50
QUITASOLES en percal de fantasía, dibujos de novedad, forma de moda, especiales para campo y playa,	
HORMAS de paja para sombreros, modelos de gran moda,	7.90
ABRIGOS en géneros nuevos, modelos de alta novedad, $ 195.00 y	145.—
TRAJES sastre en telas de gran moda, modelos muy nuevos, para señoras y jovencitas, $ 195.00 y	145.—
VESTIDOS en lindas telas de alta novedad, modelos muy elegantes, $ 145.00 y	95.—
VESTIDOS en ricas sederías, modelos de gran moda, $ 225.00 y	195.—
ABRIGOS en telas muy de moda, modelos nuevos, para niñas de 9 a 15 años, $ 90.00, $ 85.00 y	78.—
JERSEYS de seda todos colores, especiales para lencería con pequeñas fallas, ancho 160 centímetros, el metro $ 22.50; ancho 130 cmts.,	16.50
MUSELINAS de lana, colores lisos, un gran surtido, el metro,	6.90
GENEROS de lana fantasía, colores y disposiciones de moda, doble ancho, el metro desde	7.90
UN BONITO surtido de lanas finas, colores nuevos para trajes, el metro,	10.50
PAÑUELOS en batista de color, buena clase, la 1|2 docena, $ 3.90; en batista blanca, la 1|2 docena, $ 4.50, $ 3.90, $ 2.60 y	2.20
PAÑUELOS de algodón blanco, con iniciales, la media docena,	4.25
BORDADOS y encajes en género fino, precios extraordinarios, el metro desde	0.80
COLLARES imitación perlas, clases finas, $ 20.00 y	12.—
CINTAS lavables, en blanco, rosa, celeste, amarillo y lila, N.o 5, el metro, $ 1.00; N.o 3, el metro,	0.80
CINTAS de falla y raso "liberty", clases muy finas, todos colores de moda, a precios bajísimos, el metro, desde	0.70
ZAPATILLAS en cuero "Naco" importado, colores de moda, modelos elegantes, taco cubano, $ 55.00. En cabritilla negra o charol,	42.—

PARA CABALLEROS

TERNOS de vestón, derechos y cruzados, en casimir fantasía, de última novedad, $ 180.00 y	135.—
TERNOS de vestón, derechos y cruzados, en casimir y cheviot azul o negro, clase fina, $ 195.00 y	142.—
PANTALONES en casimir de fantasía, rayados de última moda, colores elegantes, $ 55.00 y	39.—
CAMISAS de color, en céfiro rayado, con puños dobles y un cuello, Nos. 35 a 42,	11.80
CAMISAS de color en tela fina de Alsacia, pechera reforzada, puños dobles y un cuello, gran surtido de rayados,	13.50
CAMISAS en céfiro muy buena clase, con pechera reforzada, puños dobles y un cuello, números 35 al 42,	14.50
CAMISAS de color en batista fina, rayados de moda, con puños dobles y un cuello,	19.80
CAMISAS de noche, en muy buen lienzo, adornadas de reps de un color, Nos. 38 al 44,	11.50
CALZONCILLOS de piernas cortas, en buen céfiro rayado, tallas 38 al 50,	5.90
CALZONCILLOS en céfiro fino, de piernas cortas, variedad de rayados, tallas 38 al 50,	7.50
PIJAMAS en céfiro rayado, cuello "Robespierre", extenso surtido, Nos. 38 al 42,	21.50
PIJAMAS en céfiro superior, cuello "Robespierre", variedad de rayados, Nos. 38 al 42,	25.50
CALCETINES clases finas, de fantasía, rayados y a cuadros, el par $ 5.80, $ 4.50 y	3.50
CAMISETAS y CALZONCILLOS en punto blanco, fino, la pieza,	6.50
SOMBREROS forma canotier de paja "paillason", modelo liviano y muy de moda, ala doble, forro de corcho, cinta y tafilete fino, copa 9 1|4, ala de 6 y 6 1|2 cmts.	15.90
ZAPATONES en box-calf de color, horma cuadrada, taco punteado, $ 36.00; en negro,	35.—

PARA JOVENES Y NIÑOS

TERNOS de vestón en casimires ingleses confección esmerada, para 13 años $ 110.00 y $ 5.00 más por cada edad mayor.	99.—
MADAPOLANES, clases extras para ropa inco casimir azul o negro, para 13 años, $ 165.00 y $ 5.00 más por cada edad mayor.	115.—
TRAJES "marineros" en cheviot azul y en casimir de fantasía, cuello y puño en piel azul o lacre, para edades de 2 a 15 años, primera edad, $ 2.00 más por cada edad mayor,	29.—
TRAJES "cazadores" en casimir y cheviot de lana azul o negro para edades de 5 a 15 años; primera edad, $ 2.00 más por cada edad mayor.	49.—
TRAJES "cazadores" en rico casimir de lana fantasía, tipos de gran moda, para edades de 5 a 15 años; primera edad,	52.—
TRAJES de vestón con chaleco, en casimir inglés, bonitos dibujos, para edades de 10 a 15 años; primera edad, $ 2.00 más por cada edad mayor.	72.—
TRAJES de vestón con chaleco, en cheviot y sarga azul o negro, para edades de 10 a 15 años; primera edad, $ 2.000 más por cada edad mayor.	76.—
CAMISAS blancas con pechera y puños de piqué borlón, Nos 31 al 34,	8.90
CAMISAS de color en tela fina de Alsacia, con puños dobles y un cuello, Nos 31 al 34,	10.50
SOMBREROS forma canotier, en paja "rustic", ala reforzada, con borde liso, cinta negra.	8.90
BOLEROS de paja inglesa fina, copa redonda, ala levantada, adornado con cinta y ribete azul marino,	10.90
BOTINES y ZAPATONES en box-calf de color, clase extra, Nos. 35 al 38, $ 26.50; números 31 al 34,	24.50
BOTINES y ZAPATONES en box-calf negro, de muy buena calidad, Nos. 35 al 38, $ 24.00; Nos. 31 al 34.	21.50
PAÑUELOS de algodón, con figuras de color, la media docena $ 2.60, $ 2.20 y	1.90

VARIOS

BRISE BISE en guipur blanco con aplicaciones de color, $ 5.20, $ 3.90 y	3.20
LIENZOS de muy buena calidad para ropa fina la pieza de 20 yardas $ 34.80, $ 33.00, $ 28.40 y	26.55
MADAPOLANES, clases extras, para ropa interior, la pieza de 20 yardas, $ 62.30, $ 51.25, $ 45.75 y	38.45
"MIRETTE", género especial para lencería, imitación seda, ancho 90 cmts., el metro,	8.50
PERCALAS y CRETONAS estampadas, para delantales, el metro,	2.90
CEFIROS listados, especiales para camisas, el metro,	3.25
VICHY de algodón, especial para delantales, el metro $ 3.90 y	3.50
"OUVRE" de algodón color, especial para mesas, ancho 160 cmts., el metro $ 9.50; ancho 140 cmts., el metro,	9.—
CREAS de algodón blanco, rica clase, para sábanas, ancho 180 cmts., el metro $ 6.25; 160 cmts., el mt. $ 4.90; 135 cmts., el mt.,	3.40
CREAS de puro hilo, para sábanas, ancho 210 cmts., el metro $ 18.50; y $ 16.25; ancho 180 cmts., el metro, $ 15.90 y	14.50
CRETONA de algodón crudo, especial para sábanas, ancho 140 cmts., el metro.	2.60
PIQUE blanco, de algodón afranelado, el metro, $ 4.50 y	3.90
CARPETAS de cretona estampada para mesitas de hall, lindo surtido, 140x140, $ 14.50; 99x90, $ 11.90; $ 10.90, $ 9.50, $ 6.90 y $	3.25
MANTELES de "ouvré" blanco, para mesa, 147x200, $ 21.50 y $ 17.50; 117x200 $ 14.50 y	13.50
SERVILLETAS algodón de color, para té, la media docena, $ 6.75, $ 2.90 y	1.90
SERVILLETAS de mesa, en damasco y ouvré de algodón blanco, la media docena $ 14.50 y	10.80
SERVILLETAS de mesa en rico granité de algodón o de hilo, la 1|2 docena, $ 44.00, $ 38.00 y	33.—
PAÑOS para el piso, muy buena calidad, $ 1.90, $ 1.50 y	1.30
PAÑOS para muebles, clase superior, $ 2.90 y	1.90
PISITOS para copas, botellas, etc., lindo surtido, $ 1.50, $ 1.10, $ 0.80 y	0.70
STORES de malla blanca o cruda, artículo de novedad, 150x300,	29.—
FRAZADAS de algodón blanco y de color, para 1 y 1 1|2 plaza, $ 21.50, $ 17.50 y	16.—
CUBRE-CAMAS de malla, estilo muy nuevo, tamaño 200x240,	24.—
COLCHAS blancas nido de abejas, para camas de 1 1|2 plaza, $ 31.00 y $ 26.00; para 1 plaza, $ 19.50 y	17.80
COLCHAS de algodón color, nido de abejas, para camas de 1 y 1 1|2 plaza, $ 25.00, $ 21.50, $ 18.50 y	16.50
COLCHAS algodón de color "Gros de Tours", clases extras, para camas de 1 1|2 plaza, $ 54.00 y $ 39.00; para 1 plaza $ 34.00, $ 23.00 y	20.—
CUADROS de cretona "reps" para cojines con impresiones—perros o flores—fondos oro, azul, verde, negro y granate, $ 5.50, $ 3.90 y	3.50
COJINES de cretona fina, con flores impresas, forro de satín, rellenos de kapock, fondos granate, morado, azul, negro, modelos redondos, cuadrados y rectangulares, $ 10.90 y	8.90
GUARNICIONES de bronce, acanaladas, estilo Luis XVI, para cortinas, tamaño 2 metros, $ 16.50; 180, $ 14.50; 160,	12.50
GUARNICIONES "Médicis" de bronce liso para transparentes, tamaño 2 metros, $ 11.90; 1.80 mts., $ 10.00; 1.60 mts.	8.—
JABON "Cold Cream", producto nuevo, perfumes surtidos, los 4 panes grandes, $ 5.40; el pan,	1.40
POLVOS de arroz "Exquisita", exclusivos de la Casa; la caja grande,	1.—
AGUAS DE COLONIA "Geisha", "Luis XV", "Aux Fleurs", el litro,	9.70
LOCION "Vegetale d'Houbigant" diversos perfumes,	10.—
JUEGOS de tocador, medio cristal blanco, 11 piezas, con rociador, $ 32.00; 7 piezas, sin rociador,	25.—
FONOLAS modelos "Rosa" y "G", modelos perfeccionados, de alta potencia, con 6 discos,	400.—
DISCOS dobles, de ópera, $ 9.00. Discos dobles, de bailes modernos,	4.50
VASOS de aluminio importados, varios dibujos,	0.50
TAZAS en semi-porcelana blanca, para desayuno, $ 2.00; para té, $ 1.75; para café.	1.50
SERIES de 5 cacerolas de aluminio, importadas del N.o 12 al 20, precio extraordinario,	17.90
CAJAS de papel para cartas, 25 esquelas y 25 sobres,	4.25

Observe nuestras vidrieras. Le garantizamos que no perderá su tiempo.

CASA FRANCESA

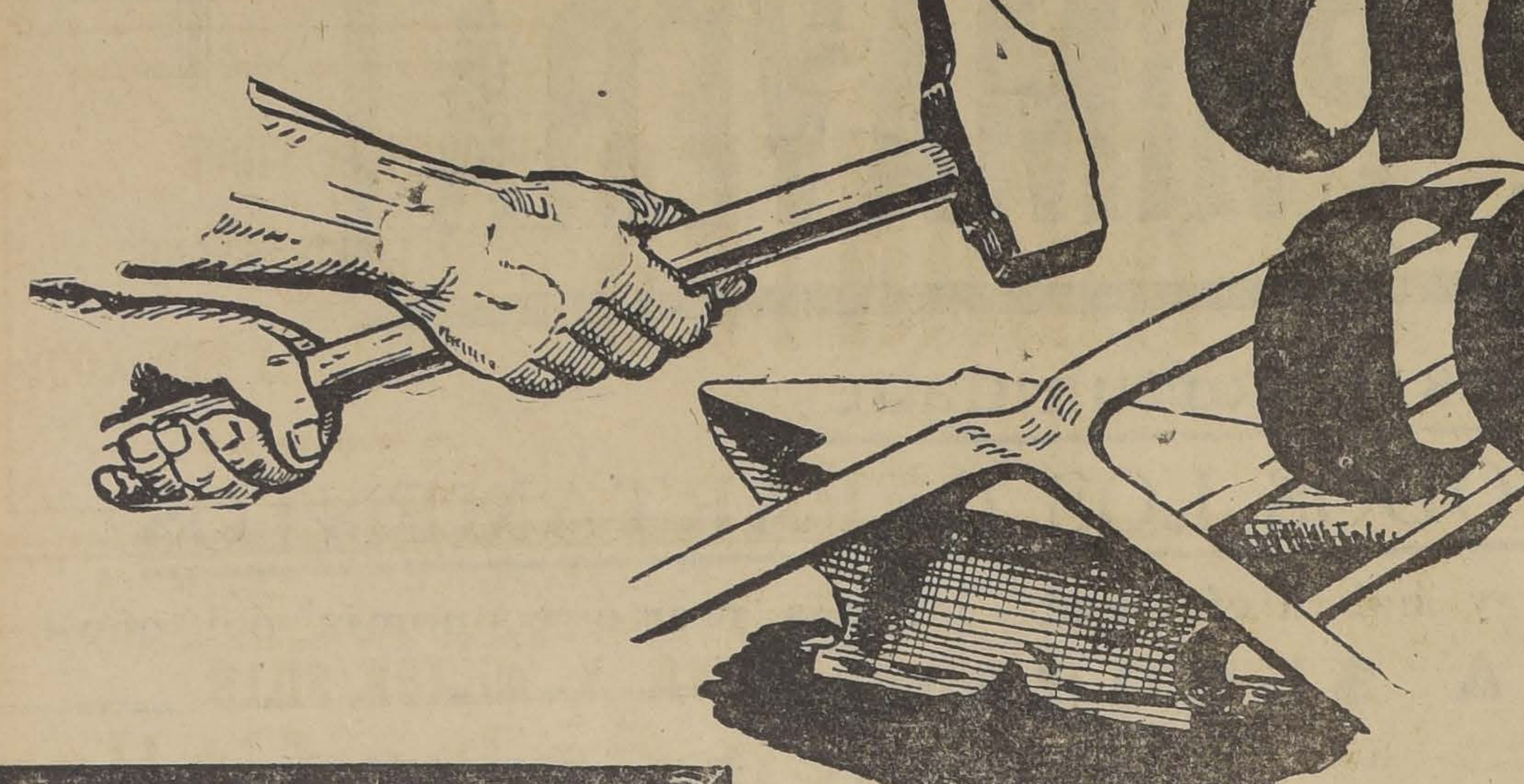

NI CON UN COMBO

PUEDE DESTRUIRLE LA SOLIDEZ DE NUESTROS CATRES, QUE, HASTA AHORA, NO HA ENCONTRADO COMPETIDOR FORMAL

VEA ESTOS PRECIOS Y PASE A VISITAR LOS DIFERENTES DEPARTAMENTOS DE NUESTRA CASA; EN CADA UNO LE BRINDAMOS UNA BUENA OCASION

LOS MATCHES DE ANOCHE EN EL HIPPODROME POR LAS ELIMITORIAS NACIONALES

Con todo éxito se han realizado anoche en el Hippodrome Circo, las peleas por la Prima Rueda de las Eliminatorias Nacionales. Una buena concurrencia se dió cita en el amplio local para presenciar los progresos de nuestras provincias en el difícil arte de la defensa propia.

Los aficionados no fueron defraudados en sus esperanzas, pues las ocho peleas realizadas anoche tuvieron un desarrollo interesante que el público siguió con entusiasmo desde la primera vuelta hasta la última.

El resultado de los matchs fué el siguiente:

Categoría peso mínimun: Rigoberto Quezada (Valparaíso) v. Lorenza Arias de Rancagua.—3 rounds.—Referee: Desiderio Cárcamo.—Venció por puntos Quezada

Este combate no tuvo el interés que se esperaba, pues Quezada mantuvo siempre la iniciativa de la pelea y dominó con relativa facilidad a su adversario, el que trataba de defenderse del castigo, con relativo éxito. Al final de los tres rounds, el referee declara vencedor por puntos al campeón de Valparaíso.

Categoría peso mosca: Luis Calderón (Valparaíso) 50.400 kgs. v. Luis Saldivia (La Unión) 49.700 kgs.—3 rounds.—Referee: señor Alvaro de la Cruz.—Venció Calderón por retiro a la 3.a vuelta

Este encuentro tuvo un resultado inesperado, pues desde que se inició la pelea Saldivia imprimió un fuerte tren de pelea, castigando con precisión a su adversario. Calderón, solo se limitaba a cubrirse y esquivar los golpes de su rival. El de La Unión gastó sus energía en los dos primeros rounds. Al iniciarse la tercera vuelta Calderón localizó un fuerte punch en la mandíbula de Saldivia dejándolo groggy. El porteño aprovechó esta situación e imprimió nuevamente un fuerte tren de pelea castigando sin compasión a Saldivia estando este sobre las cuerdas. En esta situación, el referee señor Alvaro de la Cruz, comprendido que el representante de La Unión estaba perdido, levantó la diestra del porteño declarándolo vencedor.

Categoría peso Gallo.—Fermín González (Valparaíso) 53 kgs. v. Domingo Paiva (Rancagua) 53.650 kgs.—3 rounds.—Referee: señor Víctor Vargas.—Venció González por K. O. al 2.o round.

En la segunda vuelta Paiva recibe un fuerte derecho hook a la mandíbula cayendo al suelo por espacio de los diez segundos reglamentarios. El referee contó y levantó la mano de González, declarándolo vencedor por K. O. al segundo round.

Categoría peso pluma.—Eduardo Cuitiño (Valparaíso) 56.200 gks. v. Oscar Osorio (Rancagua) [illegible].900 kgs.—3 rounds.—Referee: señor Guillermo Matte.—Venció Cuitiño por puntos

Este encuentro había despertado interés entre nuestros aficionados que deseaban ver actuar a Cuitiño. Estos aficionados no defraudaron al público, pues hicieron una pelea científica y valiente.

Inició el combate Cuitiño, aplicando continuamente su derecha recta al cuerpo y rápidos izquierdos cortos al mentón de su rival, el que parecía sentir los efectos del golpe. Sin embargo Osorio, haciendo un esfuerzo atacaba con tiros largos que llegaban en raras ocasiones al blanco. Cuitiño, dirigió en dos ocasiones su derecha a la mandíbula de Osorio, en el primero y segundo round, haciendo caer a su adversario K. D. por espacio de breves segundos. El rancaguino se incroporaba y atacaba con valentía alcanzando en algunas ocasiones a su contendor.

Al entrar al tercer round, Cuitiño ya tenía agotado a su adversario y castigándolo con tiros de derecha abajo e izquierdas hooks a la cara, fué agotando a su rival, hasta terminar la pelea dominando fácilmente. El referee, declaró vencedor por puntos a Cuitiño, al final de la tercera vuelta.

Categoría peso liviano: Armando Aguilar (Valparaíso) 60.900 kgs v. Carlos Grove (Valdivia) 60.300 kgs.—3 rounds.—Referee: señor Guillermo Ochard.—Venció Aguilar por puntos

Esta es otra de las peleas que también era esperada con entusiasmo por el público, que conocía de referencia la calidad de los dos adversarios.

Aguilar, reaccionaba y atacaba, castigando con ambas manos a su adversario. Grove, más elástico que su rival esquivaba y lanzaba buenas derechas que daban en la cara de Aguilar. El porteño no respondía a los ataques de su contendor y sólo se limitaba a defenderse para llegar hasta encima de Grove sin lanzar un solo golpe.

Así transcurrieron los tres rounds y al final de ellos el referée declaró vencedor al porteño Aguilar, triunfo que fué silbado por la concurrencia.

Categoría medio liviano.—Manuel Castro (Valparaíso), 65.600 kgs., v. Eduardo Bollo (Santiago), 66.100 kgs.—3 rounds.—Referée, señor Víctor Vargas.—Ganó Bollo por K. O. T. al segundo round

Con gran agresividad se inició este match. El porteño dirigió algunos buenos golpes que dieron en la mandíbula de Bollo, el que contestó rápidamente con un fuerte derecho a la cabeza del porteño, quien cayó K. O. por breves segundos. Incorporado, entraron nuevamente a pelear con gran acometividad. El porteño, bloqueaba bien y localizaba algunos tiros que Bollo parecía sentir. Sin embargo el santiaguino no desmaya y contesta con más bríos cada golpe de su adversario. En la segunda vuelta vemos al porteño boxear con cierta elegancia y defenderse con acierto; pero Bollo no descansa hasta hacer llegar un golpe terrible a la mandíbula de Castro, el que cae nuevamente al suelo; incorporado, recibe un fuerte izquierdo que le quiebra dos dientes. Al sentir el accidente, el porteño se retira a su rincón, negándose a seguir peleando. El referée, ajustándose a los reglamentos, declaró vencedor por K. O. T. a Bollo.

Categoría peso medio. Miguel Contreras (Santiago) 60.800 kgs.—Alberto Ruminot (Valparaíso), 70 kilos, 3 rounds. Referee, señor Alvaro de la Cruz. Venció Contreras por puntos

Creemos que en este match no fué el ganador Contreras, sino que en caso de haber habido un vencedor habría sido el porteño. Ambos se atacaron desde el primer momento. Contreras haciendo algunos quites con éxito y Ruminot, aplicando con acierto golpes con ambas manos.

El match, se hizo bastante reñido durante todo su desarrollo y tanto Contreras como su rival, aplicaban golpes a la mandíbula y al cuerpo. Contreras, en la segunda vuelta tuvo un momento feliz y esquivaba con acierto dejando a su rival sin poder colocar un sólo golpe.

La tercera vuelta fué enteramente de Ruminot, quien al final alcanzó a aplicar algunos tiros a la mandíbula del santiaguino, el que en estado "groggy" no atinaba a defenderse.

Al final de esta vuelta, el referee proclamó la victoria de Miguel Contreras, fallo que no reflejó el desarrollo del combate y que el público pifió.

Categoría peso medio pesado: Constantino Saffie (Talcahuano) 78.500 Kgs. v. Ismael Espinoza (Valparaíso) 76.500 Kgs., 3 rounds. Referee: señor Guillermo Ochard.—Venció Saffie por K. O. a la primera vuelta

Poco pudo verse en este match, pues desde que ambos contendores entraron a pelear, Saffie cargó con fuerza a su rival castigándolo con terribles derechos al estómago y derechos a la mandíbula que, obligaban al porteño a defenderse.

Al entrar Espinoza un derecho, Saffie contesta con un izquierdo recto a la mandíbula que hace caer K. D. al porteño. Este se incorpora pesadamente, para ser recibido con un fuerte derecho al mentón que, lo hace caer por espacio de diez segundos. El referee proclamó la victoria por K. O. de Saffie, la que fué muy celebrada.

COMENTARIOS

En resumen, puede decirse que la noche pugilística fué interesante y que el público salió satisfecho del resultado de los encuentros.

Se destacó el peso gallo Fermín González, de Valparaíso, quien demostró ser un peleador con grandes condiciones. Su trabajo a corta distancia es efectivo y puede esperarse mucho de él.

Eduardo Cuitiño, en el pluma, nos dejó una buena impresión. El joven boxeador sabe comportarse en el ring y será indudablemente un finalista de su categoría.

A Carlos Grove no debe importarle el fallo, pues fué el ganador de la pelea. Es una lástima que haya quedado eliminado. Grove debe seguir practicando el deporte y no desmayar por el fallo de esta noche que fué pifiado por el público y criticado severamente por la mayoría de los asistentes.

En el medio liviano, Bollo se comportó bien y entusiasmo por su fuerte golpe; tiene grandes probabilidades de llegar a la final.

La nota espectacular fué la victoria contundente, por K. O., al primer round, de Constantino Saffie, el popular "Siky" chileno. Dejó la impresión de encontrarse en excelentes condiciones de entrenamiento y seguramente mantendrá su título que perdió debido al castigo que le aplicara la Federación a su regreso de Montevideo.

El público pudo darse cuenta de otra presentación simpática: la dirección que dió a sus pupilos de Valparaíso, el veterano de los rings de Chile, el mismo que saliera a secundar a Morales, Carlos Pérez.

CATRE de bronce en tubo redondo, en tonos brillante y opaco, para una plaza, desde	$ 165.00
CATRE de fierro esmaltado blanco y marrón, forma curvada, con varillas de bronce, para una plaza, a	$ 65.00
CATRE de fierro al laqué, preparado con material inglés de primera clase, para una plaza, a	$ 49.00
CATRE con sommier reforzado, para una plaza, a	$ 41.00

TENEMOS un gran surtido de coches-cunas para guaguas y coches plegables de paseo, así como una gran variedad en colchones, almohadas y sommiers de todas las dimensiones y de distintas calidades, a precios sumamente convenientes

CUBRE-CAMAS de REPS en fondo crudo con dibujos de gran fantasía y colores inalterables, tamaño 220x260, $ 36; y 170x230	$ 24.00
CUBRE-CAMAS de REPS en fondo blanco, con artísticos dibujos y coloridos inalterables de gran efecto, tamaño 200x250, 24.50, y 150x210	$ 16.60
CREA cruda sin apresto, ancho 140 cmts.; el metro a	$ 2.90
CREA cruda, la famosa marca "FLORENCIA", artículo de gran calidad ,ancho 160 cmts., el metro a	$ 4.00
COLCHAS blancas, tejido nido de abeja, con flecos, tamaño 150x200 cmts., c/u	$ 15.50
FELPA 'OSMAN" blanca, especial para sábanas de baño, ancho 160 cmts.; el mt.	$ 12.50
FELPA "CANON" en colores diversos, especial para sábanas de baño, ancho 150 cmts.; el metro a	$ 11.40
BRAMANTE crudo, superior al mejor lienzo, pieza de 40 yardas; el metro de este bramante	$ 1.60

CRETONAS inglesas. Hemos renovado totalmente nuestro surtido, ofreciendo en este artículo las primicias de la moda, el metro	$ 2.40
GASAS cuadriculadas, la última novedad recién llegada, con decorativas guardas de diversos colores, para hacer cortinas, stores y visillos, el metro desde	$ 2.50
BRINES con fondos lisos y orillas de color, formando guirnaldas, muy apropiados para el arreglo de cualquiera habitación, en doble ancho y de un solo ancho, el metro desde	$ 1.90
CAPOCK nacional, liviano y esponjoso, el relleno ideal para cojines, en paquetes de 1 kilo, el paquete a	$ 0.80
CARPETAS para mesa de comedor, en colores verde, azul y granate, tejido gobelino, con flecos, desde	$ 39.50
CARPETAS imitación gobelino, ancho 180 cmts., en varios colores, el mt. desde	$ 18.50
CORTINADOS de rico punto inglés, imitando malla, fresco, liviano y de mucha duración, el metro desde	$ 5.50
CARPETITAS de cretona en colores y dibujos muy nuevos, varios tamaños, cada uno desde	$ 6.20
VARILLAS de bronce para visillos, con sus respectivos soportes	$ 0.70
LANZAS de bronce acanaladas, de fabricación francesa, en muy buena calidad, cada una desde	$ 8.50

ANAFES a gas de un solo plato, marca "JACOBUS", con cubierta de porcelana y color caoba, a	$ 18.00
ANAFES a gas de dos platos, con cubierta de acero pulido, de la famosa marca "KREFT", con quemadores económicos, a	$ 75.00
LAVATORIO de pedestal, forma rectangular, marca "JOHNSON", con dos llaves, pitón y cadena, todo de bronce niquelalado, a	$ 225.00
BIDETS ingleses compuestos de pitón, desagüe, dos llaves, cadena, todo niquelado, a	$ 130.00
ESPEJOS con luna biselada, tenemos un gran surtido, desde	$ 20.00

SERVICIO DE MESA de semi-porcelana inglesa "JOHNSON BROTHERS", con guarda oro mate, completo para doce personas, el juego de 83 piezas, (precio de réclame)	$ 270.00
Para este servicio tenemos todos los repuestos.	
PLATOS extendidos guarda oro	$ 1.90
PLATOS hondos guarda oro	$ 2.20
PLATOS postre guarda oro	$ 1.50
TAZAS para té, guarda oro	$ 2.20
TAZAS para café, guarda oro	$ 1.90
SERVICIOS para frutas al jugo, el juego de 13 piezas, con guarda oro	$ 22.00

PARA LA COLOCACION DE TODA CLASE DE TOLDOS, STORES Y CORTINADOS para GALERIAS, PATIOS, ETC., OFRECEMOS UN SURTIDO VARIADO Y COMPLETO DE BRINES, LONAS, POPELINAS, ENCAJES, BLONDAS Y FLECOS, CONTANDO CON PERSONAL MUY COMPETENTE PARA EJECUTAR ESTOS TRABAJOS
CONSULTENOS UN PRESUPUESTO SIN NINGUN COMPROMISO DE SU PARTE

RECIENTEMENTE HEMOS RECIBIDO UN EXTENSO SURTIDO DE COCINAS DE LA GRAN MARCA "KREFT", PARA DOS Y CUATRO PLATOS, ESMALTADAS EN BLANCO; DE UNA ECONOMIA EFECTIVA Y DE MANEJO SENCILLO Y PRACTICO, PUDIENDO VERLAS FUNCIONAR EN NUESTRO DEPARTAMENTO DE SANITARIOS.

GRANDES ALMACENES
: de la :
FABRICA DE CATRES
ALAMEDA ESQ AV. ESPAÑA

EL CUMPLEAÑOS DE VON HINDEN-BURG

FUE CELEBRADO AYER POR LOS ALEMANES DE LA CAPIT

Anoche se realizó en los salones del Deutschen Militaerverein la gran manifestación organizada por lo más representativo de la colonia alemana de esta capital, en celebración del 79.º cumpleaños del Presidente de Alemania, general Von Hindenburg.

Especialmente invitados a esta manifestación, asistieron el Subsecretario del Ministerio de la Guerra, general señor Díaz, y otros altos jefes del ejército, delegaciones de oficiales de los diversos regimientos de la guarnición y miembros de las autoridades de la capital.

Presidió el banquete, servido en el gran salón del Club, el Regiermgsrat, Dr. Wunder, quien tenía a su derecha al Ministro de Alemania, Barón von Reinwitz.

Abrió la manifestación con un brillante discurso herr Oberst von Kinling, a quien siguieron en el uso de la palabra, el Barón von Reinwitz y otros oradores.

Terminado el banquete, y pue tos de pie los varios cen de manifestantes, cantaro Canción Nacional chilena Deutschland, Deutschlan Alle. Después de otros di los manifestantes en coro, naron las canciones ale "Hinderburg Heil", "Ich h nen Kameraden", "Lippe mold", "Kriegerverein-Lied", Krug zum gruenen K "Wenn die Soldaten durch Stadt" y numerosos otros popu populares de Alemania.

Entre los manifestantes mos la presencia de numeros soldados de la gran guerra, nes ostentaban la Cruz de H y otras condecoraciones otor por el Imperio.

La manifestación se pro en medio del mayor entusias alegría, hasta las primeras de la madrugada.

CARBON
COMPRE EN LA
FERIA URETA Y Cía.
DELICIAS 3410

Frejoles
DE TODAS CLASES ENCONTRARA EN LA
FERIA URETA Y Cía.
DELICIAS 3410

Leña
POR CARGA Y POR SACO VENDE LA
FERIA URETA Y Cía.
DELICIAS 3410

Maíz
AMARILLO Y COLORADO, PIDA SIEMPRE A
FERIA URETA Y Cía.
DELICIAS 3410

MANTEQUILLA
DE PRIMERA CLASE ENCONTRARA SIEMPRE EN LA
FERIA URETA Y Cía.
DELICIAS 3410

QUESOS
DE LAS MEJORES MARCAS SE REMATAN EN LA
FERIA URETA Y Cía.
DELICIAS 3410

Papas
DE PRIMERA MANO, ENCONTRARA EN LA
FERIA URETA Y Cía.
DELICIAS 3410

Pasto
1.o Y 2.o CORTES HAY CONSTANTEMENTE EN VENTA EN LA
FERIA URETA Y Cía.
DELICIAS 3410

Trigo
PARA HARINA Y MOTE, VENDE LA
FERIA URETA Y Cía.
DELICIAS 3410

HOY

3 P. M.

GRAN MATINEE TRIPLE

LA DELICADA Y HERMOSA COMEDIA DE

HELEN CHADWICK

CUANDO REGRESE MI AMADA

NIÑOS $ 1.50 Y PROGRAMAS COMICOS

SPLENDID

DIRECCION: MAX GLUCKSMANN

Las mejores peliculas, con la mejor orquesta

6.30 y 9.45, Funciones Sociales de Gran Moda

ESTRENO DE LA SENSACIONAL COMEDIA PARAMOUNT,

EXCLUSIVIDAD MAX GLUCKSMANN

HOY

Corazones en Carrera

CREACION SUPREMA DE LA PAREJA IDEAL

AGNES AYRES Y RICHARD DIX

Amor a cien kilómetros por hora en sensacionales carreras de autos

LOCALIDADES NUMERADAS

EN VENTA

$ 4.-

FIRST NATIONAL ATRACTION

EXCLUSIVIDAD

MAX GLUCKSMANN

MARTES

ESPOSOS Y AMANTES

(HUSBANDS AND LOVERS)

Una novela dedicada a las esposas que sólo saben ser am as de llaves en el hogar

CREACION DE TRES ESTRELLAS

FLORENCIA VIDOR

LEWIS STONE

Y LEW CODY

EL ACTOR QUE MEJOR BESA

POLITEAMA **REPUBLICA**

MATINEE DOBLE: DOROTHY DALTON en "SECRETOS IMPENETRABLES" y "DEJATE DE COQUETEOS" SELECTA: "VIVIR PARA APRENDER"

MATINEE DOBLE: "DEJATE DE COQUETEOS" y JACK HOLT en "LA GARRA DEL TIGRE"

ESPECIAL Y NOCHE, EN AMBOS TEATROS

LA MAS GIGANTESCA COMEDIA HUMANA DE SUPREMA VERDAD Y EMOCION:

"HE PELEADO CON MI MARIDO"

POR UN CONJUNTO DE ESTRELLAS

ODEON y ELECTRA

MATINEE DOBLE GIGANTE: El simpático BEN ALEXANDER EN "FRESCOS COMO UNA LECHUGA", y "EL CICLONICO BRAULIO" — 6.30 y 9.30: La obra cumbre de las estrellas supremas:

ALLA NAZIMOVA Y MILTON SILLS

La Virgen de las Calles

HOY

3.— P. M. — GRAN MATINEE DOBLE con programa especial para niños y familias.—2 horas de RISA y ALEGRIA.

VICTORIA

El célebre galán cómico, **Raymond Griffith** en su estupenda creación jocosa,

El Rey que no quiso serlo

y Programa Cómico FOX

"NOCHE Y CON MAL TIEMPO", 2 actos, por Chaplín "CAMBIANDO DE AIRES", 2 actos, MACK SENNETT

6.30 - 9.40.— GRAN ESTRENO PARAMOUNT DE LUXE.— Aprobada para todo espectador.

HOY

Richard Dix y Esther Ralston

en la espiritual y regocijada comedia social,

El 13 de la Buena Suerte

EL VICTORIA tiene la exclusividad del estreno y exhibiciones de las mejores producciones del mundo de 1926.

ARTISTAS UNIDOS — PARAMOUNT — FOX — NEW YORK FILM — WARNER BROS — FIRST NATIONAL — GOLDWYNG. — METRO, Etc.

LOS PROGRAMAS DE HOY

TEATROS

COLISEO (Arturo Prat y Avenida Matta).—Compañía de Operetas Retes-Jarque.—Matinée: La Bayadera. Vermouth: Balneario del Amor. Noche: La Mazurka Azul.

COMEDIA (Huérfanos).—Compañía Española de Alta Comedia. Matinée: Mi Tía Javiera. Vermouth y Noche: La Muerte del Ruiseñor.

ESMERALDA (San Diego 1035).—Compañía de Operetas Maresca.—Matinée: El País de las Campanillas. Vermouth: La Princesa del Dólar. Noche: Frasquita.

MUNICIPAL (Agustinas esquina San Antonio).—Compañía Lírica.—Matinée: Thais. Noche: Cavallería Rusticana y Pagliacci.

SANTIAGO (Merced).—Compañía de Revistas Mexicanas.—Matinée: Mexicanadas y Pita, Pita y Caminando. Vermouth: En Tierra de Pancho Villa y Espadas son Triunfos. Noche: Pita, Pita y Caminando y Espadas son Triunfos.

CIRCOS

PABELLON DELICIAS.—Matinée y nocturna.

CINES

ALHAMBRA (San Antonio esquina Monjitas).—Matinée: My Lord Granuja, 2.o programa cómico. Tarde y noche: Sorpresas del Amor.

APOLO (Victoria frente a Juan Vicuña).—Matinée: Remendando Amores y cuarta de Millones Desaparecidos. Vermouth y noche: Hijas Pródigas.

ATENAS (Maestranza 1035).—Matinée: La Pérfida, fin de Millones Desaparecidos. Tarde y noche: La Ciudad Eterna.

AVENIDA (Vicuña Mackenna 624).—Matinée: Oliverio Twist El Sendero Solitario. Vermouth y noche: Esposas Solteras.

BRASIL (Brasil esquina Huérfanos).—Matinée: Héroes sin Gloria; Tarde y noche: Relámpago.

CARRERAS (Alameda entre Brasil y San Miguel).—Matinée: Héroes sin Gloria y Relámpago.

CLUB DE LA UNION.—Tarde: Circe.

CINEMA STAR (Avenida Recoleta 343).—Matinée, tercera de My Lord Granuja y cómicas. Tarde y noche: Sorpresas del Amor.

COLON (Plazuela Ecuador).—Matinée: segunda de Misterio del Radio; tercera de My Lord Granuja y cómicas. Tarde y noche: La Venganza de los Faraones y Dicha Prohibida.

CHILE CINEMA.—Matinée: El Club de los Solteros y programa de aventuras. Tarde y noche: Sangre de luchador.

DELICIAS (Delicias esquina San Alfonso).—Matinée: 1.a de El Misterio del Radio; 2.a de My Lord Granuja y cómoca. Tarde: Secretos y 2.a de El Misterio del Radio. Noche: Secretos y Aspilleras de Armiño.

DIECIOCHO (Dieciocho 14).—Matinée: Demasiado tarde y El Rey que no quiso serlo. Tarde y noche: Secretos.

ELECTRA (Catedral esquina Sotomayor).—Matinée: En las garras [illegible] tigre y Los Vagabundos. Tarde y noche: La Virgen de las Calles.

EXCELSIOR (Independencia 1070).—Matinée: La Pérfida, fin de Millones Desaparecidos. Vermouth y noche: La Ciudad Eterna.

FERROVIARIO (Exposición 155).—Matinée: Linaje de luchador, Novela de un Pobre Millonario y Huésped de Honor. Tarde y noche: Vigile a su Mujer.

FRANKLIN (San Diego 2015).—Matinée: 2.a de El Misterio del Radio y Remendando Amores. Tarde y noche: Héroes sin Gloria.

HIPPODROME CIRCO (Artesanos 725).—Matinée: Remendando Amores y cómica; fin de My Lord Granuja y Relámpago.

IMPERIAL(San Diego 1344).—Matinée, 4.a de My Lord Granuja [illegible] programa cómico. Tarde y noche: La Venganza de los Faraones.

IMPERIO ([illegible] 239).—Matinée: 4.a de My Lord Granuja programa cómico. Tarde y noche: El Reino Secreto.

INDEPENDENCIA (Independencia 373).—Matinée: 1.a deEl Misterio del Radio. y Leal. Tarde y noche: Princesita Tralalá.

IRIS (Castro 130).—Matinée: Oliverio Twist y cómica. Vermouth y noche: Sin Familia.

LATORRE (Delicias 3734).—Matinée: Leal y Triunfador. Tarde y noche: La Cautiva del Caudillo Moro.

MINERVA (Chacabuco 780).—Matinée: Héroes sin Gloria .Tarde y noche: Delirio de Grandezas

MUNDIAL (Plazuela Almagro).—Matinée, 1.a de El Misterio del Radio; 2.a de My Lord Granuja y cómicas. Tarde y noche: La Venganza de los Farones.

ODEON (Barroso esquina San Pablo).—Matinée: El Ciclónico Braulio. Tarde y noche: La Virgen de las Calles.

O'HIGGINS (San Pabl oesquina Cumming).—Matinée: El Grito de Batalla. Tarde y noche: El Encanto de un Vals.

POLITEAMA (Portal Edwards).—Matinée: Déjate de Coqueteos. Selecta: Vivir para aprender. Tarde y noche: He peleado con mi marido.

PRINCIPAL ([illegible] 162).—Tarde y noche: Princesita Tralalá.

PROVIDENCIA (Avenida Manuel Montt 46).—Matinée: Oliverio Twist y cómicas. Tarde y noche: El Encanto de un Vals.

REPUBLICA (Avenida República 239).—Matinée: La garra del tigre. Tarde y noche: He peleado con mi marido.

ROGELIO UGARTE (Plaza Bogotá).—Matinée: fin de Millones Desaparecidos y Acusado de robo. Tarde y noche: Bautismo de Fuego y El Rey que no quiso serlo.

SALA ORIENTE (San Francisco 178).—Matinée: Bautismo de Fuego. Tarde y noche: La Hija del Nuevo Rico.

SANTA LUCIA (Terraza dtl Cerro).—Tarde: Dancing Concert.

SETIEMBRE (Delicias 404).—Matinée: Héroes sin Gloria. Tarde y noche: El Encanto de un Vals.

SPLENDID (Huérfanos 1060).—Matinée: Cuand oregrese mi amada y cómicas. Tarde y noche: Corazones en carrera.

VICTORIA (Huérfanos esquina San Antonio).—Matinée: El Rey que no quiso serlo y cómicas. Tarde y noche: El 13 de la Buena Suerte.

YUNGAY (Plaza Yungay).—Matinée: 3.a de My Lord Granuja cómicas. Tarde y noche: Sorpresas del Amor.

LA COMPAÑIA MARESCA DA HOY TRES FUNCIONES EN EL ESMERALDA. — EN MATINEE, "EL PAIS DE LAS CAMPANILLAS"; EN VERMOUTH, "LA PRINCESA DEL DOLLAR", Y EN NOCTURNA, "FRASQUITA"

El Esmeralda continúa teniendo llenos completos con la Compañía Maresca.

Para hoy se anuncian tres funciones. En matinée a las 2.30 se repetirá "El país de las campanillas", la obra que mejor hace esta compañía. Será interpretada por Sylvia Villalaz, Amalia del Valle, Ureta y Gozalvez.

En la vermouth se repetirá "La princesa del dollar", la popular opereta que anoche se estrenó con localidades agotadas. Pierrette, Ureta y Gozalvez fueron aplaudidos entusiastamente.

En la nocturna se hará la última representación de "Frasquita", la hermosa opereta española del maestro Franz Lehar. En esta obra Pierrette hace una admirable caracterización de gitana. La acompañan en la interpretación Sylvia Villalaz, Tejel, Ureta y Sarnatare.

—El Martes se estrenará "Mariza", la última opereta del maestro Kalman.

AYER SE ESTRENO "ESPADAS SON TRIUNFOS"

Ante gran concurrencia se estrenó anoche en el Santiago, la revista nacional "Espadas son triunfos", letra de Miguel Ramírez Escobar, música del maestro Angel M. Torrens.

La obra fué presentada discretamente por la compañía Arozamena, que estrenó dos decorados que merecieron el aplauso de los asistentes.

La revista consta de cuatro cuadros y una apoteosis y en todos ellos se advierte el espíritu de los autores, que trataron de hacer una obra liviana y de crítica de los acontecimientos de actualidad que pasan en el país.

—Luisa Arozamena ofrece hoy tres funciones, llevando a escena en la matinée las revistas típicas "Mexicanadas" y "Pita, pita y caminando".

—Para la vermouth y la nocturna se ha elegido la revista cómica de Ramírez Escobar y el maestro Torrens, titulada "Espadas son triunfos", estrenada ayer con el resultado de que damos cuenta más arriba. La vermouth se complementará con la revista típica mexicana, "En tierra de Pancho Villa" y la nocturna, con "Pita, pita y caminando".

BIOGRAFO DEL CLUB DE LA UNION

Hoy Domingo a las 6.15 en punto

Max Glucksmann presenta a Mae Murray en

"Circe"

Escogido programa musical.

Romeu da hoy tres funciones

ñoz Seca, titulada "El chanchullo", la empresa de La Comedia para los interesantes espectáculos de Pepe Romeu, ha repercutido favorablemente en el público.

Romeu ofrece hoy su primera matinée, llevando a escena "Mi tía Javiera", que ha constituído para este conjunto un éxito de risa.

La actuación eficientísima de Llano da singular relieve de comicidad a esta hilarante producción de Joaquín Dicenta y Antonio Paso (hijos).

Para la vermouth y la nocturna se anuncian dos representaciones de la hermosa comedia de Camargo y López Saa, "La muerte del ruiseñor". Romeu se presenta en esta obra como cantante y como actor.

—Para la semana que se inicia se prepara el estreno de la graciosa obra del popular autor Pedro Muñoz Seca, titulada El chanchullo".

CIRCOS

El Circo de Fieras

El Circo Ecuestre de Fieras que trabaja en el Pabellón Delicias ha continuado actuando con éxito y bastante concurrencia.

Los programas de hoy anuncian para la tarde a las 3 una buena matinée infantil y para la noche un programa novedoso con tres nuevos atractivos: el debut de tres elementos que aún no han trabajado y que son la familia Nelson, Miss Dory y Miss Ketty, que ejecutarán trabajos de altura, acrobáticos y de salón.

HOY EN EL COLISEO TRES FUNCIONES POR EL CONJUNTO RETES-JARQUE: MATINEE, "LA BAYADERA"; VERMOUTH, "EL BALNEARIO DEL AMOR"; NOCTURNA, "LA MAZURKA AZUL"

El estreno del sabroso juguete cómico lírico en tres actos de Carlos Primelles con música de Rivera Bas, "El balneario del amor", respondió ampliamente a las expectativas de la empresa. El libro, fácil, regocijado, lleno de ingenio y de gracia es un eficaz aliado de la música que cautiva por su donaire y soltura.

Hoy Domingo la Compañía Retes-Jarque anuncia tres funciones. En matinée se repite la hermosa opereta "La Bayadera", que entera hoy su cuarta representación; en vermouth sube a escena nuevamente el triunfo de ayer, "El balneario del amor" en donde lucen sus condiciones artísticas Rosita Maldonado. Retes y Jarque; en la función nocturna se dará "La mazurka azul", en la que tienen parte principal los elementos cantantes de este valioso conjunto.

Para muy pronto anuncia la empresa dos estreno más; "Teresina" y "El muñeco".

Teatro VICTORIA - Jueves 7

AUNQUE LLENABA

TODO EL AMBIENTE

CON SU PERFUME

DE INTENSA FLOR

Y AUNQUE ERA HER-

(MOSA,

FUE SOLAMENTE

FLOR DE DOLOR

ESTADO 280 SANTIAGO — Avisos Oficiales de la Paramount Films S.A. — CHILE PERU BOLIVIA

T. PROVIDENCIA

Carros y Góndolas N.os 11, 27 y 34

Comodidad - Elegancia Distinción.

El hogar familiar de las familias de la Comuna.

VISITELO UD.

HOY

MATINEE, a las 2.45: 1.o

JACKIE COOGAN

EN

OLIVERIO TWIST

(El hijo de la Parroquia)

2.o FINAL de

MY LORD GRANUJA

3.o Programa de Cómicas.

Especial 6.30-Noche 9.30

ORQUESTA BUBERT (Aumentada)

En la Especial, localidades numeradas, en venta desde las diez de la mañana.

La ingeniosa y picaresca película U. F. A.

ENCANTO DE UN VALS

El poema de la frivolidad vienesa. Emoción y ternura en cada cuadro.

AMOR
ALEGRIA
EXITO

RESERVE HOY SU LOCALIDAD TEMPRANO

Obsequio del Semanario N.o 16

Imperio

CHILEAN CINEMA CORP.

GRAN ORQUESTA GRAZIOLI

HOY

MATINEE DOBLE, 3 P. M.

ESTRENO DE LA CUARTA Y ULTIMA FUNCION DE LA GRAN SERIAL TITULADA

My Lord Granuja

Episodios titulados: Singular Descubrimiento, Lágrimas de Perdón y Redención.

ADEMAS EL FORMIDABLE

3.er Programa Cómico

Viva la Huelga, ¡Oh, Maestro!, El Auto Desconocido y El Diluvio

ESPECIAL 6.30, NOCHE 9.40 - ESTRENO DE GRAN LUJO

Presentamos una suntuosa película inglesa que se desarrolla en el medio más aristocrático de Londres y
ocasión para el lucimiento de magníficos interiores y regias toilettes:

EL REINO SECRETO

Creación de GENEVIEVE TOWNSED Y JOHN QUARRAIN

Para padres y maridos es muchas veces mejor ignorar el pensamiento de las mujeres. Una mujer logra
incólume de la prueba de la duda terrible

Advertencia Importante sobre

EL ENCANTO DE UN VALS

Advertimos a las personas que salgan de Santiago por el día o que no alcancen a conseguir entrada para hoy, que "El Encanto de un Vals" se repetirá mañana en el Carreas, en la Vermouth del Esmeralda y en nocturna del O'Higgins y Setiembre

HOY VERMOUTH Y NOCHE

CARRERAS y O'HIGGINS

MATINEE CARRERAS: "HEROES SIN GLORIA" Y PROGRAMA COMICO UNIVERSAL
O'HIGGINS: "EL GRITO DE BATALLA" Y "EL MISTERIO DEL RADIO"

SETIEMBRE y BRASIL **HOY** VERMOUTH Y NOCHE PLATEA $ 3.20

PRECIOSO ESTRENO FOX ESTILO REGINALD DENNY

RELAMPAGO

La novela de una pareja de enamorados que encon
felicidad al ganar un clásico con un caballo cojo. Cr
de PEGGY SHAW y ROBERTO AGNEW

ADEMAS HABRA UN GRACIOSO PROGRAMA COMICO FOX — ES EL ESPECTACULO MAS COMPLETO Y VARIADO

-- MATINEE: "HEROES SIN GLORIA" y PROGRAMA COMICO UNIVERSAL

LA PARAMOUNT PRESENTARA ESTE JUEVES LA MAS INTENSA Y HUMANA CREACION DE POLA NEGRI, TITULADA "FI DE DOLOR". — SU ESTRENO SE VERIFICARA EN EL TEATRO VICTORIA

A ESTA GRAN PRODUCCION SEGUIRA "NOVIOS EN CUARENTENA", DE BEBE DANIELS Y HARRISON FORD. — ESTOS MAGNIFICOS EXPONENTES ENCAB LOS PROGRAMAS QUE LA PARAMOUNT HA RESERVADO PARA LA TEMPORADA DE PRIMAVERA

La Paramount, cuya producción es inagotable, inicia su temporada de primavera con una obra excepcionalmente bella y doliente con una obra de honda y acertada construcción, en la cual el amor juega un gran papel. Se denomina "Flor de dolor", y está interpretada por la actriz de las grandes pasiones, por la que sabe abordar conflictos sentimentales y difíciles situaciones dramáticas en forma genial y única, por la aclamada Pola Negri. Ni "Sombras de París", ni "Paraíso prohibido", ni ninguna de las creaciones suyas de este año, ajustadas a la índole de su preferencia, superan a "Flor de dolor", cuyas excelencias son singularísimas.

Una infeliz muchacha, después de perder el afecto de su madre, que se vuelve loca, rueda a la vida guiada por una fatal estrella que aurba y destruye su destino. Un amor, un gran amor la inunda, la ciega, la envuelve en sus amables volutas y cuando el encanto está ya formado; cuando el delicioso veneno no puede combatirse con antídotos, el gran amor se ve esforzado a huír tristemente, empujado por acontecimientos desgraciados y fatales. El bello ensueño muere y le deja franco el paso a los pequeños y míseros halagos de un amor insignificante y vulgar. Hay [illegible] realidad, mucha tristeza verdadera en esta comedia dramática que termina de una manera original y conmovedora. La muchacha se resigna, por fin, con su suerte y acepta cabizbaja la menguada felicidad que la vida hostil le ofrece.

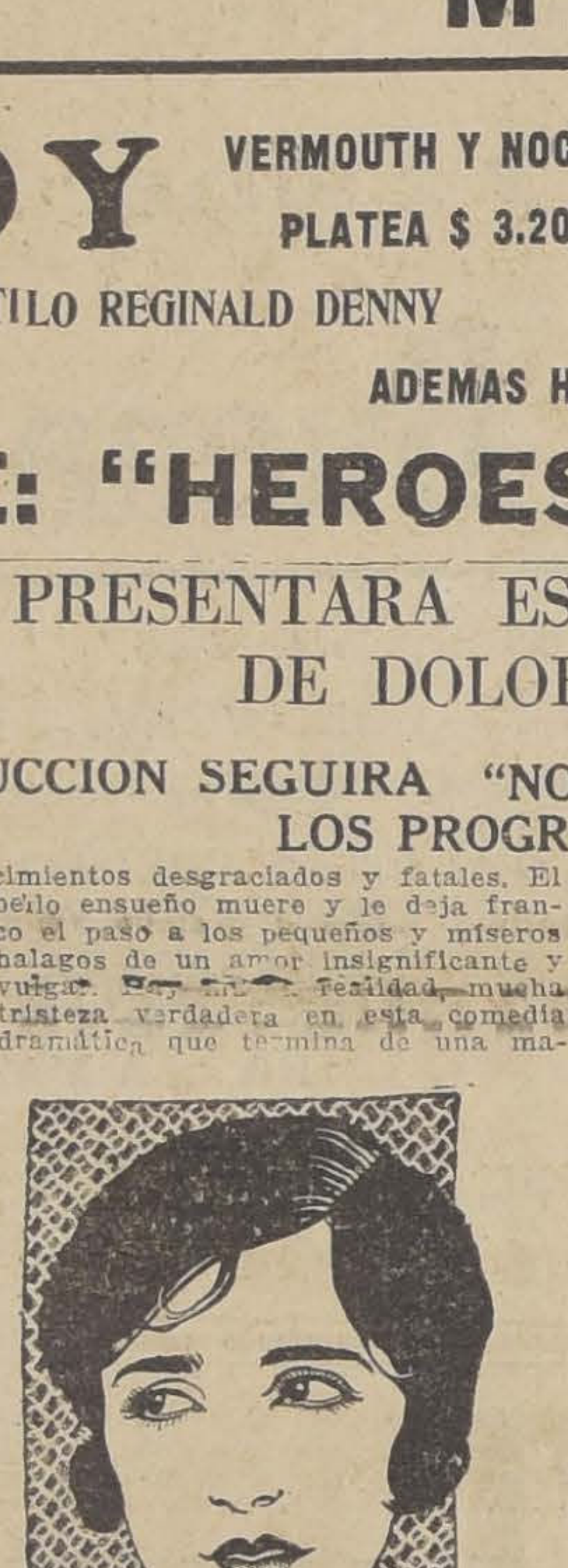

BEBE DANIELS IN THE PARAMOUNT PICTURE "LOVERS IN QUARANTINE"

"Flor de dolor", posee una constante vibración y lleva fácilmente, como de la mano, al espectador a través de los sucesos que van desenvolviéndose en forma ágil y espontánea. Además este film tiene escenas suntuosas y un reparto valiosísimo. Acompañan a Pola Negri el simpático galán Ben Lyon, y el notable actor de carácter Noah De mond Griffith.

Pola Negri and Noah Beery in a scene from the Paramount Picture "Lily of the Dust"

BEBE DANIELS & HARRISON FORD IN THE PARAMOUNT PICTURE "LOVERS IN QUARANTINE"

"Flor de dolor", se est Jueves en el Teatro Vic

Otro suceso Paramount mana que comienza lo con hermosa comedia de Bebé Harrison Ford, que está por un humorismo espe de una finura y gracia les, "Novios en cuaren gracia de Bebé Daniels, caresco que sabe adoptar rablemente cuando encarn chiquillas pizpiretas, tiene tuna cabida en esta obra senta uno de sus más tos. Harrison Ford la aciertos loables: ya es ha impuesto a los públi motivos para confiar en y en su rara experien ca.

La Paramount ha pro un buen criterio superior mienzo a la temporada ra con dos obras como nos ocupamos. Ambas nidas por méritos obten responden con creces a del público actual.

"Novio en cuarentena" la pantalla del Teatro es el de los grandes estre ximo Domingo 10.

TEATRO SANTIAGO

EMPRESA ERNESTO BOUQUET
Compañía de Revistas Mexicanas
HOY — DOMINGO 3 — HOY

Matinée a las 3. Programa típico:
MEXICANADAS — PITA, PITA Y CAMINANDO

Vermouth a las 6. Notable programa:
EN TIERRA DE PANCHO VILLA
ESPADAS SON TRIUNFOS

Noche a las 9.30. Grandioso éxito:
Pita, Pita y Caminando
ESPADAS SON TRIUNFOS

EN EL SPLENDID HOY ESPECIAL Y NOCHE: "CORAZONES EN CARRERA", POR AGNES AYRES Y RICHARD DIX. — EN MATINEE: "CUANDO REGRESE MI AMADA" Y PROGRAMAS COMICOS CON CHAPLIN

Las clásicas funciones sociales del Splendid, de hoy, prometen alcanzar un verdadero y franco éxito artístico y social.

"Corazones en carrera" es una delicada comedia de carácter deportivo y sensacional, donde hay un amor puro y fresco, que crece entre los cilindros de los autos de carrera y encuentra su culminación en un beso dado a 120 kilómetros por hora en una de las más sensacionales carreras de Indianópolis, Estados Unidos. Agnes Ayres, hace un rol simpatiquísimo, secundándolo Richard Dix. Actúan también en esta comedia Theodore Roberts, J. Murphy, el célebre volante mundial.

Armando Carvajal ha sincronizado un programa especial de música alegre, entre cuyos números sobresalen "La canción de los vagabundos" y "Yo amo mi Suiza", los dos shimmys que actualmente hacen furor en los Estados Unidos.

En la función de matinée, irá la exhibición de la comedia de amor y de aventuras "Cuando regrese mi amada", que interpreta Helen Chadwick y Gastón Glass. A más de un gracioso programa cómico formado por la presentación de "Monty Banks Torero", y "El empleo le venía grande", comedia Mac Sennett que protagoniza Ralph Graves y un lote de chiquillas bañistas, con la exhibición de "Chaplin emigrante".

SALA IMPERIO. — HOY TRES GRANDES FUNCIONES. — MATINEE DOBLE. — ESPECIAL Y NOCHE, ESTRENO DE "EL REINO SECRETOS", POR GENEVIEVE TOWNSED Y JOHN QUARRAIN

Las funciones de hoy son de gran interés en la elegante Sala Imperio. Se estrenan programas de extraordinario interés y novedad.

La matinée estará compuesta de la cuarta y última función de "My Lord Granuja".

La matinée seguirá con el "Tercer Programa Cómico de Primavera", compuesto de "Viva la huelga", por Neal Burns, "¡oh, maestro!", "El auto desconocido" y "El diluvio".

En especial y noche se estrenará la película inglesa de la manufactura Stoll Pictures de Londres titulada "El reyno secreto". Esta es una obra social de gran lujo, cuya apasionante intriga hace pensar en una de esas novelas tan humanas y fantásticas al mismo tiempo que produce la genial pluma de Wells, el famoso novelista inglés. Se trata de un misterioso descubrimiento que produce los conflictos más terribles y cambia en desgracia lo que en cierto modo podría ser sólo fuente de felicidad.

Intérpretes de esta obra social son Genevieve Townser y el notable actor dramático John Quarrain. Ellos han hecho verdaderas creaciones de sus papeles y han logrado destacar con vivo relieve la psicología de sus personajes en cuyas almas predomina la duda más cruel. El tema de "El reino secreto", que es extraordinario y misterioso, que reune lo fino a lo sensacional y que cautiva la atención del espectador desde su primera escena, nos muestra también a una mujer de gran espíritu que logra salir triunfante de la terrible prueba de la duda que atormentaba el corazón de su marido.

Seguramente esta película será muy del gusto del refinado público de la Sala Imperio.

La orquesta Grazioli ha confeccionado un magnífico programa musical para las funciones de hoy.

HOY "SIN FAMILIA", VA EN LOS TEATROS IRIS Y CLUB DE SEÑORAS

El éxito de "Sin familia", sigue acentuándose en cada nueva exhibición, demostración evidente del agrado con que ha recibido el público esta notable producción de arte francés.

"Sin Familia", no es la obra que basa su éxito en un tema atrevido y picaresco, sino por el contrario, su argumento radica en los sentimientos más nobles de la humanidad como lo es el cariño al niño.

Protagonistaes de "Sin Familia" son los niños Leslie Shaw y Petit Taurez, la bella Denvse Lorys y el célebre actor Henry Bau haja con tres perritos y un mono sabio.

"Sin familia" irá en la ciones sociales del Club y del Iris.

—Mañana 'Sin familia', Franklin.

LAS TRES FUNCIONES EN EL DIECIOC

Este teatro, en la "Demasiado tarde", y no quiso serlo".

En las funciones de noche va la creación de madge, y Eugenio O'Brien tos".

T. IRIS CASTRO 130 Teléfono Inglés 3766 **HOY** ESPECIAL Y NOCHE

SIN FAMILIA

Matinée, a las 2 1|2, aprobada para mayores y menores. Niños, $ 1.00
"OLIVERIO TWIST", por Jackie Coogán y 2.o Programa cómico

Alhambra - Cinema Star - Yunga

CHILEAN CINEMA CORPORATION

Los mejores programas **HOY** Los mejores teatros

MATINEE DOBLE, 3 P. M.
TERCERA FUNCION DE **MY LORD GRANUJA**

2.o Programa Cómico

LAS MAS HILARANTES COMEDIAS

ESPECIAL 6.30, NOCHE 9.30, GRAN ESTRENO

Las Sorpresas del Amor

Creación de Nina Vanna, Marcia Capri y Henry Kraus

UNA MADRE QUE SUFRE EL CALVARIO DE LA DUDA, DE LAS RECRIMINACIONES Y EL ABANDONO DE LAS PERSONAS AMADAS DE SU CORAZON

IMPERIAL HOY

Este teatro está transformándose totalmente.

CHILEAN CINEMA COR.

Matinée, 3 P. M.
MY LORD GRANUJA
Cuarta y última función.
1.er PROGRAMA COMICO

Especial y noche:
Formidable y sensacional estreno:

La VENGANZA de los FARAONES

Película de modernas aventuras. Creación de la linda actriz chilena MARIA PALMA.

LAS TRES GRANDES FUNCIONES DE HOY EN EL TEATRO VICTORIA

programas preparados por la ón del Victoria para las tres ones dominicales de hoy son de scogido y corresponden amnte a los gustos del público to que frecuenta esa aristocrala. Así, en la matinée dedil mundo infantil y a las faen general se proyecta en término la regocijada y escreación cómico-fantástica Raymond Griffith titulada "El que no quiso serlo". obra reaextraordinaria en que el célebre galán hace su más bello trabajo secundado por Mary Brian. A continuación se proyectarán dos cómicas Fox en dos actos cada una: "Noche y con buen tiempo" y "Cambiando de aires".

En las funciones vespertina y nocturna se exhibirá la brillante comedia Paramount de lujo, titulada "El 13 de la Buena Suerte". Este sugestivo título corresponde a un argumento pleno de gracia, de buen humor y de ingenio que en síntesis narra las románticas aventuras de un muchacho despreocupado y soñador y de una linda chiquilla que tiene remotas ilusiones de llegar a ser millonaria, cuando se le muera un tío.

Richard Dix, hace un trabajo primoroso en la interpretación de esta regocijada obra secundada por Esther Ralston.

"El 13 de la Buena Suerte", va en especial y nocturna con música sincrónica.

HOY EL PRINCIPAL EN SUS TRES FUNCIONES DA "LA PRINCESITA TRALALA", POR LILIAN HARVEY Y HARRY HALM

Las funciones de hoy de El Prinse caracterizan por la frivolide la película que se exhibirá das las secciones, tanto en mavermouth y nocturna.

película que ha constituído los éxito más regocijados de talla, es "La Princesita Tralabra inspirada en una de las más gustadoras por su arto picaresco y con toques senales.

"Princesita Tralalá", vemos os alemanes han sabido enr la veta prodigiosa que los al éxito, haciendo películas predominan la nota eminentefrívola, tenga de cuando en sus toques sentimentales y dejen en el ánimo ese sabor de lo agridulce.

"La Princesita Tralalá" es la historia de dos príncipes a quienes quieren casar, pero que ambos se rechazan sin conocerse, por creer que el único motivo serio de un casamiento es el amor y ellos ni siquiera se han visto. Para eludir la presión real y paternal, ambos huyen y es aquí donde la trama se complica, pues los muchachos se encuentran, se conocen, simpatizan y viene lo que todos suponen: se aman, pero sin saber sus verdaderas personalidades.

Protagonistas de "La Princesita Tralalá", son dos artistas que gozan de las simpatías del público: la bella y pizpireta Lilian Harvey, la chica de las más hermosas pantorrillas de Europa y el galán Harry Halm, que hace un trabajo sobrio y lleno de picardía.

La obra es graciosa y da ocasión a un despliegue de chicas deschatrantes que muestran pudorosamente unas pantorrillas que harían sonrojarse a un tiburón, si estos bichos no fueran tan aficionados a esta deliciosa carne.

"La Princesita Tralalá", será acompañada por la orquesta del maestro Gómez, con la música de la opereta, que es agradable y de corte moderno.

Las entradas para las funciones de hoy, están a la venta en la boletería de El Principal, desde las 10 A. M.

—Mañana, "La venganza de los Faraones", por María Palma y Sussy Vernon.

LAS TRES GRANDES FUNCIONES DE HOY EN EL PROVIDENCIA, SE HACEN A BASE DE OLIVERIO TWIST Y "ENCANTO DE UN VALS"

Providencia en sus funciones hoy presenta un programa extrarlo y a base de una selección películas extraordinarias y que constituído la nota más sobree de los estrenos de la se-

en la matinée irá un programa formado por la final de la se"My Lord Granuja", por Simon y la última creación de Jackie y Lon Chaney, "Oliverio

las secciones sociales de gran moda irá la gran creación Ufa, "El encanto de un vals", obra que ha sido la sensación de la semana. "El encanto de un vals" es la adaptación de la célebre opereta del mismo nombre y que relata un bello poema amoroso de un teniente de guardias imperiales con la princesa heredera del trono.

Protagonistas de "El encanto de un vals", son las bellas actrices vienesas Xenia Desny, Mady Christians y el aplaudido galán Willy Fritsch, que tantas simpatías conquistó con su actuación picaresca de "El bailarín de mi mujer".

La orquesta del maestro Bubert acompañará la cinta con la música de la opereta y de cuya sincronización se ha encargado el experto maestro alemán.

Las entradas para la vermouth y nocturna son numeradas y están a la venta en la boletería de El Providencia, desde las 10 A. M.

—Mañana sétimo Lunes popular con programa extraordinario y grandes rebajas de precios.

El encanto de un vals

Ayer, al quinto día de exhibición continuada en tres de los grandes teatros de la Empresa Valenzuela Basterrica, las salas se vieron llenas como en el día del estreno, hasta el extremo que la Empresa, para satisfacer a su público, se ha visto obligada a conceder nuevas exhibiciones.

Hoy va en ambas secciones de los teatros Carreras y O'Higgins.

Mañana va en ambas secciones del Carreras; en la vermouth del Esmeralda donde se estrena con acompañamiento de orquesta de 15 profesores; y en las funciones nocturnas del O'Higgins y Setiembre.

EL CARRERAS Y EL O'HIGGINS REPETIRAN HOY EN VERMOUTH Y NOCTURNA "EL ENCANTO DE UN VALS" CON ACOMPAÑAMIENTO A GRAN ORQUESTA

El triunfo mayor de la temporada cinematográfica ha sido conseguido por la Terra Program con "El encanto de un vals", producción extraordinaria de la Ufa, interpretada por un lote de bellezas y apuestos galanes y desarrollada en un ambiente encantador.

"El encanto de un vals", es un espectáculo completo que llena todos los gustos, que hace sentir la alegría del vivir y la dulzura del amor. Tiene además el atractivo de su hermosísimo acompañamiento orquestal.

Las bellas noches le vienen propicias a la alegría y al amor; la suntuosidad de la corte imperial; jardines y paisajes primorosos, sirven de escenario y ambiente a esta joya cinematográfica de la Casa Ufa.

"El encanto de un vals" se repetirá hoy por últimas veces en los teatros Carreras y O'Higgins, en las funciones de vermouth y noche. En ambos teatros va con acompañamiento musical a gran orquesta.

—En la matinée del O'Higgins se dará un programa formado por "El grito de batalla" por Hoot Gibson, y "El misterio del radio", segunda función.

—En la matinée del Carreras se exhibirán "Héroes sin gloria" y el último programa cómico Universal.

PASTELERIA

ARRIENDASE CON CONTRATO PARA NEGOCIO DE PASTELERIA

EL MEJOR LOCAL DE SANTIAGO

A PERSONA DE CAPITAL

T. COLISEO

Arturo Prat y Avenida Matta

GANANCIA A LA VISTA

Minerva

CORSES, FAJAS, SOSTEN-SENOS Y ROPA INTERIOR PARA SEÑORAS

HUERFANOS N.o 946

Pedro Valdivia

Hoy en Matinée, estreno de la hermosa cinta de HOOT GIBSON: "La Bala Misteriosa", y 3.a función de "Los Millones Desaparecidos", Tarde y noche, la gran cinta histórica por Hoot Gibson:

UN GRITO DE BATALLA

En nuestro nuevo local

CALLE HUERFANOS 1042

al lado del Teatro Splendid y la misma entrada por la Sastrería Grote y Cía., seguimos trabajando con mucho más lujo y comodidades; pero siempre a nuestros antiguos precios, es decir,

Diez veces mejor y cinco veces más barato

que cualquier fotógrafo.

Por sólo $ 16 un precioso retrato grande en cartulina importada, altura 50 centímetros, y además seis lindísimas postales.

Por $ 25 tres de estos hermosos retratos grandes de parecido perfecto y duración garantida, en cualquier color. Somos los únicos que hacemos retratos en rojo, azul, verde, sepia y negro, a elección del cliente.

Visítenos en nuestra nueva casa. Impóngase de nuestra gran exposición de nuestros correctos precios, y de la alta calidad de nuestros materiales; venga a ver los retratos de miembros de la alta sociedad, diplomáticos y nobleza extranjera, que forman nuestra clientela.

Unica casa que retrata día y noche, desde las 10 A. M. hasta las 8 de la noche. Domingos hasta las 2 P. M.

STEPHAN —:— HUERFANOS 1042

Nuevas ofertas de la Tienda y Paquetería

EL LEON

Delicias 3199, esquina Chacabuco

EN LIENZO OFRECEMOS DE LAS SIGUIENTES MARCAS:

Lienzo Mapocho, la pieza....$	65.00
Lienzo Víctor, la pieza.. ..$	62.00
Lienzo La Duquesa, la pieza..$	64.00
Lienzo Romeo y Julieta, la pieza...............$	55.00
Lienzo El Regalo, la pieza..$	33.00
Lienzo La Valla, la pieza..$	43.00
Lienzo Ciudad de Valparaíso, la pieza.. .. ..$	76.00

EN TOCUYO

Tocuyo de 95 centímetros de ancho, la pieza.. .. .. ..$	70.00
Tocuyo asargado, marca Dos gansos, la pieza.. .. .. ..$	56.00
Osnaburgo marca El Horno, la pieza..............$	37.00

EN CREAS

Crea cruda, de 160 centímetros de ancho, el metro......$	3.50
Crea cruda, clase extra, 160 centímetros de ancho, el metro...............$	4.00
Crea cruda marca Omegna, 160 centímetros de ancho, el metro .. ..$	5.00
Crea cruda marca Omegna, 180 centímetros de ancho, el metro .. ..$	6.00
Crea cruda marca Omegna, 200 centímetros de ancho, el metro.. .. ..$	7.00
Crea blanca marca Coraza, 160 centímetros de ancho, el metro .. ..$	6.00
Crea blanca marca Coraza, 180 centímetros de ancho, el metro.............$	7.00
Céfiro para camisas, clase muy fina, el metro.. .. .. ..$	2.80
Popelinas para camisas, muy fina, el metro.. .. .. ..$	4.40
Popelinas para camisas, media seda, el metro.. .. .. ..$	5.00
Colchas Gros de Tur, 200 por 240 centímetros, cada una $	26.00

En géneros de lana tenemos un gran surtido, en escocés y de un color de última moda, todo a precio de verdadera ocasión. Géneros de hilo y algodón, crepés y fulards en colores muy bonitos, todos a precios rebajados.

TIENDA Y PAQUETERIA "EL LEON"

DELICIAS 3199, ESQUINA CHACABUCO

Al Público que viaja en Tranvías

Lamentamos las molestias que ha venido a producir al público la medida adoptada por la Intendencia Municipal de detener los tranvías que llevan más de diez pasajeros de pie

Esta medida, adoptada de acuerdo con el Representante de los autobuses, sin oír nuestras observaciones y sin considerar para nada la conveniencia del público, parece dictada exclusivamente con el objeto de favorecer ese servicio en desmedro de nuestros intereses.

Ella se adopta precisamente en los momentos en que hacemos un visible esfuerzo para colocar nuestro servicio, a la altura que corresponde, por medio de cuantiosas inversiones en la adquisición de tranvías modernos y en la completa transformación del equipo actualmente en uso y de nuestras vías e instalaciones.

La resolución del señor Intendente Municipal es, a nuestro juicio, injusta e inconveniente, entre otras, por las siguientes razones:

DESDE EL PUNTO DE VISTA DEL PUBLICO

1.°—Se reduce en un 50 por ciento la capacidad de los tranvías precisamente en las horas de mayor movimiento.

2.°—Durante esas horas se le obliga a viajar incómodo y con peligro en vehículos que en general no están calculados para llevar pasajeros de pie.

3.°—Se obliga a detenerse a un pasajero que ocupa un tranvía sin pasajeros de pie, y que ya ha pagado su pasaje, por el sólo hecho de que, en un tranvía que le precede en la misma línea, ha subido un pasajero en exceso.

DESDE EL PUNTO DE VISTA DE LA COMPAÑIA

1.°—Se le cercenan más de $ 8,000 diarios a que tiene legítimo derecho y con los cuales cuenta en virtud de sus contratos.

2.°—La desorganización del servicio a las horas de mayor tráfico, repercute en todo el resto del día y en barrios en que nunca hay exceso de pasajeros.

3.°—Se quita a los tranvías pasajeros que pueden llevar cómodamente, para asegurar a los autobuses el máximo posible de pasajeros de pie, convirtiendo en un derecho lo que antes era sólo una peligrosa tolerancia

DESDE EL PUNTO DE VISTA DE NUESTRO PERSONAL

1.°—Se pretende hacer responsable al personal, del cumplimiento de una medida que no puede materialmente hacer cumplir,

2.°—Se le expone a situaciones molestas y a malos tratos del público

3.°—Se le priva del aumento de jornales a que le da derecho el aumento de entradas de la Compañía.

DESDE EL PUNTO DE VISTA DE LA MUNICIPALIDAD

Disminuye la participación del 2 1|2 por ciento de las entradas brutas de la Compañía, a que tiene derecho, en circunstancias que no tiene fondos para pagar sus propios consumos de energía eléctrica que ascienden ya en deudas pendientes A MAS DE UN MILLON Y MEDIO DE PESOS.

Compañía de Tracción y Alumbrado de Santiago

Principal-Hoy

Matinee a las 3.15
Especial a las 6.30
Noche a las 9.45
3 funciones de risa y alegria

EL COLOSAL VAUDEVILLE ALEMAN PICANTITO Y DE FINA COMICIDAD

PRINCESITA TRALALA

Por la encantadora y pícara LILLIAN HARVEY. — VISTA IMPROPIA PARA MENORES.

FRANCISCO Y FELIX SANFUENTES SMITH

VIERNES **"NINON DE LENCLOS"**

COLOSAL ESTRENO ALEMAN

VISTA HISTORICO PASIONAL CON LOS

AMORES DE NINON CON SU HIJO

EXCLUSIVIDAD FRANCISCO Y FELIX SANFUENTES SMITH

ORIENTE HOY

San Francisco 176

8.15 Y 9.30, SOBERBIO ESTRENO SOCIAL A GRAN LUJO DE A. PAIROA

La HIJA del NUEVO RICO

POR LEE PARRY

Matinée gigante, risa y aventu
a las 3 P. M.: "Su bautism
fuego"", por Kenneth Had
Magde Bellamy: "Cambiando Al

"El sonámbulo". Arge

y Noticiario Fot N.o 2

LOS PROGRAMAS DE HOY EN LOS TEATROS DE LA CHILEAN CINEMA CORPORATION

ALHAMBRA, CINEMA STAR Y YUNGAY

Estos teatros ofrecen para hoy programas escogidos de mérito. En matinée se exhibirá la tercera función de "My Lord Granuja", que tanto ha interesado a nuestro público por su apasionante intriga y su regia presentación. La matinée terminará con el Segundo Programa Cómico, compuesto de "Tonche, émulo de Cupido", "Babieca segundo", "La propina, caballero", y "El niño prodigio". En especial y noche estrenará "Las sorpresas del amor", intérpretes son Nina Vanna, Marcial Capri, y Henry Kraus.

IMPERIAL

Este popular teatro de la calle San Diego ofrece una matinée interesantísima compuesta de la cuarta función de "My Lord Granuja".

Terminará la matinée con el primer programa cómico compuesto de varias comedias de gran éxito de risa. En especial y noche se estrenará "La venganza de los faraones", película de gran espectáculo, cuya intriga es motivo de la más franca admiración. En esta película trabaja la linda estrella chilena María Palma, acompañada de Benno Smitt, Robert Dissell y Suzy Vernon.

El señor Intendente Municipal, los Autobuses y los Tranvías

(Notas al márgen del decreto de limitación pareja)

En "El Diario Ilustrado" de ayer Sábado se lee lo siguiente:

"El señor Phillips en vista de las razones ya expuestas por los dirigentes ya mencionados (Asociaciones de Autobuses) ACEPTO LA PROPOSICION DE ESTOS, manifestando que dirigiría un oficio al Director del Tránsito, en el sentido de no exigir el silenciador, pero sí el tubo largo de escape".

. . . .

Leídas estas líneas es interesante decir lo siguiente:

Los Jefes de la Cía. de Tracción y Alumbrado de Santiago, en diversas reuniones celebradas con el señor Intendente Municipal, le han hecho presente la imposibilidad en que se encuentran de hacer cumplir la reglamentación pareja de diez pasajeros de pié en sus tranvías, por la variedad de su equipo, que mientras en algunos de sus tipos resulta una cifra inferior a la sexta parte de su capacidad para pasajeros de pie y no es posible achicar sus pasillos o plataformas en tanto que en otros de sus tranvías como ocurre en las góndolas abiertas ese límite es un exceso.

Le han hecho además presente que ese decreto importa una preferencia a los autobuses permitiéndoles que viajen pasajeros de pie, lo que por ser peligroso no es aceptado ni en Nueva York, ni en Londres, ni en Valparaíso.

Le han hecho asimismo presente los perjuicios que la aplicación de este decreto está causando al público, a la Municipalidad y a los obreros de la Empresa y le han invitado respetuosamente a reconsiderarlo y modificarlo.

El señor Phillips no obstante las razones ya expuestas por los dirigentes ya mencionados. (Cía. de Tracción y Alumbrado de Santiago), NO HA ACEPTADO LA PROPOSICION DE ESTOS.

Vendo Fábrica de Molduras para Marcos
EN PLENA ACTIVIDAD, POR VIAJE A EUROPA
DIRIGIRSE: A. M. C., CASILLA 2343

¡¡Militares!!

que tengan como base alrededor de DIEZ MIL PESOS, el saldo se pagará por mensualidades, se les edificará chalets conforme a los planos que presenten, en terrenos muy bien ubicados, en Los Leones, con carros y góndolas a veinte metros.

Los terrenos tienen una superficie de 500 a 600 metros cuadrados, m|m. Sólo quedan 12 sitios. Planos y antecedentes en la Oficina de Propiedades de

OSCAR ANABALON M
GALERI AALESSANDRI 12-A.

MARGARITA DICE:

POR MUCHO que haga no podré nunca lucir tanto como Lilian Harvez en "PRINCESITA TRALALA"

"EL RELAMPAGO" SE EXHIBIRA HOY EN LOS TEATROS SETIEMBRE Y BRASIL. — EN MATINEE IRAN "HEROES SIN GLORIA" Y PROGRAMA COMICO UNIVERSAL

Uno de los estrenos que la Fox ha presentado en la temporada, es "El relámpago", romance cómico-sentimental de ambiente hípico con el cual han debutado Peggy y Roberto Agnew.

Esta cinta hace recordar las mejores creaciones de Reginald Denny por su gracia y simpatía. El principal personaje es un joven apodado "El buena suerte", precisamente por que siempre que juega pierde hasta el modo de andar. Sin embargo, necesita dinero y en buena cantidad, pues de lo contrario perderá para siempre a su novia, obligada a casarse para salvar a su padre urgido por un compromiso fatal.

Además de esta extraordinaria cinta se estrenará el último programa cómico de la Universal.

—En matinée habrá un programa ideal para chicos y grandes, formado por la extraordinaria Fox "Héroes sin gloria" y por el programa cómico Universal. La primera de estas cintas es un espectáculo admirable para formar el carácter de los niños en el cumplimiento del deber y en el amor patrio. Tiene escenas marinas y visiones del Canal de Panamá.

"NINON DE LENCLOS" ES LA MAS BELLA CRISTALIZACION DE LA VIDA DE LA MAS BELLA E INTELIGENTE CORTESANA DE FRANCIA

El cine, en su afán de depuración artística, va dejando a un lado los argumentos sin raigambre artística, para encauzar su acción a obras de interés pasional y de interés real.

Es así cómo los alemanes han llevado a la pantalla una de las vidas más ricas en motivos amorosos, intelectuales y artísticos como es la de Ninón de Lenclós, la hermosa cortesana de la época de Luis XIII y Luis XIV.

Ella, desde su infancia, fué educada por su padre en los principios filosóficos del amor y del placer que él utilizó en su vida y que le dejó como testamento al morir. "Acercáos, Ninón, ya veis que todo lo que ahora me queda es un recuerdo doloroso de los placeres que abandono. Su posesión no ha sido larga, y eso es lo único de que puedo quejarme a la naturaleza. Pero, ¡ay! ¡cuán inútiles son mis penas! Vos que habéis de seguirme, aprovechad un tiempo precioso, y no seáis nunca escrupulosa sobre el número sino sobre la selección de vuestros placeres".

En "Ninón de Lenclós", vemos resurgir por obra de la fantasía, del cine, toda esa época plena de galantería del reinado de Luis el Justo y del Rey Sol y en donde aparecen las figuras históricas de los Cardenales Richelieu y Mazarino Mariscal Príncipe de Conde, Ana de Austria, Marqués de Cinq Mars Scarron, Voltaire, Sant Evremmond y todas as principales personalidades de esa época.

Tres buenos locales en arriendo

BANDERA 771, al llegar a SAN PABLO.—El único disponible en esa cuadra comercialísima.—Canon: $ 500 mensuales

MORANDE 615, grande, con cortina de fierro y servicios. Canon: $ 500 mensuales

MORANDE 639-41, muy extenso, apropiado para garage, bodega o industria. 600 mts. de superficie.—Canon: $ 800 mensuales

Tratar:
HUDSON y SILVA
1243 — Huérfanos — 1243

Serpentinas
POR MAYOR, OFRECE
BENJAMIN TALLMAN
Rosas 2789 — Plaza de Yungay
Teléfono 5047

PINO ARAUCARIA
RAULI PARA PISO, ZOCALO y PARQUET — MADERAS EN BRUTO Y ELABORADAS — BATIENTES — PALILLOS — MOLDURAS OFRECE LA BARRACA Y FABRICA
LA REPUBLICA

AVENIDA

"Esposas solteras". — A las 2.45 inicia su matinée doble de hoy esta sala, con el poema de Charles Dickens, titulada "Oliverio Twist" o "El hijo de la parroquia", film en que hace su completa creación Jackie Coogan. A continuación va "El sendero solitario", de Antonio Moreno.

Las funciones de especial y noche están dedicadas al estreno de "Esposas solteras". Corina Griffith, es la protagonista. La secundan Milton Sills, Lou Tellegen y Henry Walthall.

Terraza del Santa Lucía

Está próxima a iniciarse la temporada de cine y variedades de la terraza del Cerro Santa Lucía, que tanto éxito alcanzara durante la temporada de Primavera y Verano del año último.

Mientras tanto, los días Domingos se llevan a cabo animados actos de baile y de concierto.

El de hoy comienza a las 6.30 P. M. y consta de un selecto programa musical.

HOY TRES GRANDES FUNCIONES EN LOS TEATROS INDEPENDENCIA Y FRANKLIN

Estos teatros que, además de acompañar sus espectáculos con excelentes conjuntos orquestales, ofrecen en sus respectivos barrios las primicias del material Universal, Fox, Paramount, New York Exchange, etc., anuncian para hoy tres grandes funciones.

La matinée del Independencia estará compuesta de la primera función de "El misterio del radio".

Terminará la matinée con "Leal", creación de Tom Mix. En especial y noche este teatro estrenará "Princesita Tralalá", elegante y cautivadora producción alemana, llena de escenas chispeantes de fina picardía y original gracia. La figura principal es la encantadora Lilian Harvey.

El Franklin dtrá en matinée la segunda función de "El misterio del radio" y además "Remendando amores", por Buck Jones. En especial y noche ofrecerá el Franklin un programa doble, compuesto por "Héroes sin gloria" y "El hombre sin miedo".

Gran Baile Estudiantil

que se efectuará hoy en los salones del

Círculo Helvético

AGUSTINAS 1220, A LAS 5 P. M.

Organizado por el Centro de Alumnos del Instituto Americano de Comercio.

REGIA ORQUESTA — GRANDES ATRACCIONES — ILUMINACION A GIORNO

Entradas en venta en el local del baile, al precio de CABALLEROS $ 3; SEÑORITAS $ 1.

MADERAS

Gran existencia en bruto y elaborada y vende más barato BARRACA y FABRICA "LA FRONTERA" Avenida Matta 1052.

Teléfono Inglés 260, Matadero
VERDUGO Hnos.

"LA VENGANZA DE LOS FARAONES" Y DICHA PROHIBIDA" EN EL MUNDIAL COLON. — EN EL DELICIAS "SECRETOS", POR NORMA TALMADGE Y "ARPILLERA Y ARMIÑO", POR RICARDO CORTES

Los teatros Mundial, Colón y Delicias, presentan hoy Domingo tres atrayentes espectáculos de fuerza.

Mundial y Colón, a las 6.15 y 9.30 la hermosa visión filmada en el propio Egipto y en la que el rol protagonista está a cargo de una chilena, María Palma, a quien secundan Susy Vernon y Roberto Disseol, obra magnífica, verdadero monumento de reconstitución histórica en el que se admira el extraordinario caso de Lord Carnavon y su secretario que fueron víctimas de los monarcas egipcios, "La venganza de los faraones".

En seguida irá la moderna historia de guerras y de amor, por cuyas escenas pasan las amarguras de una pareja de enamorados antes de alcanzar la dicha anhelada, trabajo de Monte Blue y de Mario Prevost, y que lleva por título "La dicha prohibida".

Delicias. — A las 6.15 y 9.30 el poema de amor en el que se ensalza el concepto matrimonial, colocándolo en su verdadero plano cuando se consigue la consagración recíproca de dos almas, "Secretos", interpretación de Norma Talmadge. Además en especial va la segunda función de "El misterio del Radio", y en la noche, "Arpillera y armiño", por Ricardo Cortés.

Matinées del Mundial, a las 2 y del Delicias a las 2.30, prim
misterio del radio"; segund
lord Granuja", y las cóm
va ella", por Wanda Wil
vios separados", por Artur

Matinée del Colón, a la
gunda de "El misterio del r
cera de "My Lord Granuj
cómicas "Herencia cond
"Locura cinematográfica".

Recién recibidos:

Bragueros insuflabl

PARA HERNIA INGUI
UMBILICAL PARA GUA

INSTITUTO ORTOPE
ALEMAN

Casilla 3494 - Santiago
Antonio 540-5

ZEISS PUNKTAL
ZEISS PUNKTAL

OJOS DEFECTUOSOS

necesitan una pronta y científica corrección. La casa Car de Jena, fabricante de los insuperables

CRISTALES PUNKTAL ZEISS

ha ideado para cada cristal, fórmulas especiales que d tidez perfecta hasta los bordes, así es que una adaptació rada de estos cristales, le devuelve la visión normal.

OPTICA G. TSCHUMI
ESTADO ESQUINA HUERFANOS

Mañana:

EL FAMOSO PERRO

RIN-TIN-TIN

EL MAS PRODIGIOSO CORO DE INTELIGENCIA ANIMAL EN LA GRAN CINTA

EL ETERNO CAMARADA

CON ACTUACION DE CLAIRE ADAMS Y MC. GRAIL

IMPERIO

CHILEAN CINEMA Cor P.

IMPERIO

Miércoles: DIA DE GRAN — MODA —

ESTRENO DE UNO DE LOS MAS GRANDIOSOS DEL AÑO

EL DEMONIO DE LA VIDA

POR LA LINDA ESTRELLA MARION DAVIES

ASISTIR A LOS TEATROS DE SANTIAGO SERRA SIGNIFICA: VER LOS MEJORES ESPECTACULOS, ESTAR RODEADO DE GENTE DISTINGUIDA Y PAGAR PRECIOS EQUITATIVOS

COLISEO

(ARTURO PRAT AL LLEGAR A LA Av. MATTA)
EL TEATRO QUE TRIUNFA POR SUS GRANDES COMODIDADES, ELEGANCIA Y ESPECTACULO

MATINEE A LAS 3 EN PUNTO
4.a REPRESENTACION DEL EXITAZO
LA BAYADERA

VERMOUTH A LAS 6.15 EN PUNTO
2.a REPRESENTACION DEL GRAN SUCESO DE RISA APLAUDIDO AYER POR MAS DE 3,000 PERSONAS:
EL BALNEARIO DEL AMOR

NOCHE A LAS 9.30 EN PUNTO
EL TRIUNFO DE LA GRAN COMPAÑIA RETES-JARQUE Y SU FAMOSISIMA TROUPE DE 30 PRECIOSAS CHIQUILLAS:
LA MAZURCA AZUL

LOCALIDADES NUMERADAS EN VENTA EN LA CONFITERIA OLYMPIA Y EN LA BOLETERIA DEL TEATRO

MUNDIAL y COLON

Gálvez 447 — Plaza Almagro — Teléfono 257. Matadero

San Pablo esq. Teatinos — Plaza Ecuador — Tel. 2904. Central

2 ACONTECIMIENTOS GIGANTES, 2
FASTUOSO ESPECTACULO DE LUJO MILLONARIO Y EMOCION ARREBATADORA
Super estreno de la super visión que revive extrañas leyendas, amores de fuego, danzas exóticas, tenebrosas intrigas y lindísimas mujeres sedientas de placer

PRESENTAN EN ESPECIAL 6.15
—Y—
NOCHE 9.30

La Venganza de los Faraones y LA DICHA PROHIBIDA

DRAMA ARROLLADOR DE PASION, AMARGURAS Y SUBLIMES SACRIFICIOS. GRAN CREACION DE
Marie Prevost y MONTE BLUE

Matinée del Mundial a las 2 — Espectáculo único en Santiago — Dos seriales y dos cómicas — 1.a Función de "El Misterio del Radio", 2.a de "My Lord Granuja" y las cómicas de gran risa "Ahí va ella" y Novios Separados" Matinée del Colón a las 2.30 — Función gigante — Dos seriales y dos cómicas — 2.a Función de "El Misterio del Radio", 3.a de "My Lord Granuja" y los tanques de carcajadas "La herencia condicional" y "Locura cinematográfica"

DELICIAS

San Alfonso esq. Alameda — Teléfono 293. Estación

PRESENTA EN ESPECIAL 6.15 Y NOCHE 9.30, EL EXTRAORDINARIO Y ARREBATADOR SUCESO PASIONAL QUE ANALIZA EL MAS IMPORTANTE Y TRASCENDENTAL PROBLEMA DEL MATRIMONIO — SUNTUOSA OBRA DE AMOR ARDIENTE, CONSAGRACION DE DOS ALMAS Y DE DOS VIDAS — LA MAS SUBLIME Y EMOCIONANTE CREACION DE EUGENIO O'BRIEN Y LA IDOLATRADA

NORMA TALMADGE

Secretos

ADEMAS, EN NOCHE
RICARDO CORTES y BETTY BRONSON
en su divertidísima comedia de lujo:
ARPILLERA Y ARMINO

Matinée gigante a las 2.30 — Espectáculo único en Santiago — Dos seriales y dos cómicos — 1.a Función de EL MISTERIO DEL RADIO, 2.a de MY LORD GRANUJA y las cómicas de risa feroz AHI VA ELLA y NOVIOS SEPARADOS

"EL ETERNO CAMARADA", "EL DEMONIO DE LA VIDA" Y "LA NOVIA DE ACERO", SON LAS PRINCIPALES PRODUCCIONES EXTRAORDINARIAS PROXIMAS A ESTRENARSE EN LA SALA IMPERIO

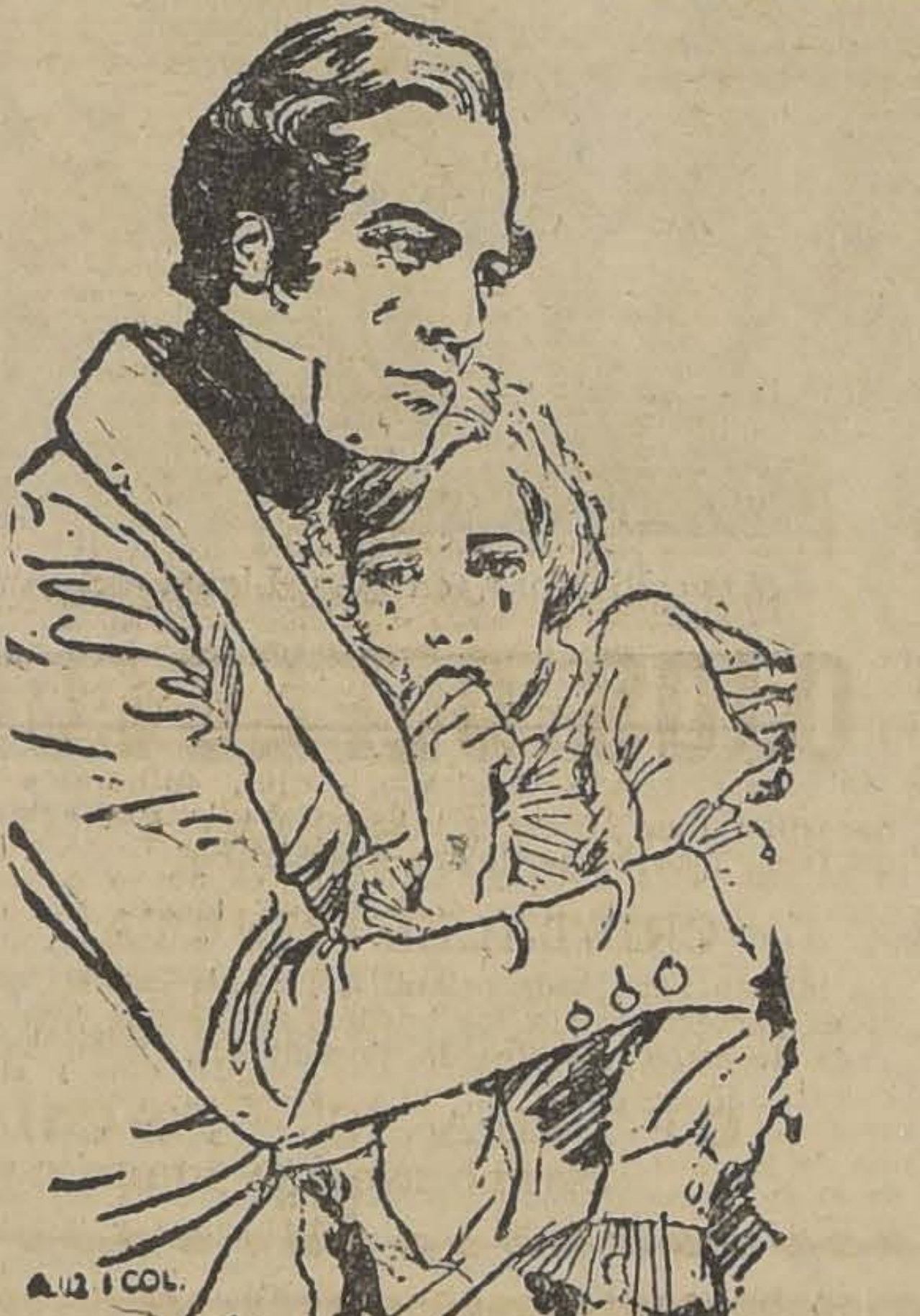

LA NOVIA de ACERO

Entre los numerosos grandes estrenos que anuncia para muy luego la Sala Imperio, sobresalen varios que están destinados a constituir extraordinarios sucesos que nuestro público acogerá con gran interés.

El primero de los grandes films que anuncia la Chilean Cinema Corp. en su Sala Imperio es "El eterno camarada", película que muestra la labor estupenda del perro Rin-Tin-Tin, verdadero fenómeno de inteligencia animal.

"El eterno camarada" tiene por escenario las heladas regiones del Canadá, donde vive una palpitante historia de amor una pareja compuesta por Claire Adams y Walter Mc Grail, conocidos artistas que han hecho sus mejores creaciones en esta gran film.

A este estreno de mañana seguirá "El demonio de la vida", sexto suceso gigante que lanza la Chilean Cinema Corp. en el presente año.

Bastará decir en elogio de "El demonio de la vida" que el principal papel del film está a cargo de la lindísima actriz Marion Davies y que para la exhibición de esta película se arrendó expresamente un teatro en Nueva York y que "El demonio de la vida" permaneció en el cartel de dicho teatro más de tres meses consecutivos. La labor que Marion Davies hace en esta película es extraordinariamente simpática y fina. Marion Davies está acompañada por Harrinson Ford y Mahlon Hamilton.

"El demonio de la vida" tiene una acción vibrante y atrayente que se desarrolla en Nueva York a principios del siglo pasado. Esto da lugar a que conozcamos la formación de la gran metrópoli que es hoy Nueva York.

En seguida se estrenará la producción alemana titulada "La novia de acero". Esta película es una vibrante historia de amor y heroísmo ambientada en la marina de guerra alemana. "La novia de acero" pinta el amor de los marinos que sienten su corazón disputado por las mujeres y el mar y que nunca pueden entregarse por completo a un amor, pues sienten la invencible atracción de las olas y la ansiedad de actuar en medio de la dura disciplina del Océano. "La novia de acero" es sin duda la más hermosa película que haya tocado el tema marinero, pues su acción es fuertemente dramática y conmovedora y ha sido filmada en su escenario natural, empleándose para ello el crucero "Berlín" que nos visitó hace tiempo y los astilleros de Kiel.

A estos grandes acontecimientos que son los más próximos a estrenarse, debemos anotar "La flor de las playas", admirable película Goldwyn interpretada por Virginia Vally, Frank Mayo, una de las figuras más queridas de la pantalla.

En seguida irá "La imagen", sin lugar a dudas, la película más fina y artística que haya producido hasta hoy la cinematografía mundial. "La imagen" es adaptación de la novela de Jules Romains del mismo título y su principal papel está a cargo de Arlette Marchall a la cual secundan tres notabilísimos actores que desarrollan una labor admirable. "La imagen" es una película destinada al público de selección, a un público cultivado en una firme disciplina artística y que sepa apreciar las maravillas de matices y la profundidad espiritual de esta cinta que con justicia recibió este año el premio de los Amigos del Cine en París.

Estos son, a grandes rasgos, los principales sucesos que anuncia la Chilean Cinema Corp.

TEATRO DE LA COMEDIA

EMPRESA ERNESTO BOUQUET
Compañía Española de Alta Comedia JOSE ROMEU
HOY — DOMINGO 3 — HOY

Matinée a las 3.15. Gran éxito cómico:

MI TIA JAVIERA

Vermouth a las 6. Noche a las 9.30. Grandiosa creación de Pepe Romeu:

LA MUERTE DEL RUISEÑOR

Rebaja de precios en las localidades.

"LA HIJA DEL GUARDA BOSQUE", POR LYA MARA SERA EL PRIMER ESTRENO DE LA HANSA FILM

La conocida opereta alemana "Forsterchlistl", que hemos tenido oportunidad de ver presentada por las compañías alemanas de operetas que nos han visitado, es el argumento de esta película, cuyo estreno se viene anunciando.

Lya Mara que junto con Lya de Putty y Lilian Harvey, constituyen la gran atracción de los habitués europeos del cine, es la protagonista de este film, y desempeñando el rol de Cristina, logra un nuevo triunfo que la acerca al pináculo de su gloria.

Lya Mara hace derroche de una gracia infantil mientras es la hija de un Guarda Bosque, de una cómica gravedad cuando llega a la elegante y severa corte austriaca, y al conocer las contrariedades de su primer amor, nos exhibe toda su alma dolorida en escenas que se gravan en forma imborrable.

Una artista completa, sobria de gestos, dominando absolutamente los secretos de la escena muda, es la opinión que ha de merecer al público Lya Mara en la super producción anunciada.

"La hija del Guarda Bosque", la estrenará en breve la Hansa Film, en uno de nuestros principales teatros.

MINERVA

Gloria Swanson y Richard Talmadge. — Tres películas ofrece en su matinée de hoy esta sala. Presenta primeramente "Héroes sin gloria". Va después "El más valiente" y finalmente, se estrena un divertido programa cómico.

Dos estrenos van en especial y noche, en los que alternan Gloria Swanson y Richrad Talmadge. Se inician estas funciones con "Delirio de grandezas", interpretado por Gloria Swanson. A continuación va la creación de Richard Talmadge, "Demasiado tarde".

AVENIDA - HOY - MINERVA

VICUÑA MACKENNA 624 SAN PABLO ESQ. CHACABUCO

Espectáculos Seleccionados de la CIA. CINEM. ITALO - CHILENA

MATINEE Doble, a las 2.45 P. M.

El poema de ternuras, risas y lágrimas de CHARLES DICKENS:

OLIVERIO TWIST
"EL HIJO DE LA PARROQUIA"

La más completa creación de
JACKIE COOGAN - EL PIBE

Además, el drama de aventuras
"El Sendero Solitario"
por ANTONIO MORENO

ESPECIAL 6.20 — NOCHE 9.30
REUNIONES SOCIALES DE MODA — ORQUESTA DEL SOLAR — PLATEA $ 3.20
Estreno del intenso drama pasional

ESPOSAS SOLTERAS

Una lección amarga y triste, que es a la vez el drama de todos los matrimonios.— Magistral creación de la gran actriz:
CORINA GRIFFITH con Milton Sills y Lou Tellegen

MATINEE triple gigante, a las 2.45

1.o El drama de amor, sacrificio y espionaje
Héroes sin Gloria

2.o La sensacional novela de aventuras
El Más Valiente

3.o Y los chaparrones de risa del
PROGRAMA COMICO Universal

ESPECIAL 6.15 — NOCHE 9.30
PROGRAMA DOBLE — 3 ABONOS
Estreno de la brillante producción Paramount:

DELIRIO de GRANDEZAS

Ultima creación de la adorable estrella:
GLORIA SWANSON
Además, la sensacional novela de aventuras
DEMASIADO TARDE
por RICHARD TALMADGE.

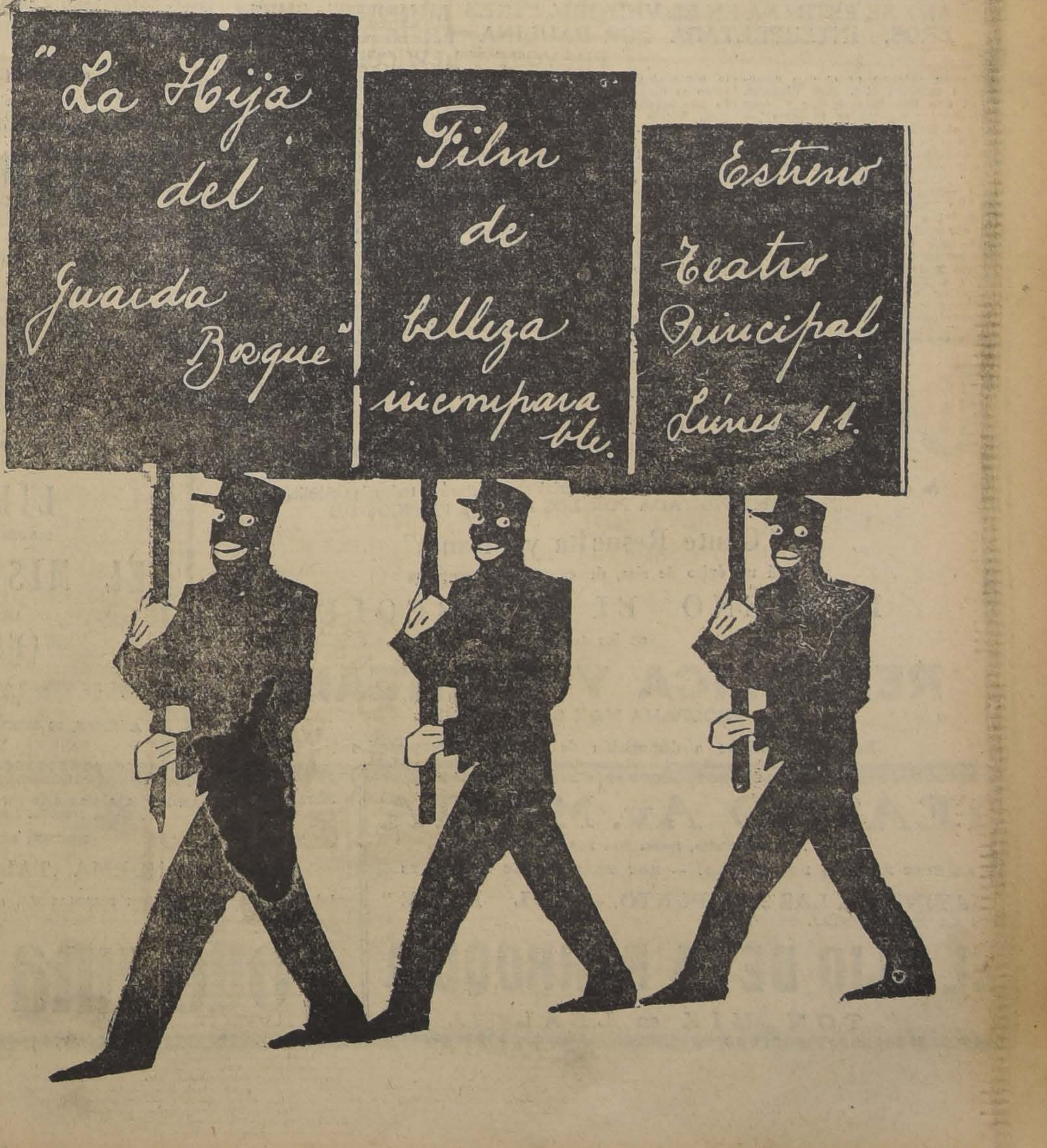
"La Hija del Guarda Bosque"
Film de belleza incomparable.
Estreno Teatro Principal Lúnes 11.

AL FIN!! ENTRADAS EN VENTA

Mañana en el VICTORIA

RESERVE ENTRADAS **AL FIN!!**

GARANTIZAMOS AL PUBLICO DOS HORAS DE ARTISTICAS SENSACIONES CON EL ESTRENO DE LA DESLUMBRADORA SUPER-PRODUCCION PASIONAL DE REFINADOS AMBIENTES:

MAY Mc AVOY

TRES MUJERES

MARIE PREVOST

—— 3 MUJERES ——

narra la vida de una mujer otoñal que mira con espanto la proximidad de la vejez.

—— 3 MUJERES ——

es un formidable análisis de la vida en las sociedades de hoy.

—— 3 MUJERES ——

tiene la más regia y deslumbradora presentación escénica.

—— 3 MUJERES ——

es obra que interesa a todas las mujeres y a todos los hombres.

—— 3 MUJERES ——

envuelve una lección y advertencia para las madres.

Pauline Frederick

—— 3 MUJERES ——

está interpretada por el más brillante elenco artístico de Waarner Bros.

—— 3 MUJERES ——

es la obra maestra del célebre director europeo Ernst Lubitsch.

—— 3 MUJERES ——

obtuvo un triunfo resonante en Argentina y en Estados Unidos.

—— 3 MUJERES ——

ha asombrado a los públicos y críticos de todo el mundo.

—— 3 MUJERES ——

es exclusividad de la **NEW YORK FILM EXCHANGE.**

"LA LLAMA DEL AMOR", POR MARY PICKFORD; "LA PARISIENSE", POR CONSTANCE TALMADGE, Y "EL PIRATA NEGRO", POR EL CELEBRE DOUGLAS FAIRBANKS, SON LOS GRANDES ESTRENOS DE LOS ARTISTAS UNIDOS PARA EL MES DE OCTUBRE

ESTAS CINTAS SE EXHIBEN EN EL VICTORIA POR PRIMERA VEZ LOS DIAS 9, 15 Y 27 DE OCTUBRE, RESPECTIVAMENTE. — EL FILM DE LOS FUNERALES DE VALENTINO

Douglas Fairbanks, en "El Pirata Negro"

Constance Talmadge y Ronald Colman, en "La Parisiense"

Mary Pickford, en "La Llama del Amor"

Artistas Unidos, la famosa asociación formada por Carlitos Chaplin, que ha dado al mundo obras de tantos méritos como "El ladrón de Bagdad", "Los tres mosqueteros", "Las huérfanas de la tempestad", "Una mujer de París", "Don Q. el hijo del zorro", "El aguila negra", "La quimera del oro", etc., etc., prepara para este mes tres estrenos de atracción extraordinaria que han de constituir otros tantos triunfos para la acreditada entidad.

Así, el Sábado próximo se estrenará en el Victoria "La llama del amor", obra romántica de la "novia de América" Mary Pickford. La adorable actriz aborda en esta cinta tierna, emocionante, fina desde todo punto de vista, un trabajo diverso del que hasta ahora le hemos conocido y aplaudido. Aquí es una muchacha que ama, que ama apasionadamente a un hombre que para ella aparece aureolado de misterio, de sacrificio y sufrimiento. Pero, este amor tan puro y tan noble no encuentra sino un eco interesado y villano en el hombre y lo emplea para cumplir la más fatal de las misiones: el espionaje. La labor de la bella Mary es soberbia. No tiene parangón con ninguno de sus trabajos anteriores viéndose en "La llama del amor", más mujer, más apasionada.

Después, Artistas Unidos ofrecerán, en el mismo día, una nota de excepcional atracción. Junto con "La llama del amor" se estrena la conmovedora cinta de actualidad sobre los funerales de Rodolfo Valentino. En ella se ve al llorado e inolvidable actor en su lecho de muerte mientras desfila frente al féretro todo Nueva York. El [illegible] ponente como emocionante. Se ve el cortejo lloroso de artistas, ídolos del público, caminar ante la figura yerta del que hasta ayer era también como ellos vitoreado, ensalzado, adorado y querido. Es un film de último homenaje al gran artista.

El 15 de este mes Artistas Unidos estrenan la última obra de la exquisita actriz Constance Talmadge. Se titula "La parisiense" y es una comedia de lujo, chispeante de gracia e ingenio como todas las comedias de esta simpática artista. Con la Talmadge trabaja en "La parisiense" el galán Ronald Colman, uno de los artistas más aplaudidos en el momento actual en Nueva York Esta comedia llena de picardía y de gracia, se estrena el Viernes 15 en el Victoria.

Cerrará este mes ext la lista de estrenos de esa presentación de la última Douglas Fairbanks. Es "El rojo", fotodrama maravillo tiene la particularidad de es talmente filmada en colores te el nuevo procedimiento " cor" ideado por el propio D Esta grandiosa producción tuye según la opinión unán los grandes críticos de cine público mundial la expresión alta del cine y el mejor trab Douglas.

Para el mes próximo, Ar Unidos anuncian dos novedad princesa de Graustark", por Talmadge y "El hijo del Sh última producción de Rodo lentino.

MAÑANA SE ESTRENA EN EL VICTORIA "TRES MUJERES", SUPER PRODUCCION WARNER BROS, INTERPRETADA POR PAULINA FREDERICK, MAY MC. AVOY, MARIE PREVOST Y LEW CODY

Un gran estreno es el que anuncia para mañana el Teatro Victoria.

Para dar una idea de los valores excepcionales de "Tres mujeres".— tal es el título de la obra, — reproduciremos a continuación algunos juicios de los más autorizados críticos neoyorkinos y bonaerenses:

En "Pictures Today", se dice: "Tres mujeres", es un modelo de film. Es una de aquellas películas que señalan un campo amplísimo a la cinematografía y que no tardan en ser imitadas por todas las casas productoras. Su acción rápida, vigorosa y de vibrante actualidad ha servido a Mr. Ernst Lubitsch para desarrollar ocho actos intensos en emociones y múltiples en colorido y en atracciones de todo género. "Tres mujeres" constituye un triunfo de la cinematografía en general y un éxito sin precedentes de Lubitsch y de sus colaboradores Paulina Frederick, Marie Prevost y May Mac Avoy."

En "The New York Times", encontramos el siguiente juicio: "Entre los centenares de películas que se anuncian día a día una atrae hoy todas las atenciones de nuestro público, en virtud de sus méritos excepcionales y de su interpretación magistral. Es la super producción de Ernst Lubitsch titulada "Tres mujeres", apasionante novela de amor que sintetiza un estado social moderno con un magnífico esbozo de las costumbres de hoy, los problemas que afligen al alma femenina y otros aspectos interesantes de las modernas sociedades. La brillante presentación escénica de este film y el trabajo superior a todo cuanto hasta hoy habíamos conocido que desarrolla Mme. Paulina Frederick, secundada por May Mc Avoy, Marie Prevost y Lew Cody, son un cuadro magnífico para una cinta de los excepcionales valores intrínsecos de "Tres mujeres".

Ariza, en "Cine Mundial" ha manifestado también análogos conceptos acerca de "Tres mujeres", dejando constancia de su triunfo magnífico y exaltando la personalidad de Ernst Lubitsch, su director y de Paulina Frederick, May Mc Avoy Marie Prevost y Ley Cody, sus principales intérpretes.

Para el estreno de "Tres mujeres", la orquesta del Victoria ha ensayado un programa especial de música de acuerdo con el tema de la obra.

Las entradas para el estreno de mañana están ya en venta.

LOS PROGRAMAS DE HOY EN LOS TEATROS DE GLUCKSMANN

Politeama y República

Estos cines presentan hoy en sus funciones de las seis y media y nueve y media: "He peleado con mi marido", por Eleanor Broadman.

La matinée la hacen con "Déjate de coqueteos", como número principal, exhibiendo además el Politeama la creación de Dorothy Dalton "Secretos impenetrables".

El República dará además "La garra del tigre", por Jack Holt.

Odeón y Electra

En matinée presentan estos cines "Frescos como una lechuga", exhibiendo además el Odeón "El ciclónico Braulio".

En la especial y la nocturna darán: "La virgen de las calle Alla Nazimova y Milton Si

ROGELIO UGARTE

El Regelio Ugarte ofrece matinée final, "Los millones recidos". En función especial turna, "Bautismo de fuego", guida, Raymond Griffith en que no quiso serlo".

LOS AUDACES

es el título de una nueva interesantísima serial que gustará a todos los públicos ESTA INTERPRETADA POR LOS MISMOS FRESCOS DE

"Gente Resuelta y Picante"

y será un éxito de risa, de emoción y aventuras

ESTRENO EL MIERCOLES

en los teatros

REPUBLICA Y POLITEAMA

PROGRAMA MAX GLUCKSMANN

En programación: a disposición de los Señores Empresarios

INDEPENDENCIA TEATROS FRANKLIN

SAN DIEG 2015

ESPECIAL 6.30 Y NOCHE 9.30. FUNCIONES DE MODA
ESTRENO DE LA SUPER-PRODUCCION ALEMANA

La Princesita Tralalá

LO MAS GRANDIOSO Y ESTUPENDO DE LA ESCENA MUDA.
CREACION DE LA GRAN ESTRELLA ALEMANA

LILIAN HARVEY

MATINEE A LAS 2.30. — 3 ESTRENOS

EL MISTERIO DEL RADIO

PRIMERA FUNCION

LEAL por TOM MIX

CON SU PERRO Y SU CABALLO FAVORITO, HARAN LAS DELICIAS DE CHICOS Y GRANDES

ADEMAS, 30 MINUTOS DE RISA, CON EL HURACANADO PROGRAMA COMICO UNIVERSAL

ESPECIAL 6.15 Y NOCHE 9.30. FUNCION DOBLE
ESTRENO DE LA SUPER FOX

HEROES SIN GLORIA

Por EDMUNDO LOWE y ALMA TELL
ADEMAS OTRO ESTRENO DEL SELLO UNIVERSAL
ART ACORD en

EL HOMBRE SIN MIEDO

A LAS 2.30, MATINEE MONUMENTAL

EL MISTERIO DEL RADI

EPISODIOS 4.o, 5.o Y 6.o

REMENDANDO AMORES

Por BUCK JONES

VIAJE DE INSOMNIO

EL PROGRAMA COMICO UNIVERSAL.

TEATRO Av. MATTA

Av. Matta, frente San Isidro

EL CINE PALACIO DEL BARRIO. — HOY TRES REGIAS FUNCIONES

MATINEE, A LAS 2 EN PUNTO. — "EL PIBE"
EN LA MONUMENTAL PELICULA

EL HIJO DE LA PARROQUIA

TOM MIX en LEAL

ESPECIAL DE GRAN MODA A LAS 6.10 EN PUNTO. — PLATEA NUMERADA
REGIA NUEVA ORQUESTA

NOCHE: 9.30

NORMA TALMADGE

LA MAS GRANDE ACTRIZ DRAMATICA, en la emocionante película

Todo una Señora

ESCENARIOS LUJOSISIMOS. VISION DE LONDRES BAJO LA NIEBLA VIBRANTE Y ENTERNECEDOR POEMA DE AMOR Y SACRIFICIO MATERNAL. EL AMOR QUE SOÑO GRANDE E IMPERECEDERO, SOLO FUE PARA ELLA EL PROLOGO DE UN DRAMA QUE HABIA DE DURAR AÑOS
ADEMAS, ESTRENO

Déjate de Coqueteos

POR LA LINDA ACTRIZ WANDA HAWLEY.

CASA BURGALAT

HUERFANOS Y AHUMADA

DESDE este LUNES 4 al LUNES 11 INCLUSIVE

Gran SEMANA DE LIQUIDACIONES En TODOS LOS DEPARTAMENTOS

OCASIONES SORPRENDENTES COMO CALIDAD Y BAJO PRECIO

EN ALGODONES:

BRINES, CEFIROS color firme, garantidos, clase inmejorable, el metro...$	2.35
CRESPON JAPONES, clase superior, variedad de pintados para trajes, delantales, etc., el metro............$	3.70
CRETONAS para muebles y cortinas, ancho 0.90 centímetros, muy bonitos dibujos, el metro................$	3.70

EN BLANCO

FUNDAS de almohada en buen lienzo lavado, dobladillo calado, desde 2.40 y $	2.10
FUNDAS de almohadas plaza y media, en rico lienzo y madapolán, $ 3.90, 3.50 y...................$	2.70
FUNDAS de almohadones de 52x52 en lienzo lavado, dobladillos calados, ocasión ....$	2.90
FUNDAS de almohadones de 57x57, en rico lienzo y madapolán........$	3.90
SABANAS de una plaza en buena cretona, 12.90 y.................$	9.90
SABANAS plaza y media de cretona francesa, 21.90 y...............$	18.50
TOALLAS Nido de Abeja, clase superior, muy ventajosas...............$	1.95
TOALLAS FELPUDAS tamaño y clase extra, 5.90 y...................$	4.90
TOALLAS FELPUDAS clase riquísima, desde 3.90 y ....$	2.95
SERVILLETAS de mesa de algodón, 2.50 y.........................$	1.80
SERVILLETAS de mesa garantidas, de puro hilo, la media docena........$	34.50
PAÑOS para platos, varias calidades muy ventajosas, desde 2.20, 1.75 y $	1.20
PAÑOS de hilo para cristales, ocasiones, a 4.90, 3.90 y.............$	2.90
PAÑOS para pisos, liquidación, a 0.95, 0.75 y.........................$	0.45
PAÑOS para muebles, muy buena clase, 3.90 y.........................$	2.90
DELANTALES para mozos, 6.50 y....$	3.90
LIENZO lavado para ropa interior, el metro........................$	1.65
LIENZO muy buena clase y muy rebajado de precio, ancho 91 centímetros, el metro...................$	1.95
LIENZO fuerte, especial para delantales y ropa de niños, gran ocasión, ancho 91 centímetros, el metro.........$	2.10
TOCUYOS suaves para ropa interior, ancho 0.91 centímetros, el metro, 1.95 y.........................$	1.70
TOCUYO especial para ropa de niños y para stores imitación hilo, ancho 112 centímetros, el metro ....$	2.25
COTI AMERICANO clase extra, duración ilimitada, 4.90 y ....$	3.90
DAMASCO para manteles de 180 centímetros de ancho, clase algodón, riquísima, el metro sólo a...........$	12.90
CREAS DE HILO para fundas y camisas, ancho 90 centímetros, el metro...$	7.90
CREAS para sábanas, de puro hilo, ancho 200 centímetros, nueva partida recién recibida, el metro 19.80 y.......$	16.90

En Ropa Blanca Señoras:

CAMISAS DE DIA, lienzo buena clase, desde.........................$	3.70
CAMISAS de día velo de color, forma Imperio, ocasión..................$	6.90
CALZONES lienzo, con calados, desde $	3.70
CAMISAS de noche, madapolán buena clase..........................$	7.90
COMBINACIONES enagua lindos bordados, desde.......................$	7.50
CAMISAS - pantalón, últimos modelos, desde.........................$	11.50
COMBINACION enagua jersey de seda, en todos colores, clase resistente, desde...........................$	27.50

En Ropa Blanca Niñitas

CAMISAS DE DIA lienzo con calados desde..........................$	1.40
CAMISAS de día velo color, forma Imperio, desde ....$	3.40
CALZONES lienzo buena clase, desde..$	1.90
CAMISAS de noche, buen madapolán, desde............................$	4.40
COMBINACIONES enagua velo color con calados, desde....................$	4.20

En Ropa Blanca Hombrecitos

CAMISAS día buen lienzo, desde......$	2.90
CAMISAS SPORT brillantina, desde...$	5.90
CAMISAS de noche adornos tapacostura, desde.........................$	5.90
CALZONCILLOS buen género, desde...$	2.50

EN BONETERIA:

CAMISAS jersey de algodón ......$	3.90
CALZONES jersey de algodón buena calidad, desde......................$	3.90
CAMISETAS de algodón, desde.......$	3.50
CAMISAS pantalón jersey algodón muy buena forma..................$	6.50
CAMISAS y calzones jersey de seda, variedad de colores, la pieza......$	16.50
BOLEROS algodón mercerizado, ocasión excepcional ....$	4.90
MEDIAS de algodón mercerizado, clase muy durable, 4.50 y..............$	2.90
MEDIAS de seda reforzadas, malla fuerte, muy durable, 5.80 y..........$	4.90
MEDIAS de seda, taco y punta reforzados..........................$	3.90
MEDIAS de seda francesa, saldo, flecha calada.........................$	19.80

En Delantales Niños

DELANTALES de brin con filetes y bordados color........................$	3.90
DELANTALES de brin con figuras bordadas.............................$	6.90

En Delantales Señoras

DELANTALES de lienzo, bonita forma, adornos calados y filete, 3.40 y....$	2.90
DELANTALES de céfiro color, con lindos filetes y bordados...............$	3.90
DELANTALES crepé de color con pechera y tirantes, forma elegante.......$	7.90
DELANTALES blancos con mangas, lienzo superior, desde..............$	12.90

EN PAQUETERIA

DEDALES celuloide................$	0.30
OJALADORES hueso ....$	0.20
BOTONES de arroz, docena.........$	0.15
SEDA en canutillos, cada uno.......$	0.10
DEVANADORES para lana tejer, muy prácticos, cada uno ....$	4.90
CUADERNOS con modelos, Irlanda, Smyrna, etc.........................$	1.50
PAPEL para calcar, la hoja..........$	0.30
PROTEGE punta para crochet.......$	0.10
GALONES con figuras para delantales, el metro.........................$	1.10
TAPA-COSTURA colores firmes, la pieza de 5 metros......................$	0.90
HUINCHA algodón, la pieza.........$	0.10
ONDULADORES, cajas de 6, la caja....$	0.10
MONOGRAMAS para ropa blanca, saldo, la gruesa...................$	0.40

En Géneros de Lana

LANAS para trajes y viyellas legítimas el metro ....$	9.90
LANAS saldo de géneros para vestidos, el metro.........................$	12.90
LANAS, gran variedad en géneros finos, el metro.........................$	16.90
LANAS covercoats y diagonales, ancho 140 centímetros, el metro........$	19.80
KASHA colores moda y popelinas muy buena clase, 23.90 y ....$	21.80

EN SEDERIAS

UN GRAN LOTE DE ESPUMILLAS francesas garantidas, completo surtido de colores, valor $ 39, a ....$	28.90

EN HORMAS

RANDES REBAJAS generales, hormas desde..........................$	10.50

VENGA USTED a VISITARNOS en la GRAN

Y SERA SUMAMENTE VENTAJOSO PARA USTED APROVECHAR LOS PRECIOS DE LIQUIDACION QUE HEMOS MARCADO PARA ESTA SEMANA DE BARATURA.

SECCION ARTICULOS PARA SEÑORAS

MEDIAS pura seda, colores surtidos, par... $	5.20
MEDIAS algodón mercerizado, par... $	3.00
MEDIAS hilo mercerizado, colores surtidos, par... $	4.60
MEDIAS muselina hilo, color y negro, par... $	5.90
MEDIA seda finísima francesas, par... $	24.00
GUANTES de hilo, par $ 4.80 y $	2.50
GUANTES imitación gamuza, par $	4.00
GUANTES previl "Corona", par $	10.00
GUANTES previl mosqueteros "Perrin", par $ 29 y... $	18.00
PAÑUELOS algodón blancos, c|u. $	0.50
PAÑUELOS hilo blancos c|u. . . $	1.60
PAÑUELOS color fantasía en paquetes de 6 pañuelos, paquete. . $	5.50
CAMISETAS algodón sin mangas, c|u... $	3.00
SOMBRILLAS finas, última moda, en todos colores, a precios rebajadísimos.	

SECCION ARTICULOS VARIOS

SERVILLETAS de hilo para té c|u... $	1.80
SERVILLETAS granité de hilo para té, c|u... $	3.40
SERVILLETAS granité de hilo tamaño grande, c|u... $	8.40
MANTELES en rico damasco de 180 x 360 ctms, c|u... $	78.00
MANTELES granité con guarda color de 170 x 170 ctms... $	30.00
SERVILLETA de té para los mismos, c|u... $	1.50
MANTELES bordados para té, de *180 x 250 ctms.* c|u... $	68.00
SERVILLETAS para Id , c|u. . $	3.20
TOALLAS felpudas de color, c|u. $	3.80
TOALLAS granité de hilo, c|u . . $	7.40
FUNDAS para cama de 1 plaza, c|u... $	2.20
FUNDAS para almohadón, de 60 x 60, c|u... $	3.60
SABANAS para una plaza, c|u. $	10.00
PAÑO de hilo para cristales, c|u. . $	2.40
Y TODOS los artículos de mantelería, paños de mano, sábanas y fundas, que venderemos desde el Lunes a precios especialmente rebajados para estos seis días de baratura...	

SECCION PERFUMERIA

ESENCIA Coty, envase corriente, frasco, $ 29.50 y... $	28.00
ESENCIA Coty, envase de lujo, frasco, $ 39.50, 37.50 y... $	28.50
ESENCIA Narda, Ideal Altar y Moca, frasco... $	15.00
LOCIONES de Coty, frasco... $	16.00
LOCIONES Dr. Marengo, frasco $	9.00
LOCIONES Bertelli todos perfumes, frasco... $	18.50
COLONIA Atckinson, frasco corriente, frasco... $	15.00
POLVOS Bertelli surtidos. . . $	6.80
POLVOS Primiale, surtidos. . . .	
POLVOS Hara surtido, c|u... $	3.00
POLVOS Talco Bertelli, c|u. . . $	3.20
JABON Pers legítimo, pan . . . . $	1.80
JABON Colonia, pan... $	1.40
JABON Suavizador, caja de 3 panes, caja... $	3.00
JABON Glicerina, caja de 3 panes, caja... $	3.00
JABON Fior d'Italia, caja de 12 panes, caja... $	3.80
CEPILLOS de dientes, c|u. $ 1.60 y... $	0.80

SECCION ROPA PARA NOVIAS

LINDO juego en fina batista de 4 piezas, todo bordado a mano . . $	48.00
LINDO juego en finísima batista 4 piezas, todo bordado a mano $	56.00
RICO juego de finísima batista con lindas incrustaciones y encaje $	100.00
RICO juego en opal finísimo de color, lo más fino... $	110.00
Y TODA ropa de novias, tanto en género de hilo como en seda, la tendremos reducida al precio de venta mínimo y que recomendamos con preferencia a los novios en aprovechar esta ventajosa oportunidad de efectuar sus compras a los precios que liquidaremos en esta grandiosa baratura	

ROPITA PARA GUAGUA

CAMISITAS en batista, fileteadas, c|u... $	1.60
CAMISITAS bordado Suizo, c|u. $	2.00
CAMISETITAS de hilo mercerizado, c|u... $	2.40
PALTOCITOS en piqué fileteados c|u... $	3.20
MANTILLAS de moletón fileteadas, c|u... $	6.00
PAÑALES de lienzo, c|u... $	2.00
BABEROS de piqué fileteados, c|u... $	1.40
BABEROS de batista bordados c|u... $	3.00
BABEROS impermeables en colores c|u... $	2.00
CALZONCITOS de piqué fileteados, c|u... $	3.40
DELANTALES de lienzo fileteados, c|u... $	5.00
DELANTALES impermeables en colores, c|u., $ 5 y... $	3.50
VESTIDITOS en jerseys de seda para niñitas, c|u., $ 20 y... $	15.00
TRAJECITOS de jerseys para niños, c|u... $	29.00
COMBINACIONES Enagua-corpiño en rico jersey de seda en colores, c|u., a $ 30 y... $	29.00

ROPA BLANCA PARA SEÑORA

Id. Id. en lana y seda, c|u... $	14.00
COMBINACIONES camisa-calzón en jerseys algodón colores, c|u. . $	7.50
COMBINACIONES Camisa-calzón bordado Suizo, c|u... $	11.00
COMBINACIONES Camisa-calzón bordado a mano, c|u... $	15.00
CAMISAS de día en lienzo, caladas, c|u... $	4.80
CAMISAS de día fileteadas y caladas, c|u... $	5.00
CAMISAS de día bordados suizos, c|u... $	7.00
CAMISAS de día en batista, bordadas a mano y caladas, c|u... $	8.50
CAMISAS de día jersey en colores, c|u... $	5.00
PANTALONES en lienzo calados y fileteados, c|u., a $ 5 y... $	4.80
PANTALONES en batista bordados a mano l calados, c|u... $	8.50
PANTALONES jersey hilo mercerizado en colores, c|u., a $ 14 y. . $	12.00
PANTALONES en jersey alg. en colores, c|u. a $ 7. 5.50 y... $	5.20
CAMISAS de noche en lienzo fileteadas y caladas, c|u $	10.50
CAMISAS de noche bordado Suizo, c|u... $	15.00
CAMISAS de noche bordadas a mano y aplicaciones, c|u., a $ 22.50 y $	18.50
CAMISAS de noche en opal colores, bordadas y deshiladas a mano, c|u... $	45.00
COMBINACION Enagua - corpiño fileteadas y caladas, c|u... $	9.50
COMBINACION enagua - corpiño bordado Suizo, c|u... $	16.00
COMBINACION enagua - corpiño a mano, c|u... $	20.00
AMBOS: camisa de día y pantalón, bordados y deshilados a mano, c|u... $	35.00
DELANTALES lienzo con calado, c|u... $	4.00
Y TODA clase de ropa blanca a precios de liquidación	

SECCION PAQUETERIA

SEDA para tejer a palillo, lindos colores, el gramo SIETE CENTAVOS.	
LANA Mecha con seda, especial para tejer colchitas, ovillo grande, c|u. $	4.80
LANA entera inglesa, madeja. . . . $	1.70
HUINCHA para ropa blanca, el rollo... $	1.00
BOTONES blancos de nácar, doc. $	0.40
HORMILLAS para pantalones, doc... $	1.20
ELASTICO para ropa blanca, pieza... $	2.00
HILO zurcir mercerizado, colores de moda, ovillo... $	0.50
ALFILERES finos de acero, caja $	1.20
PEINETAS con estuche, para la cartera, c|u... $	0.80
PEINETAS finas para peinarse, c|u... $	1.40
TIJERAS grandes para costura, c|u... $	2.80
TIJERAS finas para bordar, c|u. . $	2.80
PAPEL crepé en todos colores, rollo... $	0.60
PAPEL para cartas, blocks 100 hojas... $	1.20
SERVILLETAS fantasía de papel, el ciento... $	1.80
LINDAS Alfombras Japonesas de 95 x 45 ctms, c|u... $	3.50
LINDAS Alfombras Japonesas de 120 x 60 ctms., c|u... $	6.50
LAMA de plata en todos colores apropiada para trajes de fantasía, metro... $	13.50

SECCION ENCAJES Y BORDADOS

APLICACIONES a bolillo legítimas, hechas a mano:

EN FORMA cuadro, de 5 x 5 ctms., c|u... $	0.60
EN FORMA cuadro de 7 x 7 ctms. c|u... $	0.80
EN FORMA redonda, de 8 x 8 ctms., c|u... $	0.90
EN FORMA ovalada, de 8 x 10 ctms., c|u... $	1.00
EN FORMA triángulo, de 10 x 13, ctms, c|u... $	1.00
EN FORMA triángulo, de 13 x 18 ctms. c|u... $	1.50
EN FORMA triángulo, de 20 x 25, ctms., c|u... $	2.80
EN FORMA cuadro, de 10 x 10 ctms., c|u... $	
EN FORMA cuadro, de 12 x 12, ctms., c|u... $	
EN FORMA cuadro, de 18 x 18, ctms., c|u... $	
EN FORMA ovalada, de 15 x 20 ctms., c|u... $	

APLICACIONES, mallas legítimas, hechas a mano:

EN FORMA cuadro, de 8 x 8 ctms., c|u... $	
EN FORMA triángulo, de 10 x 12 ctms., c|u... $	
EN FORMA triángulo, de 15 x 24 ctms., c|u... $	
EN FORMA cuadro, de 12 x 12 ctms., c|u... $	
EN FORMA ovalada, de 10 x 20 ctms., c|u... $	
EN FORMA redonda, de 20 x 20 ctms., c|u... $	
EN FORMA ovalada, de 15 x 15 ctms., c|u... $	
EN FORMA ovalada, de 20 x 30 ctms., c|u... $	
EN FORMA redonda, de 35 x 35 ctms., c|u... $	

ENCAJES de mallas legítimos, hechos a mano:

ORILLA ancho 2 ctms., metro... $	
ORILLA ancho 3 ctms., metro... $	
ORILLA ancho 4 ctms., metro... $	
ORILLA ancho 6 ctms., metro... $	
ORILLA ancho 7 ctms., metro... $	
ORILLA ancho 8 ctms., metro... $	
RECORTE ancho 1 ctm., metro... $	
RECORTE ancho 1 1|2 ctms., met., $	
RECORTE ancho 2 1|2 ctms., met., $	
RECORTE ancho 3 1|2 ctms., met., $	
RECORTE ancho 4 ctms., metro... $	
RECORTE ancho 5 ctms., metro... $	
RECORTE ancho 6 ctms., metro... $	

ENCAJES de mallas con flecos especiales para Stores y

VISILLOS: ancho, 40 ctms., met. $	
VISILLOS: ancho 48 ctms., metro $	

JUEGOS de Encajes a bolillo, legítimos hechos a mano; especiales para sábanas, fundas y mantelería:

EL JUEGO compuesto de 1 sábana de 180 ctms., 1 cuadrante de 60 x 60 ctms., y 2 fundas de 84 ctms., en $	
EL MISMO juego con sábana de 220 ctms... $	
EL mismo juego con sábana de 240 ctms... $	

TIRAS bordadas en rico madapolán y en gasa, en piezas:

DE 4 1|2 mts.: orilla ancho, 3 ctms., pieza... $	
DE 4 1|2 mts.: orilla ancho 6 ctms., pieza... $	
DE 4 1|2 mts.: orilla ancho 8 ctms., pieza... $	
DE 4 1|2 mts.: orilla ancho 10 ctms., pieza... $	
DE 4 1|2 mts.: orilla ancho 16 ctms., pieza... $	
DE 4 1|2 mts.: recorte ancho 1 1|2 ctms. pieza... $	
DE 4 1|2 mts.: recorte ancho 2 1|2 ctms., pieza... $	
DE 4 1|2 mts.: recorte ancho 3 1|2 ctms., pieza... $	

ENCAJES a bolillos legítimos hechos a mano:

ORILLA ancho 4 ctms, metro... $	
ORILLA ancho 6 ctms., metro... $	
ORILLA ancho 8 ctms., metro... $	
ORILLA ancho 14 ctms., metro... $	
RECORTE ancho 1 1|2 ctms., metro... $	

CASA FRATELL

ALAMEDA ESQ

DIOSA LIQUIDACION del MES de OCTUBRE

DAMOS UNA PEQUEÑA LISTA DE ALGUNOS ARTICULOS CON SUS RESPECTIVOS PRECIOS DE VENTA, QUE REGIRAN DESDE MAÑANA LUNES 4, MARTES 5 Y TODA LA SEMANA RESTANTE.

RECORTE ancho 3 ctms., metro $ 1.60
RECORTE ancho 5 ctms., metro. . $ 2.00
RECORTE ancho 6 ctms., metro. . $ 2.50
UN LOTE encajes valencianas finas a precios de baratura:

SECCION GENEROS

POPELINAS de lana en colores de última moda, ancho 140 ctms., metro . . . . . $ 17.50
GABARDINAS francesas en todos colores, metro . . . . . $ 16.80
PAÑOS para damas en lindos colores, metro . . . . . $ 15.40

SECCION SEDAS

RICA espumilla en colores de última moda, metro, $ 25.80 y . . . . . $ 22.00
OTOMAN negro para tapados, pura seda, metro . . . . . $ 45.00

SECCION GENEROS BLANCOS

TELA Forte, clase extra, la pieza de 40 yardas, pieza . . . . . $ 90.00
LIENZO calidad muy buena, la pieza de 40 yardas, pieza . . . . . $ 62.00
BATISTA clase extra, para ropa fina, metro . . . . . $ 2.80

CREA PARA SABANAS

RICA crea Italiana, ancho 180 ctms., metro . . . . . $ 7.50
RICA crea Italiana, ancho 200 ctms., metro . . . . . $ 8.00
CREA cruda para sábanas, lo mejor, ancho 180 ctms., metro . . . . . $ 5.00

NOTA.—Recomendamos especialmente visitar esta Sección, por haber puesto dichas creas a precios nunca vistos, dada la fina calidad de ellas.

GENEROS DE HILO

CLARIN de hilo, muy fino, metro $ 7.00
BATISTA de hilo muy fina, metro $ 7.40
BATISTA de hilo Italiano, ancho, 100 ctms., metro . . . . . $ 9.40
GRANITE de hilo, ancho 170 ctms., metro . . . . . $ 24.00
GRANITE de medio hilo, ancho 180 ctms., metro . . . . . $ 14.00
GRANITE de medio hilo, ancho 200 ctms., metro . . . . . $ 18.00
DAMASCO de medio hilo, ancho 180 ctms., metro . . . . . $ 14.00

ARTICULOS VARIOS

PAÑO para carpeta color lacre, verde y azulino, metro . . . . . $ 18.00
IMPERMEABLES para camas, metro . . . . . $ 5.80
RICA colcha fina, fileteada, c|u. . $ 42.00
GENEROS fantasía para camisas, metro . . . . . $ 2.80
LINDO surtido de Popelinas para camisas, metro, desde . . . . . $ 4.80
OPAL para ropa interior blanca y colores muy bonitos, ancho 110 ctms., metro . . . . . $ 5.00
ESPARTRIX para sombreros, hoja . . . . . $ 2.40

SECCION TAPICERIA

LINOLEUM inglés Lancaster, para pisos, ancho 180 ctms., metro . . . . . $ 16.00
LINOLEUM inglés Lancaster, para pisos de baño, ancho 160 centímetros, metro . . . . . $ 16.00
GUARDA Linoleum, para pasillos . . . . . $ 5.50
HUELE para mesa, ancho 140 ctms. metro . . . . . $ 8.40

SECCION CASIMIRES

UN BONITO surtido de casimir de lana, para ternos, metro, desde . . . . . $ 19.50

SECCION ARTICULOS PARA HOMBRES

CUELLOS almidonados, dobles, o sencillos, numeración completa, en toda forma, e elegir, c|u. . . . . . $ 1.20
CUELLOS semi-sueltos, c|u. . . . $ 2.40
CAMISA popelina y céfiro, c|u., a $ 29, 22, 18.40, y . . . . . $ 16.40
CAMISA de dormir, en rica tela, c|u. . . . . . $ 14.00
CALZONCILLOS cortos, en tela blanca, c|u. . . . . . $ 6.00
CAMISETAS de algodón, c|u. . . $ 6.90
CALCETINES algodón, color y negro, par 2.00
CALCETINES hilo mercerizado, color y negro, par . . . . . $ 3.80
CALCETINES color fantasía, última moda, par . . . . . $ 4.50
CALCETINES seda fantasía, gran moda, par . . . . . $ 5.20
CALCETINES seda finísima, par $ 7.60
CALCETINES seda fantasía, gran moda, par . . . . . $ 8.60
LIGAS de seda y de algodón, par, a $ 4,, 2.50, y . . . . . $ 2.20
SUSPENSORES elástico, c|u. . $ 3.50
PAÑUELOS de algodón, blancos, c|u. . . . . . $ 0.80
PAÑUELOS fantasía, c|u. . . . . $ 1.50
CORBATAS de seda, fantasía, c|u. . . . . . $ 5.00
GUANTES gamuza "Perrin" . . $ 21.50
CINTURONES goma, todas marcas, c|u. . . . . . $ 2.60
BASTONES última moda, c|u. . $ 14.00

SECCION TOILETTE PARA HOMBRES

HOJAS "Gillette", legítimas, paquete de 10 hojas, paquete . . . . . $ 7.40
HOJAS "Italia", paquete 12 hojas, paquete . . . . . $ 6.80
HOJAS "Ever Ready", paquete 6 hojas, paquete . . . . . $ 3.60
MAQUINA "Gillette", con 1 hoja, c|u. . . . . . $ 8.00
NAVAJAS Solingen, c|u. . . . . $ 8.50
HISOPO, clase fina, c|u., $ 3.50 ,y $ 2.40
TACITA metal, para jabón, c|u.. $ 0.70
JABON en polvo, para afeitar, paquete . . . . . $ 0.60
JABON en barra, muy fino, c|u. . $ 3.30

SECCION LOZA

PLATOS hondos y extendidos, de loza inglesa, c|u. . . . . . $ 1.30
PLATOS para postre, de loza inglesa, c|u. . . . . . $ 1.20
TAZAS para té, de loza inglesa, c|u. . . . . . $ 1.55
TAZAS para café, de loza inglesa, c|u. . . . . . $ 1.20
SERVICIO de lavatorio, loza inglesa, con 5 piezas, en . . . . . $ 85.00
SERVICIO de mesa, con 83 piezas, de semi-porcelana, con guardas y decorados, juego, desde . . . . . $ 252.00
ENSALADERAS de loza inglesa blanca, desde . . . . . $ 5.90

SECCION CRISTALERIA

COPAS en vidrio blanco, para vino, c|u. . . . . . $ 0.70
COPAS en cristal cortado, para vino, c|u. . . . . . $ 1.30
COPAS en 1|2 cristal, para licor, c|u. . . . . . $ 1.10
VASOS lisos, para vino, c|u. . . $ 0.90
VASOS lisos, para agua, c|u. . . $ 1.30
VASOS lisos, para licor, c|u. . . $ 0.50
AZUCAREROS en vidrio prensa, Vals Sant Lamnert, c|u. . . . . . $ 4.00
MANTEQUILLERAS de vidrio prensa, Vals Sant Lamnert, c|u. $ 3.00
COMPOTERAS en vidrio prensa, Vals Sant Lamnert, c|u. . . . . $ 7.30
JARROS para agua, en vidrio blanco, c|u. . . . . . $ 2.00
BOTELLAS para agua, en vidrio blanco, c|u. . . . . . $ 1.80

OFRECEMOS un variado surtido en servicio de copas en cristal cortado, a precios muy reducidos.

SECCION ARTICULOS RELIGIOSOS

IMAGENES surtidas, ofrecemos c|u., desde . . . . . $ 1.10
ROSARIOS negros, muy firmes, c|u. . . . . . $ 0.35
ESCAPULARIOS del Carmen y Sagrado Corazón, c|u. . . . . . $ 0.25
LIBROS de misa, tapa chagrí, c|u. $ 2.70
GOMA incienso Elba, paquete de 100 gramos, c|u. . . . . . $ 1.00
BENJUI Sumatra, paquete de 100 gramos, c|u. . . . . . $ 1.00
ESTAMPAS finas para comunión, el ciento, a . . . . . $ 9.50

NOTA.— Todos los artículos en liquidación de esta Sección, no se cambian ni se devuelven.

SECCION PLAQUEES

JARROS de plaqués para agua, c|u., desde . . . . . $ 30.00
BALDES de plaqué, para hielo, c|u. desde . . . . . $ 34.50
BOTELLAS de cristal, con parte de plaqués, c|u., desde . . . . . $ 7.50
FLOREROTOS de plaqués, c|u., desde . . . . . $ 8.40
PORTA-CUBIERTOS de plaqués, con figuras, c|u., desde . . . . . $ 2.50
TAZAS de plaqués, para helados, c|u., desde . . . . . $ 35.00

SECCION CUCHILLERIA

JUEGOS de cubiertos, de calidad inalterable, metal reforzado, compuesto de 85 piezas, incluso cucharón, en . . . . . $ 180.00
CUCHARITAS para té, de alpaca, c|u., desde . . . . . $ 1.00
CUCHILLOS para mesa, de mango metal, c|u., desde . . . . . $ 2.00
TENEDORES para mesa, de mango alpaca, c|u., desde . . . . . $ 2.00
CUCHARAS para mesa, de mango alpaca, c|u., desde . . . . . $ 2.00
CUCHARAS de plaqué, muy fina, saldos, c|u., desde . . . . . $ 4.00
TENEDORES de plaqué, muy fino, saldos, c|u. . . . . . $ 4.00
CUCHARAS de plaqués, para limonada, saldos, c|u., ... $ 5.00

SECCION FERRETERIA
ENLOZADOS

OLLAS negras con aro, de 14 a 32 ctms., c|u., desde . . . . . $ 7.55
OLLAS azules, de 12 a 24 ctms., c|u., desde . . . . . $ 5.50
CACEROLAS negras jurist., con aro, de 10 a 34 ctms., c|u., desde $ 4.60
CACEROLAS, con y sin pico, de 10 a 24, c|u., desde . . . . . $ 3.60
TETERAS para té, 1|2, 3|4 y 1 1|2 litro, c|u., desde . . . . . $ 8.75
HERVIDORES leche, 2, 3 y 4 litros, c|u., desde . . . . . $ 5.30
BUDINERAS y asaderas, desde 24 ctms., c|u., desde . . . . . $ 3.00
AZAFATES ovalados, varias dimensiones, c|u., desde . . . . . $ 3.00
JUEGOS para té, blancos y decorados, 5 piezas, desde . . . . . $ 43.00

ALUMINIO ITALIANO

OLLAS con aros, 12 a 24 ctms., c|u. desde . . . . . $ 5.90
CACEROLAS Fait Tont, 12 a 20 ctms., c|u., desde . . . . . $ 6.00
SOPERAS, platos para huevos, budineras, cucharones, etc., etc., a precios muy rebajados.

VARIOS

CUCHILLOS para cocina, de 3 a 11 pulgadas, c|u., desde . . . . . $ 0.40
CUCHARAS, tenedores estañados, c|u., desde . . . . . $ 0.70
CUCHARITAS estañadas, c|u., desde . . . . . $ 0.40

PINTURAS

HABIENDONOS llegado un extenso surtido de pinturas, esmaltes y barnices, hemos aprovechado la presente semana para rebajar a precios fuera de toda competencia.

SECCION SANITARIOS

BAÑOS ingleses, con 2 llaves, c|u. $ 370.00
JUEGO de baño, compuesto de 10 piezas: 1 baño inglés, 2 llaves fierro enlozado; 1 calentador a gas de cobre o califont a leña; 1 lavatorio con llave y consola fierro o pie de madera; 1 botiquín laqué con luna biselada; 1 repisa de cristal con soportes; 1 toallero niquel, piso de corcho, 1 piso laqué; 1 espejo luna biselada, 1 anafe a gas niquelado o una lámpara eléctrica niquel con movimiento; todo en . . . . . $ 950.00
TOALLEROS ingleses de 2 ganchos, c|u. . . . . . $ 16.80
PISOS blancos, para baño, c|u. . $ 12.00
BIDET loza inglesa, con 2 llaves, c|u. . . . . . $ 160.00

SECCION ELECTRICIDAD

LAMPARAS velador, toda de porcelana, c|u., a $ 50, 47, 37, 35 y . $ 31.50
LAMPARAS velador, pie bronce y pantalla seda, c|u., ... $ 22.50

MOTORES "MARELLI"

TENEMOS a precios muy equitativos, de 30.20, 7 1|2, 5, 3, 2, 1 1|4 y 1|16 H. P., para corriente alterna; stock para entrega inmediata.
GRUPO generador para niquelar. Id. para radio.
TULIPAS de cristal, gran variedad, a . . . . . $ 2.50

SECCION RADIO

FONOS dobles, c|u. . . . . . $ 22.50
PILAS de 1 1|2, c|u. . . . . . $ 2.50
RECEPTORES a galena, selectivos, c|u. . . . . . $ 39.50
GALENAS muy sensibles, c|u. . . $ 0.90

SECCION COMESTIBLES

Durante los seis días de esta grandiosa baratura, tendremos los artículos de toda esta Sección, marcados con sus últimos límites. Recomendamos, por lo tanto, a nuestra numerosa clientela, visitar esta Sección donde encontrarán los artículos más indispensables para el hogar, como ser: azúcar, arroz, café, té, fideos, etc., etc.; conservas finas importadas y nacionales; frutos del país en general, etc., todo puesto en baratura a precios incomparables.

SECCION LICORES NACIONALES Y EXTRANJEROS

A precios ínfimos tendremos para esta liquidación los mejores licores, tanto extranjeros como nacionales, recién recibidos y que tendremos marcados a precios de réclame durante esta semana.

SECCION DEPORTES

Esta Sección sigue ofreciendo a los amantes de la esgrima, un extenso surtido de los últimos tipos procedentes de las más acreditadas marcas Francesas e Italianas y que tendremos durante esta semana de liquidación a precios muy ventajosos.

CATRES, COLCHONES Y SOMMIERS

Tenemos un nuevo surtido de estos artículos en distintas calidades y precios, que ofrecemos durante los días de liquidación a precios sumamente rebajados.

CALZADO

Hemos renovado todo el stock de este artículo y ahora nos encontramos en condiciones de ofrecer a nuestra numerosa clientela, los mejores y últimos modelos, a precios muy equitativos.

NOTA.—HACEMOS UNA RECOMENDACION MUY ESPECIAL A NUESTRA CLIENTELA, DE NO DEJAR ESCAPAR ESTA ESPLENDIDA OCASION PARA SURTIRSE DE MERCADERIAS A PRECIOS SUMAMENTE BAJOS Y QUE HEMOS MARCADO ESPECIALMENTE PARA ESTA SEMANA DE EXTRAORDINARIA LIQUIDACION.

CASTAGNETO

SAN MARTIN

Desde el chiquitín de la escuela hasta el cercano profesional universitario se aprestan para celebrar la Fiesta de la Primavera

Dado los preparativos que se hacen, y en vista de que se piensa dar una mayor amplitud a la celebración de la fiesta de la Primavera, se cree que este año alcanzará un brillo muy superior al de otros.

Desde luego se anuncia la realización de interesantes programas, no sólo de estudiantes secundarios propiamente dichos, sino también de empleados de comercio y alumnos de instrucción primaria y universitarios.

Informaciones que hemos recibido de provincias nos hacen saber que de distintos puntos del país, como igualmente en Santiago, la fiesta de la Primavera, no será celebrada este año solamente por los estudiantes, pues existe el propósito de realizar programas que abarquen la mayor esfera posible.

Damos a continuación informaciones relacionadas con los programas que se preparan.

Para la Velada Bufa se ha conseguido el concurso de actores nacionales y extranjeros, y promete resultar una novedad. Se llevará a efecto la noche del Sábado 16, en el Teatro de la Escuela "Salvador Sanfuentes", organizadora de la fiesta.

La elección de la reina se realizará Domingo 10, a las dos de la tarde, en los amplios jardines de la Escuela, Catedral 3250. La reina presidirá las fiestas y será proclamada la noche del Sábado 16, en la Velada Bufa.

El Domingo 17, a las cuatro de la tarde, en los jardines y terraza, se realizará la matinée, que promete alcanzar grandes proporciones.

Habrá además diversos otros números que se reservan hasta última hora, debido a la novedad y sorpresa que encierran.

Las bases del Concurso Literario y de la elección de la Reina a que se llama a los escolares de Santiago, son las siguientes:

ELECCION DE LA REINA

1.o La votación se efectuará el 10 de Octubre, a las 2 P. M., en el local de la Escuela Salvador Sanfuentes.

2.o Candidatas a reina podrán ser todas las alumnas de las escuelas primarias, Anexa a la Normal N.o 1 y Profesional N.o 2.

3.o Tendrán derecho a voto todos los alumnos y alumnas del 5.o Distrito Escolar, y las alumnas de las escuelas ya citadas.

4.o Para emitir su voto, los votantes deben solicitar la cédula de la Comisión Especial, previo pago de 20 centavos.

5.o La votación se clausurará a las 4 de la tarde, procediéndose a verificar el escrutinio y a proclamar reina a la que obtenga el mayor número de sufragios.

6.o La comisión receptora de sufragios la compondrán los siguientes alumnos: Alfonso Cabrera, A. Contreras, Aguirre, Miranda, Estéban y R. Fuentes.

Con motivo de las fiestas de los Estudiantes Primarios, que se celebrarán los días Sábado 16, y Domingo 17, se ha abierto el siguiente concurso literario:

Tema. — ELOGIO A LA REINA

Condiciones. — 1.a Composición escrita en verso. Metro y rima libres. Extensión, que no exceda de 40 versos.

2.a Podrán tomar parte en el concurso todos los estudiantes primarios de Santiago, escuelas anexas y profesionales.

3.a Cada composición deberá ser remitida por triplicado, firmada con pseudónimo, y en un sobre aparte el nombre del autor, el pseudónimo, escuela a que pertenece y sección.

4.o El concurso se cerrará el 12 del presente.

5.o Los trabajos serán enviados a "Concurso Literario Fiestas Estudiantes Primarios". Sasilla 12,023 o Catedral 3250.

Premios. — Habrá dos premios consistentes en objetos de arte conmemorativos a la fiesta.

El baile estudiantil de hoy

Se realizará a las 5 P. M. en en los salones del Círculo Helvético, Agustinas 1220, que ha organizado el Centro de Alumnos del Instituto Americano de Comercio a beneficio de los fondos para la celebración de la Fiesta de la Primavera.

Este baile, promete obtener éxito, por cuanto la mayoría de las entradas ya han sido vendidas.

Amenizará el baile la orquesta Rispoli, y además habrá buffet a cargo de señoritas de la comisión.

El programa de la Asociación de Estudiantes

Se realizará en los días 15, 16 y 17 y figuran en él los siguientes números:

La Gran Velada Bufa que tendrá lugar en el Teatro Municipal en la noche del Viernes 15. Se presentará S. M. Catlica, María Loreto Valdés Riecco, y su Corte de Honor, para la proclamación oficial de la Reina de la Primavera.

El baile cotillón servirá para la proclamación de S. M. Católica. Participarán distinguidas damas y jóvenes de la sociedad.

La matinée y el Garden Party estarán a cargo de los estudiantes Pedro Luis González, Luis Ruiz Tagle Larraín y Ladislao Lira Larraín.

También habrá farándula y corso de flores.

El Bando de Piedad

Ha preparado también un interesante programa de Fiestas de la Primavera, con la cooperación de los estudiantes de Medicina. Habrá velada bufa, corso de flores y baile en el Dancing Park. Se rendirá un homenaje a la mujer con motivo de la elección de la Reina.

La Unión de los Centros de la Juventud Católica

Esta institución también organiza con toda actividad la celebración de las Fiestas de la Primavera.

Habrá Circo Primaveral, donde se presentarán actos de suma originalidad y tendrá varios números de atractivos.

El Directorio y la comisión organizadora de este circo persigue el fin de que sea a precios populares.

Se presentará en este acto el Rey S. M. Emilio I, bajo cuyo reinado se iniciarán las fiestas de esta institución y que ha sido elegido ya.

En Valparaíso

Las fiestas revestirán caracteres extraordinarios.

El Domingo próximo, a las 11.30 de la mañana, diez miembros de la gran secta secreta Ku Klux Klan, se presentarjn en la Plaza de la Victoria y con todas las solemnidades del caso anunciarán al feliz pueblo de Valparaíso la caída de las autoridades locales y la exaltación al trono de S. M. la Reina Katice Luksic.

El bando será leído en las diversas piezas de la ciudad, en las cuales habrá bandas de músicos.

La proclamación de S. M. se efectuará en el eatro Setiembre, de Valparaíso, el Lunes 4, a las 6.30 P. M.

El poeta premiado don Ricardo Kavanagh, recitará una hermosa poesía en honor de la Reina Katice.

A las 10 de la mañana del Viernes próximo todos los estudiantes porteños se lanzarán a las calles anunciando a la ciudad la entrada de la Primavera.

Bandas de músicos ejecutarán programas especiales en las principales plazas de nuestra ciudad.

Durante todo ese día, los disfrazados recorrerán la ciudad.

El Sábado 9 de Octubre la ciudad amanecerá de fiesta.

En la mañana, a las 11, habrá un desfile de disfrazados, que recorrerán las principales calles de la ciudad encabezados por la murga oficial de la Federación de Estudiantes.

En la tarde los disfrazados se reunirán en la Plaza O'Higgins, que estará abierta al público.

A las 5.30 de la tarde seis negros gigantescos guiarán el elefante blanco que conducirá a S. M. Katice por toda la ciudad.

La gran farándula se organizará en la Plaza O'Higgins y en ella tomarán parte numerosos carros alegóricos y todos los disfrazados.

A las 9.30 de la noche se efectuará en el Parque Italia el concurso de disfraces.

El Domingo 10 de Octubre, una hermosa matinée en el Parque Italia recreará al mundo infantil. Habrá diversos números de atracción y tomarán parte además los niños de los asilos.

La Federación ha invitado a los "organilleros" de la ciudad para que entretengan a los niños.

LOS PREPARATIVOS DEL BANDO DE PIEDAD

Más o menos 25 artistas, aficionados y estudiantes se han inscrito para tomar parte en el concurso de chistes, parodias o diálogos abierto por el Bando de Piedad de Chile.

El jurado de este concurso estará presidido por el señor Jorge Matte Gormaz presidente del Consejo Superior del Bando y formarán en él destacados escritores nacionales.

El señor Intendente don Luis Phillips autorizó por decreto el permiso para que el Bando de Piedad realice el Domingo 17 de Octubre, un gran corso de flores en las avenidas del Parque Cousiño.

Otra de las festas del Bando de Piedad es el gran baile que ha preparado en el Dancing Park y tendrá lugar en la tarde mingo 17, de 5 a 9 P. M.

El producto de todas estas será destinado a fundar clínico destinado a atender a la te pobre.

En Parral

CERTAMEN LITERARIO LAS FIESTAS DE LA PRIMA

PARRAL, 2.—El comité zador de las Fiestas de la Pri vera de este pueblo, ha abier certamen literario para los días fiesta.

Las bases a las cuales debe jetarse los concursantes son la guientes:

1.o Zona: Podrán tomar par este certamen los poetas de las vincias de Ñuble, Maule, Lina Talca.

2.o Tema: Una poesía lírica tro y extensión libres en que cante al Amor, a la Belleza, Vida, a la Juventud o a la Pri vera.

3.o Plazo: Hasta el 10 de bre próximo.

4.o Jurado: Calificará los de los trabajos un jurado que nizará y presidirá el reputado tor don Guillermo Muñoz de arte.

5.o Premios: Para el 1.o de arte.

Para el 2.o, objeto de arte.

Para el 3.o, un diploma de

El jurado tiene facultades declarar desiertos los primeros mios si estima que el mérito trabajos no es suficiente.

6.o Otras prescripciones: Los bajos deben ser rigurosamente ditos, escritos a máquina y dos con pseudónimo. El nombre autor y su domicilio deben bajo sobre separado en cuy bierta se consignarán el títu la poesía y el pseudónimo. sobre será abierto en la velada se celebrará en el Teatro Sara de Octubre.

Los trabajos deben ser dirigi Secretario General de las Fiestas la Primavera, don Ernesto guez Landaeta casilla 151,

La colecta en todas las iglesias

Como hemos venido informando, hoy se pedirá la ayuda de los concurrentes a todos los templos de la Arquidiócesis, para reunir los fondos que sean necesarios para adquir una casa que sirva de hogar a la juventud y estudiantes católicos.

Esta colecta ha sido patrocinada por el Arzobispo Fvdmo. señor Crescente Errázuriz y estará a cargo de comisiones que se instalarán en las primeras horas de la mañana.

Entre el elemento católico reina gran entusiasmo por contribuir a esta obra y las personas que han dirigido su organización cifran también en ella fundadas esperanzas de éxito.

BOY-SCOUTS

SE CAMBIAN CORDIALES COMUNICACIONES ENTRE SCOUTS BRASILEÑOS Y CHILENOS

En la última sesión del Directorio General de los Boy Scouts de Chile, se dió cuenta de haber recibido el siguiente telegrama del presidente de los boy scouts del Brasil, con motivo del aniversario nacional:

"Unión escoteiros Brasil saluda afectuosamente escoteiros Chile por la gran fecha de hoy. — **Alfonso Penna Juniors**, Ministro de Justicia y presidente Unión."

A esta comunicación se contestó en la siguiente forma:

"Alfonso Penna. — Río. — Cordiales agradecimientos y fraternales saludos. — **José Alfonso**, presidente Scouts."

Se aprobó lo obrado por el Consejo Scoutivo celebrado en Concepción y se aplaudió la labor desarrollada.

Se autorizó al secretario, señor Alvaro Vicencio, para que traduzca, sin costo para la Asociación, un libro del Jefe mundial de los Scouts, Sir Robert Baden Powell, sobre Lobatos.

El Directorio General nos encarga citar para mañana Lunes a las siguientes comisiones: permanente del Congreso Scoutivo, de propaganda y de Tiro.

Local, Instituto de Educación Física; hora, 6 y media P. M.

CULTO

EL 7º CENTENARIO DE LA MUERTE DE SAN FRANCISCO

Ayer comenzaron las festividades religiosas de la Orden Franciscana de la capital, para conmemorar este acontecimiento.

En la mañana tuvo lugar en el Templo Franciscano de la Alameda, el solemne pontifical del Nuncio Apostólico, Monseñor Aloise Masella, asistido por los Padres de San Francisco.

Una buena orquesta y mejores coros dieron especial realce a este acto religioso.

También se realizó una misa solemne en el Monasterio de Santa Clara, que ofició el Vicario General del Arzobispado, Prebendado don Miguel Miller. En la Recoleta Franciscana se efectuó también un ceremonial semejante.

EL ALMUERZO DE MEDIODIA

Se realizó en el Convento de San Francisco y asistieron el Embajador de Italia, Exmo. señor Garbasso, y el secretario de la Embajada; el Ministro de España, Excmo. señor Almeida y Herreros y el Secretario de la Legación; el Nuncio Apostólico, Monseñor Masella y el Secretario de la Nunciatura, Monseñor Lunardi; don Luis Ossa, el Rector de los Padres Jesuítas, el P. Javier Sanz, el Provincial de la Orden Franciscana, R. P. Raimundo Morales, y todos los miembros del Convento.

En la tarde se realizaron en los templos mencionados las ceremonias de la novena de San Francisco.

Las distribuciones religiosas del segundo día del Triduo para hoy Domingo, son las siguientes:

TEMPLO DE SAN FRANCISCO (Alameda)

A las 7 A. M., misa cantada con rezo de la novena.

A las 10 A. M., Solemne misa a gran orquesta, oficiada por el señor Rector del Seminario Conciliar, don Juan Subercaseaux. El sermón está a cargo del señor Pbro. don Aníbal Carvajal. La música y el canto a cargo de los reputados maestros señores Aníbal Aracena y Emmanuel Martínez.

TEMPLO DE LA RECOLETA FRANCISCANA

Como en los demás días del solemne novenario, habrá dos distribuciones, a las 10 A. M. y a las 8 P. M.

A las 10 A. M. Se cantará una solemne misa, cuyo panegírico del Seráfico Patriarca, lo hará el señor Pbro. Olegario Sáez. La música y el canto se hayan a cargo de un selecto número de artistas.

TEMPLO DEL MONASTERIO SANTA CLARA (Lillo 488)

A las 9 A. M. Solemne misa cantada por un selecto coro. Oficiará el Rvdo. P. Provincial de los Franciscanos, Fr. Raimundo Morales, asistido por padres de la comunidad. El sermón será pronunciado por el Rvdo. Padre Remigio de Pamplona, capuchino.

A las 5 de la tarde, exposición y trisagio solemne y bendición con el Santísimo Sacramento.

TEMPLO DEL MONASTERIO DE CLARISAS DE N. S. DE LA VICTORIA

Con extraordinario esplendor se ha verificado en este templo la solemne novena de San Francisco. En el da de hoy y mañana habrá festividades solemnes en conmemoración del Séptimo Centenario de la muerte del Seráfico Patriarca.

EDUCACION

UNA REFORMA DE LA ENSEÑANZA: LA ESCUELA NORMAL AGRICOLA

En los círculos educacionales se ha recibido con especial agrado la noticia de que el Gobierno tiene resuelto establecer en Chile la Escuela Normal Agrícola.

Para considerar tan importante materia se reunión el profesorado primario de la capital y algunos de provincias.

En esa sesión, y en vista de la importancia de esta reforma de la enseñanza, se tomaron, entre otros, los siguientes acuerdos:

1.o Organizar una encuesta sobre esta reforma pedagógica, entre todo el profesorado normal del país; 2.o Solicitar sus opiniones personales sobre este problema a la señorita Filomena Ramírez y Margarita Yohow, y señor Gutenberg Lagos, que conocen como está establecida la enseñanza normal agrícola en Francia, Bélgica y Alemania, respectivamente; 3.o Celebrar una sesión especial el Martes para tratar sobre ésto; 4.o Invitar a dicha sesión a algunos miembros de la Comisión nombrada por el Gobierno con el fin de establecer la Escuela Normal Rural en Chile, y solicitar también la asistencia del señor Director del Instituto Agronómico. Esta reunión se llevará a efecto el Martes próximo en la Escuela Normal N.o 1 de Niñas (Compañía 3150) y se ruega la asistencia de todo el Profesorado de las Escuelas Normales de esta ciudad.

Actividades de la Agrupación Santiago de la Asociación de Profesores

Como de costumbre, de 5 a 8.30 P. M. de hoy se desarrollará el baile dominical para los socios, sus familias y relaciones en los salones de la Agrupación, Delicias 357.

—Se cita a todos los normalistas que no han ingresado al servicio por una u otra causa, a una reunión que se verificará mañana Lunes, a las 5.30 P. M. en el local de la Agrupación Santiago, Delicias 357. Se tratarán importantes asuntos relacionados con el numeroso grupo de compañeros sin trabajo.

Ex-alumnos del Instituto Nacional

COMITE PRO-HOMENAJE A DON JUAN N. ESPEJO

Mañana Lunes, a las seis y media de la tarde, se reunirá en el Instituto Nacional el Comité de Ex-alumnos de este establecimiento, constituído para honrar la memoria del ex-Rector don Juan N. Espejo.

Se tratará especialmente de la designación de representantes del Comité en provincias, para que se hagan cargo de recibir las erogaciones de los ex-alumnos y de la organización de la velada.

Se han encargado de recoger las erogaciones en el Senado los señores don Alberto Cavero y don Manuel Trucco, y en la Cámara de Diputados, los señores don Jorge Orrego, don Domingo Durán y don Jorge Alessandri. Los señores Enrique Valenzuela, Joaquín Errázuriz y Eugenio del Río se han impuesto la tarea de buscar erogaciones entre los ex-alumnos egresados antes del año 10.

Se ruega la asistencia a todos los ex-alumnos que deseen prestar su concurso a este homenaje que se piensa tributar al señor Espejo.

Sociedad Nacional de Profesores

(COMISION DE ESCALAFON)

El proyecto que tiene en estudio esta comisión, y en el cual viene trabajando laboriosamente desde hace más de tres meses, se encuentra ya virtualmente terminado y con este motivo, para su aprobación definitiva, y las enmiendas del caso, se reunirá esta Comisión mañana Lunes a las 6 P. M. en su local de costumbre.

Se nos encarga citar especialmente a las señoras Sara Guerín de Elgueta y Amanda Labarca H. y a los señores: Enrique Bahamondes, Ramón Montero, Víctor M. Valenzuela, Amador Alcayaga, Jorge Brañez, Manuel E. Aguilera, Luis Galecio, Pedro Acuña, Vicente del Canto, Julio Zúñiga, Luis Pérez, Richon Brunet, Julio Pérez Tapia, Alberto Veglia, Ulises Vergara, Horacio Arce, Oscar Rojas, Max Olivares y Lorenzo Toro.

CURSO NORMAL DE CARTONAJE. — Se nos pide citar a reunión para mañana Lunes 4 del presente, a las 5 P. M., en la Visitación de Enseñanza Manual de la I Zona, Avenida España 33, a los profesores matriculados.

Se previene a los profesores que no alcanzaron a terminar sus series el año pasado, que pueden continuar sus trabajos sin necesidad de nueva matrícula. En esta reunión se tomarán diversos acuerdos referentes al curso y se establecerá el horario de trabajo.

LA DESIGNACION DEL FUTURO RECTOR DEL INSTITUTO NACIONAL

Será considerada en la sesión que celebrará mañana el Consejo de Instrucción Pública.

Según las informaciones recogidas en los círculos educacionales, se estima que es muy probable que el Consejo acuerde no llamar a concurso, por cuanto este trámite se hace solamente por un acuerdo de este organismo, de modo que otro puede revocarlo. Esta medida obedecera al propósito de evitar la lucha entre los candidatos, y además, la urgencia que existe de designar al sucesor del señor Juan N. Espejo en la rectora del primer establecimiento de enseñanza secundaria del país.

En esta situación, se nos ha informado, que el Rector de la Universidad llevará a la sesión de mañana la quina correspondiente, formada por oponentes de reconocidos méritos para optar a ese cargo. El Consejo consideraría inmediatamente la quina y formaría la terna correspondiente. Se nos dijo, además, que esta actitud de resolver rápidamente la provisión del cargo del Rector del Instituto Nacional, obedecería a una insinuación hecha por el Gobierno.

Entre los candidatos que figuran con opción al cargo, están los señores don Carlos R. Mondaca, don Ulises Vergara, don Gustavo Fernández Godoy, don Carlos Silva Figueroa, don Gabriel Amunátegui, y don Enrique Molina.

EL NUEVO MINISTR PANAMA

SERA EL EXCMO. SEÑOR CAR VICTORIA, EN REEMP ZO DEL SEÑOR LEFREV

Nuestro Gobierno, siguiendo costumbre diplomática, ha tado al de Panamá, que el representante, es persona para el Gobierno de la Mon

(M. R.)

¡VIAJEROS! -:- ¡TURISTAS!

SIGUE LA - ¡¡LIQUIDACION TOTAL!!

DE TODAS LAS EXISTENCIAS DE CAJAS, MALETAS, MALETINES, BAULES SOMBRERERAS, BILLETERAS, CARTERAS DE SEÑORAS, ETC., ETC.

DE LA

"Maletería Francesa"

AVENIDA BRASIL 533

(ENTRE CATEDRAL Y SANTO DOMINGO)

GRAN surtido de Cajas y Baules, desde	$ 35.00
MALETINES y Maletas de viaje, desde $ 25 y	$ 20.00
BOLSONES para cobradores, en cuero de vaca, desde	$ 13.50
MALETAS Suit-Case de fibra vulcanizada legítima, desde	$ 24.00
MALETAS forma Rusa, en cuero de vaca, desde	$ 70.00
MALETAS Gladstone, en cuero de vaca, cierro fino, desde	$ 120.00
MALETAS Gladstone, en cuero de vaca, cierro forrado, desde	$ 130.00
MALETAS Suit-Case, en suela garantida, desde	$ 115.00
MALETAS necessaires, frascos de cristal, completas, desde	$ 260.00
Gran surtido de necessaires de doblar, desde	$ 25.00
MALETINES necessaires, cierro de bronce niquelado, desde	$ 155.00
MALETINES necessaires para auto, artículo fino, desde	$ 170.00
SOMBRERERAS para señoras, desde	$ 33.00
CAJAS estilo vienesa, de camarote, listones de haya, desde	$ 90.00
BAULES estilo vienesa, altos, listones de haya, desde	$ 120.00
CAJAS de suela garantida, para camarote, finas, desde	$ 180.00
BAULES de suelo garantidos, para bodega, finos, desde	$ 230.00
CAJAS Ropero de camarote, desde	$ 180.00
BAULES Ropero, forrados en fibra legítima, desde	$ 365.00

Todos estos artículos son fabricados con materiales de primera calidad y cueros garantidos de primera clase

TODO A PRECIO INFERIOR AL COSTO DE FABRICA

VENTAS por MAYOR y MENOR

NOTA.—Esta Fábrica no tiene Sucursal en el Centro.

SASTRERIA

SOBRE MEDIDA

SIMON Y CIA.

CASA FRANCESA

INSTALADA INDEPENDIENTEMENTE EN EL 2.o PISO, ASCENSOR DIRECTO

Ponemos en conocimiento de nuestra distinguida clientela, que estamos en posesión del más selecto surtido de casimires ingleses y franceses, para la nueva estación.

LA JUNTA PERMANENTE DE CONCILIACION Y ARBITRAJE

el Ministerio de Previsión Social Para las provincias de Santiago y O'Higgins, de conformidad con el decreto respectivo expedido por y Trabajo, deberá quedar constituída hoy.

En efecto, según esa disposición gubernativa, en la mañana, a las 9 A. M., se reunirán en el local de la Dirección General del Trabajo, todos los delegados designados por las instituciones patronales con personalidad jurídica, quienes deberán proceder a designar tres de los miembros de la Junta.

Por otra parte, a las 3 de la tarde de hoy, en el mismo local se reunirán los delegados de las instituciones obreras con personalidad jurídica a fin de elegir los tres miembros que los corresponden en ese organismo.

Los poderes de los delegados que participarán en las elecciones de hoy, ya sean estos patronales u obreros, tendrán que exhibir sus poderes visados, los de Rancagua por el Intendente de O'Higgins, los de Santiago por el Director General del Trabajo y los de los demás departamentos por los Gobernadores respectivos.

Según fuimos informados en la tarde de ayer, se habían inscrito para tomar parte en las elecciones de hoy 16 delegados patronales y 0 delegados obreros, esperándose que éstos lleguen a sesenta.

Los sub-oficiales retirados celebrarán una convención

Con toda actividad prosiguen los trabajos de la Federación de Suboficiales Retirados de las instituciones armadas para llevar a efecto la gran Convención de Centros de la República de Suboficiales retirados.

Hasta ahora se han adherido los centros de Puerto Montt, Valdivia, San Bernardo, Santiago, Talca, Linares y Cauquenes.

Para este toreno se cuenta con el concurso de las instituciones armadas que han prometido ayudar económicamente para el mejor desarrollo del programa.

Especialmente se ha invitado al Ministro de la Guerra, quien ha estimado que la convención le merece la más franca simpatía por cuanto se trata del porvenir de los suboficiales retirados.

EL PROGRAMA DE LA CONVENCION

El siguiente es el programa de este torneo, elaborado por la Federación:

1.o. Estudios sobre el objetivo de la Federación ante su acción cultural y social con las sociedades congéneres.
2.o. Estudios sobre mutualismo y materias económicas.
3.o. Declaración de rumbos ideológicos, en relación al rol que nos corresponde ante el problema social en nuestra nacionalidad (prescindiendo de la cuestión política y religiosa).
4.o. Estudios sobre cuestiones jurídicas que atañen a los suboficiales retirados, v. gr. Leyes de jubilación, pensiones, montepíos, retiros y leyes de protección a los suboficiales sin jubilación, etc. (Ley de Reclutas y Reemplazos y Estatutos Orgánico).
5.o. Estudio y aprobación de los estatutos por que debe regirse la nueva gran Federación.

SESIONES DE LA CONVENCION

Primera sesión de inauguración

1.o. Discurso por el Presidente de la comisión organizadora, declarando oficialmente la convención.
2.o Discurso de un representante oficial del Gobierno.
3.o. Discurso por el Presidente Honorario.
4.o. Discurso de un delegado de provincia a nombre de los convencionales.
5.o. Aprobación de los poderes de los delegados.
6.o. Anunciación de los trabajos presentados en la Convención.
7.o. Lectura de las mociones presentadas particularmente o por grupos.
8.. Elección de Mesa Directiva de la convención.
9.o. Discurso del presidente elegido.
10.o. Lectura del nuevo proyecto de estatutos.
11.o. Hora libre para indicaciones.
12.o. El secretario anunciará el recinto y la hora para la segunda sesión.

Segunda sesión

1.o. Lectura del acta anterior.
2.o. Nombramiento de comisiones para los informes de los trabajos.
3.o. Lectura de los trabajos por sus autores, por orden de procedencia.
4.o. Discusión de los nuevos estatutos.

Tercera sesión

1.o Lectura del acta anterior.
2.o. Informe de las comisiones leída en la sesión anterior.
3.o. Prosigue la lectura de trabajos.
4.o. Sigue la discusión de los estatutos.

Cuarta sesión

1.o Lectura del acta anterior.
2.o. Informe de comisiones.
3.o. Prosigue la lectura de trabajos.
4.o. Prosigue la discusión de los nuevos estatutos.

Quinta sesión

1.o Lectura del acta anterior.
2.o. Informes de las comisiones.
3.o. Hora libre para hacer indicaciones.
4.o. Debates sobre las mociones presentadas a la convención, de las clasificadas libres o individuales.
5.o. Terminación del debate de la discusión de los nuevos estatutos.

Quinta sesión

1.o. Lectura del acta anterior.
2.o.o Votaciones de las conclusiones presentadas, por orden de precedencia.
3.o. Votación de todas las mociones clasificadas libres.
4.o. Votación del proyecto de nuevos estatutos.
5.o. Elección de sede para la próxima convención.
6.o. Discurso del presidente de la convención.
7.o. Discurso de un delegado de provincia a nombre de los convencionales.
8.o. Discurso de clausura por el secretario de la convención.

PRIMER CONGRESO DE CONTADORES DE CHILE

Después de la laboriosa tarea de cinco días de ímprobo trabajo y del éxito extraordinario obtenido, por los interesantes trabajos presentados y los acuerdos tomados en beneficio de la ciencia de la administración y de los contadores del país, la Mesa Directiva ha dado fin a la confección del Segundo Boletín del Congreso, que dentro de pocos días más repartirá impreso a los adherentes, conteniendo el detalle de las siguientes materias:

Actos preparatorios del Congreso. —Miembros del Primer Congreso de Contadores de Chile.— Trabajos anunciados y sus relatores.—Primera sesión general.— Texto de los discursos: Evaristo Molina J., Francisco Medel S., Luis A. Undurraga M. y Manuel Rodríguez Pérez.— Nombramiento de la Mesa Directiva.— Reglamento de sala.— Baile social en honor de los congresales. —El juicio de la prensa.— Trabajo de comisiones y sesiones plenarias. —Sesión de clausura.— Discursos: Evaristo Molina, Luis A. Undurraga M. y Carlos Wilson.— Diploma de honor a los congresales.— Trabajos presentados, estudiados y aprobados por el Congreso.—1.o Sección. Contabilidad de haciendas privadas.—2.o Sección. La contabilidad de haciendas públicas.—3.o Sección. La contabilidad en la legislación.— 4.o Sección. Preparación y funciones especiales del contador.— Estudios especiales.— Mociones presentadas y aprobadas.— Acuerdos especiales.— Banquete de despedida.—Brindis. — Menú.— Fotografías de los diversos actos del Congreso.

EL EJERCICIO GENERAL DE BOMBAS

Se llevará a cabo, según lo ha dispuesto la Comandancia General del Cuerpo de Bomberos, el 31 del presente mes, en la Elipse del Parque Cousiño.

Por esa misma orden se establece que quedarán suprimidos los ejercicios de escalas y agua, en cambio, figuran otros números que revestirán especial interés ya que en ellos el público que concurrirá a presenciar las pruebas, podrá aquilatar la verdadera labor de los bomberos.

En efecto, entre otros números, figura el incendio de una casa de dos pisos que se construirá en el centro de la elipse y que las compañías que designe la Comandancia deberán apagarlo dentro del tiempo que se les señale.

EL RECITAL DE AYER DE LA SEÑORITA RAQUEL ADLER

se realizó con extraordinario éxito en el Salón de Honor de la Universidad de Chile.

Presidieron el acto don Carlos Silva Cruz, don Maximiliano Salas Marchant y don Samuel Lillo.

Hizo la presentación del caso el Director de la Biblioteca Nacional, don Carlos Silva Cruz, quien dió al mismo tiempo una conferencia sobre "La Comisión Protectora de Bibliotecas Populares en la República Argentina".

La señorita Olga Allende cantó algunas romanzas, siendo objeto de calurosos aplausos y obligada a bisar.

Finalmente la poetisa señorita Adler declamó numerosas de sus composiciones poéticas, siendo objeto de aplausos que al final se convirtieron en ovación y se le obligó a declamar números fuera de programa.

OXFORD
CIGARRILLOS VIRGINIA

LA ESCUELA PRIMARIA POLICIAL

Después del receso de las vacaciones de Setiembre.

Como se sabe este plantel de educación que sostiene el Centro Manuel Concha funciona en los locales de la Brigada Central y de la Quinta Comisaría.

La Dirección de la escuela ha enviado una circular a los señores comisarios, pidiéndole den facilidades a los guardianes para que puedan concurrir a las clases, que son gratuitas y que funcionan todos los días desde las 8 a las 9.30 P. M.

Comité Pro Adelanto Local de las comunas de Renca y Quilicura

Con motivo de haber conseguido de la Empresa de Tracción el alumbrado particular para los barrios de las comunas de Renca y Quilicura, (Sector comprendido, deslindes con antiago), el Comité Pro-Adelanto Local de estas comunas, han confeccionado un interesante programa para la fiesta que se llevará a efecto hoy Domingo a las 2 P. M., en una quinta de propiedad de don Pedro Ramírez, ubicada en Bilbao frente a Porvenir.

LOS ESPAÑOLES SE APRESTAN A CELEBRAR LA FIESTA DE LA RAZA

Personalidades de la Unión Ibero Americana, Centro Español, Centro Familiar, Sociedad Unión Andaluza, y demás instituciones españolas, han estado reuniéndose últimamente con el fin de confeccionar un programa de festejos en celebración de la fecha de la Raza.

Las autoridades chilenas, tanto civiles como militares han dado toda clase de facilidades para que dichas fiestas alcancen el mayor brillo posible.

Desde luego les ha sido cedido el Parque Cousiño, a fin de que en él se lleve a efecto la clásica fiesta popular y los concursos de carruajes adornados, de mantones de Manila, etc.

Como en los años anteriores la entrada al Parque será gratuita y sólo pagarán los carruajes.

Con esta medida se obtiene la participación de los elementos chilenos en estas fiestas que son de común regocijo para españoles y chilenos.

NACIONALIDAD Y CIUDADANIA

FELICITACION DEL MINISTRO DE RELACIONES AL AUTOR DE ESTE LIBRO

Elogiosos comentarios ha merecido la obra "Nacionalidad y Ciudadanía" de que es autor don Augusto Carmona de la Fuente y que constituye un aporte valioso al derecho americano. El Ministro de Relaciones Extetiores, don Antonio Huneeus, ha enviado al autor la siguiente carta:

"Santiago, 27 de Setiembre de 1926.—Señor don Augusto Carmona de la Fuente.—Presente—Muy apreciado señor y amigo:

He recibido el libro de usted sobre Nacionalidad y Ciudadanía y aunque solo he podido leer algunas de sus materias, he podido verificar por ellas que su obra es un vasto y erudito repertorio de jurisprudencia y de doctrina bien clasificado que ofrecerá una fuente muy interesante para el estudio y solución de muchos y graves problemas de derecho internacional.

Le ruego acepte mis parabienes más sinceros por su valioso estudio y mis efusivos agradecimientos por el ejemplar que usted ha tenido la bondad de dedicarme.

Le ruego me crea siempre su muy afecto, muy cordial y muy agradecido amigo y servidor. — Antonio Huneeus".

PARA QUE OBTENGAN LA PERSONALIDAD JURIDICA

Las diversas instituciones obreras, el Gobierno ha impartido instrucciones especiales, para cuyo objeto la Dirección General del Trabajo distribuirá a las sociedades formularios que contendrán toda clase de datos a fin de facilitarles la tarea.

La matinée de hoy en la UECH

Brillantes proporciones promete alcanzar la matinée que con tanto entusiasmo ha venido preparando la Comisión de Fiestas, para esta tarde de 4 a 8.30 P. M.

El Cuadro de la UECH pondrá en escena la preciosa zarzuela "Ya somos tres", estando los roles principales a cargo de los señores Guerreros, Lanza, etc. Abrá además un atrayente acto de variedades a cargo de los mejores elementos. Terminará esta matinée con un gran baile social, amenizado por una regia orquesta jazz band. Un surtido buffet, a precios módicos, y atendido por las más simpáticas señoritas de la Comisión, de Fiestas, será el complemento de esta reunión social de la UECH.

El valor de las entradas para caballeros y señoritas no socias, es el de costumbre; las socias tienen entrada libre.

EL PRESUPUESTO DE JUSTICIA

é estudiado detenidamente en la añana de ayer en una reunión que lebró el Ministro del ramo señor uidobro, con los Ministros de la orte de Apelaciones señores Hevia y anohi.

Esta reunión se prolongó hasta spués de medio día y en ella se onsideraron diversos aspectos de s economías que podrán introdurse sin perjudicar los servicios. ntre éstas figuran, según se nos informado, la supresión de dos pleados en numerosos juzgados l país.

CULTO

apilla de los Franciscanos Misioneros de María

El solemne novenario que predien esta capilla los RR. PP. ranciscanos terminará con la celeción de la Fiesta del Seráfico triarca, mañana.

A las 7 s. oficiará una misa y munión general. A las 9, misa lemne cantada por el coro de nis de la Casa y oficiada por el P. Visitador de las Franciscas.

A las 5 de la tarde rezo de la orona Franciscana y sermón prendo por Monseñor Carlos Labbé.

MONJAS CLARAS DE LA VICTORIA.— Solemnemente se efecrá mañana la clausura de la vena seguida en esta iglesia en nor de San Francisco de Asis.

A las 7 oficiará una misa solemel Obispo monseñor Labbé y un rmón que estará a cargo del ro. señor Julio Echeverría.

PERMISO A UN ALTO JEFE DE CORREOS

El Jefe del Sector, de 1.a clase, de Valparaíso, señor Francisco A. Vargas Pérez, recientemente nombrado por el Supremo Gobireno, ha solicitado del Ministerio del Interior dos meses de permiso. La Dirección General del ramo ha informado favorablemente esta solicitud en el sentido de que el jefe aludido podrá empezar a hacer uso de su feriado el día que termine la entrega del sector Santiago.

LOS FUNERALES DE DON JUAN IGNACIO GALVEZ

En la mañana de ayer y con asisncia numerosa y selecta concuncia se verificaron los funerales escritor y poeta colombiano don an Ignacio Gálvez cuyo inesperado fallecimiento ha sido honda y nceramente sentido en nuestros rculos intelectuales, políticos y ciales.

Al inhumarse los restos en el ementerio General, hicieron uso de palabra don Pedro Belisario Gálz, a nombre del periodismo chino; don Aurelio Martínez Mutis, representación de la Legación ombiana; el general Haruis, por Unión Ibero Americano; don Hern S. Román por el Congreso Social Obrero; don F. Perea Pulido, r la colonia colombiana, y don más Gatica Martínez, en repretación del Ateneo de Santiago.

Damos la nómina de los asisten:

inistro de Relaciones Exteriores Antonio Huneeus; don Arturo ssandri Palma, Embajador del asil Excmo. señor belardo Ro, Encargado de Negocios de Cobia Hon. señor Pedro I. Reyes, nesto Barros Jarpa, Sub-Secretade Relaciones Exteriores, señor guel L. Rocuant, Presidente de Comisión de Relaciones Exteriode la Cámara de Diputados se Tito Lisoni, cónsul general de raguay don Víctor Araya, cóngeneral del Salvador don Alto Meinhold, Dr. Ramón Corva Melgarejo, ex-parlamentario y Ministro de Estado de Bolivia Enrique Jáuregui Rosquellas, e de la Sección Consular del Miterio de Relaciones don Luis Fe Hurtado, Introductor de Diplomáticos don Darío Ovalle Castillo, Jefe de la Sección Propaganda del Ministerio de Relaciones Exteriores Ricardo Ahumada Anguita, diputado por Chiloé don Agustín Cannobbio, Secretario General de la Unión Ibero Americana don Enrique Blanchard Chessi, Presidente del Ateneo Obrero de Chile don Hernán A. Román, señor don Samuel A. Lillo, General de División don Carlos Harms E., don Miguel L. Amunátegui, Adicto Militar de la Legación de Colombia coronel don Luis Acevedo, oficiales colombianos capitán don Octavio Mutis, capitán señor Maldonado, teniente don Francisco Tamayo; señores Juan de la Cruz Guerra, Hernán Vargas M., Gonzalo Corvalán Trumbull, Justino L. Vásquez, Pedro Picó Miró, Julio Vera Toledo, Dr. Pablo Castillo, Pedro Gálvez Galmes, Tomás Cooper Godoy, E. Díaz Salvatierra, Jorge Bórquez Q., Salvador Gálvez, Juan J. Lillo, Orlando Gálvez Román, Edmundo Casas, P. Larraín Videla, F. Martínez Gajardo, A. Martínez Mutis, E. Cañas Flores, Bernardo Giraldo, Pascual Isaza, Luis Fajardo, P. Díaz Salvatierra, A. Heresmann Zamora, Pedro Saa Jaramillo, J. A. Figueroa Labbé, Alberto Romero, G. Gálvez Román, Eduardo Bónitto, César Silva Cortés, Gustavo Angel, Guillermo Gaviria, R. Zapata Granier, Eugenio Labarca, Jorge Caro, F. Sanfuentes Smith, Hermógenes Lavanderos, Enrique Piccione; decano de la colonia colombiana señor F. Perea Pulido, Claudio Cusicanqui B., redactor del "Diario Ilustrado" don Pedro Belisario Gálvez, redactor de "La Nación" don Tomás Gatica Martínez.

ONCURSO DEL HOGAR POPULAR MODELO

DISTRIBUCION DE LOS PREMIOS

n este concurso que fué uno de números con que la Municipalidad ebró las fiestas patrias, fueron miados los siguientes hogares:

Primer grupo, hasta $ 8 diarios. nuel Pino Meza, Lord Cochrane 1, casa núm. 2, primer premio: 250.

arciso Barril Carrillo, Santo Domgo 849, segundo premio, $ 150; y auricio Rojas Alvear, Ejército , casa 23, tercer premio, $ 100.

Segundo grupo. — Hasta $ 15 dias: Arturo Vallejos Toro, Almirante Barroso 905, casa 2, primer preo, $ 250;

Luis Saavedra Naranjo, Carmen 09, segundo premio, $ 150; y Leoncio Solís Rosales, Avenida Yungay 2226, tercer premio, $ 100.

Una comisión compuesta por el Director del Departamento de Aseo y Plantaciones y el doctor ayudante del Departamento de Policía, de Salubridad, señores Alberto Labarca y Rómulo Romero, respectivamente, procedieron ayer mismo a la distribución de estos premios.

Se dejó constancia que la Comisión recomienda en forma particular los hogares de don Angel Custodio Farías, Rengifo 757 y de don Manuel González Orrego, Maestranza 1546, por no haberle sido posible gratificarlos.

EJERCITO Y ARMADA

E DECRETO LA DESTINACION DE LOS PROFESORES DEL EJERCITO

egún decreto expedido ayer por Ministerio de la Guerra.

n la lista correspondiente figun cincuenta profesores jefe y renta ayudantes.

e deja constancia también que profesores, señores David Núñez Alfaro, Ramón Andrade Mesa, Eduardo Méndez Rozas, Enrique Latorre Jiménez, Leonidas Garnaham Machuca y el ayudante señor Nicanor Bahamondes Vidal, quedarán, por ahora agregado a la Dirección de Tiro Nacional y Deportes.

E CONCEDEN PENSIONES DE ONTEPIO.— Entre otras, las sientes:

A doña Inés Troncoso Palacios, la ma de diez mil quinientos y diecis pesos 50|100, en su calidad de uda del ex-mayor de Ejército, don niel Labbé Vidal, fallecido en sercio activo, el 17 de Agosto últi, con diez y nueve años tres eses y siete días de servicios.

A doña Juana Ortiz Cisternas, la ma de un mil doscientos pesos uales en su carácter de viuda legítima del ex-vice-sargento 1.o don nón Retamal Avendaño, combante de la campaña de 1879-84.

Otro decreto declara que doña dela Castro Cienfuegos, hija del niente de Ejército, servidor de la ndependencia don Juan Castro Vivanco tiene derecho a suceder a su hermana doña Elena Castro Cienfuegos en el montepío de quinientos cuarenta pesos al año, que se consultaba en el presupuesto N.o 2098 del anexo de pensiones al presupuesto de guerra de 1925.

$ 2.604,000 PARA ALIMENTACION DE TROPA.—El Ministerio de la Guerra ha dictado dos decretos, por medio de los cuales se destinan $ 2.158,000 y $ 446.000 para que diversas unidades, de Santiago y de provincias, atiendan a los gastos de alimentación de la tropa del Ejército.

En ambos documentos se establece que se deberá rendir, oportunamente, una cuenta detallada de la forma cómo se harán las inversiones de esos dineros.

LA GRAN SORPRESA DEL VERANO

BALNEARIO "SAN SEBASTIAN"

CARTAGENA

ESTA SEMANA, 800 PERSONAS HAN COMPRADO SITIOS.— FIGURAN DIPLOMATICOS, GENERALES, JEFES Y OFICIALES DE EJERCITO, DAMAS DE LA SOCIEDAD, EMPLEADOS DE BANCOS Y EL COMERCIO, EMPLEADOS PUBLICOS Y compradores de diversos grupos sociales, amantes de un agradable veraneo.— Ya se contratado la construcción de 63 chalets, cuyo valor fluctúa entre $ 3,500 y $ 30,000 cada

HOY

ESTAN VISITANDO EL BALNEARIO 150 INTERESADOS QUE PARTIERON AYER EN CONVOY ESPECIAL

Llamamos la Atención a los Deportistas

Excursionistas, Boy Scouts, Bando de Piedad, Footballistas, Colonias Extranjeras, miembros del Ejército y demás agrupaciones que quieran poseer un sano y pintoresco cuartel de Verano, que les damos facilidades especiales para la compra de lotes adecuados al objeto. Sírvanse pasar desde mañana a reservarlos.

"SAN SEBASTIAN" NO ES UNA PROMESA: ES UNA REALIDAD. ESTE AÑO SERA EL PRIMER CENTRO VERANIEGO DE RECREO.

Todavía quedan SITIOS DESDE $ 150 a $ 300

MUY BIEN UBICADOS Y CON VISTA AL MAR.

Oficina en Santiago:

1148 - Huérfanos - 1148

Cornelio Aravena y César Silva

OFICINA EN CARTAGENA: -- HOTEL PLAYA GRANDE

Hernán Valenzuela

Estudiantes

AHORRARAN DINERO COMPRANDO EN NUESTRO ALMACEN SUS GENEROS PARA DISFRACES

VISITENNOS PRONTO

SATINES en todos los colores, reclame, a	$ 2.00
SATINES en todos los colores, a	$ 2.30
SATINES en todos los colores, muy brillantes, a	$ 2.60
SATINES en todos los colores, arrasado, a	$ 3.00
SATINES en todos los colores, arrasado, en 140 ctms. ancho	$ 6.50

RASO de algodón, imitación seda, a	$ 3.50
GASAS pintadas en dibujos de mucha novedad, a	$ 1.90
CREP en dibujos y colores fuertes, especial para disfraces de gitanas, a $ 2.60 y	$ 2.20
CRETONAS floreadas, diversos colores, a $ 3.50 y	$ 2.30

PERCALAS alsacianas, a $ 2.50 y	$ 1.7
LAME especial para disfraces y golillas, a	$ 2.8
TARLATAN en todos los colores, con brillo oro y plata, el metro	$ 1.0

LOS GRANDES ALMACENES de
EMILIO DELPORTE Y CIA.
BANDERA esquina de ROSAS

ALGUNOS INTERESANTES Discos "VICTOR"

Con ocasión de la temporada de Opera Oficial, hemos recibido una partida de interesantes discos "VICTOR" que envuelven los mejores trozos de las óperas que se están representando.

ENTRE OTROS, OFRECEMOS LOS SIGUIENTES EN DISCOS SELLO ROJO:

N.o 6268 "PAGLIACCI".—PROLOGO, parte 1.a, por Titta Ruffo.
"PAGLIACCI".—PROLOGO, parte 2.a, por Titta Ruffo.
N.o 6100 "THAIS".—MEDITACION, violín, por Mischa Elman.
HIMNO AL SOL, violín, por Mischa Elman.
N.o 8042 "TROVADOR".—Ai nostri monti, por Caruso y Schuman-Heink.
"TROVADOR".—Miserere, por Caruso y Frances Alda.
N.o 3031 "TROVADOR".—Diquella pira, por Enrico Caruso.
"TRAVIATA".—Brindisi, por Enrico Caruso y Alma Gluck.
N.o 6042 "TRAVIATA".—Di Provenza il mar, por Pascuale Amato.
"OTELLO".—Credo, por Pascuale Amato.
N.o 6012 "Boheme".—Io non no che una povera stanzetta, por Caruso.
"BOHEME".—Testa adorata, por Caruso.
N.o 6111 "MANON".—Adieu, notre petite table, por Geraldine Farrar.
"THAIS".—Meditación, por Geraldine Farrar.
N.o 6008 "CAVALLERIA RUSTICANA".—Addio alla madre, por Enrico Carūsō.
"ANDREA CHENIER".—Un di all azzurro spazio, por Enrico Caruso.

Una corta visita a nuestro Establecimiento y pida sin compromiso estos discos o los que desee

CURPHEY y JOFRE Ltda.

SANTIAGO: Ahumada 200 —:— VALPARAISO: Esmeralda 99, Blanco 637

.....y sépalo una vez por todas

QUE EN ARTICULOS ELECTRICOS Y DE RADIO NO ACEPTAMOS COMPETENCIA

OFRECEMOS A Ud.

Flecos de mostacilla chicos y grandes, Planchas eléctricas de la afamada marca D. E. G. A.; Cadenas para lámparas en bronce y empavonadas; Lámparas de colgar, Artefactos eléctricos, Tulipas de colores, Plafoniers, Altos parlantes, Radiones, Neutrodinos, Antenas, Pilas, etc., etc.

Efectuamos cualquiera clase de instalaciones eléctricas y de Radio. Técnicos especialistas.

Germán Haensgen
Santo Domingo 1050

Remate Voluntario

Ante el señor juez del Primer Juzgado Civil de Santiago, se rematará el 14 de Octubre próximo, a las 2 P. M. la propiedad N.os 1017, 1025 y 1031, calle Echeverría de esta ciudad. Mínimum: $ 37,600.

Bases: Secretaría del mismo Juzgado.

FERROCARRILES DEL ESTADO

Solicítanse propuestas públicas para el 3 de Noviembre próximo, para el suministro de aceites lubricantes.

Bases y antecedentes en la Sección Pruebas del Departamento de Materiales y Almacenes, (Estación Alameda).

Santiago, 27 de Agosto de 1926.

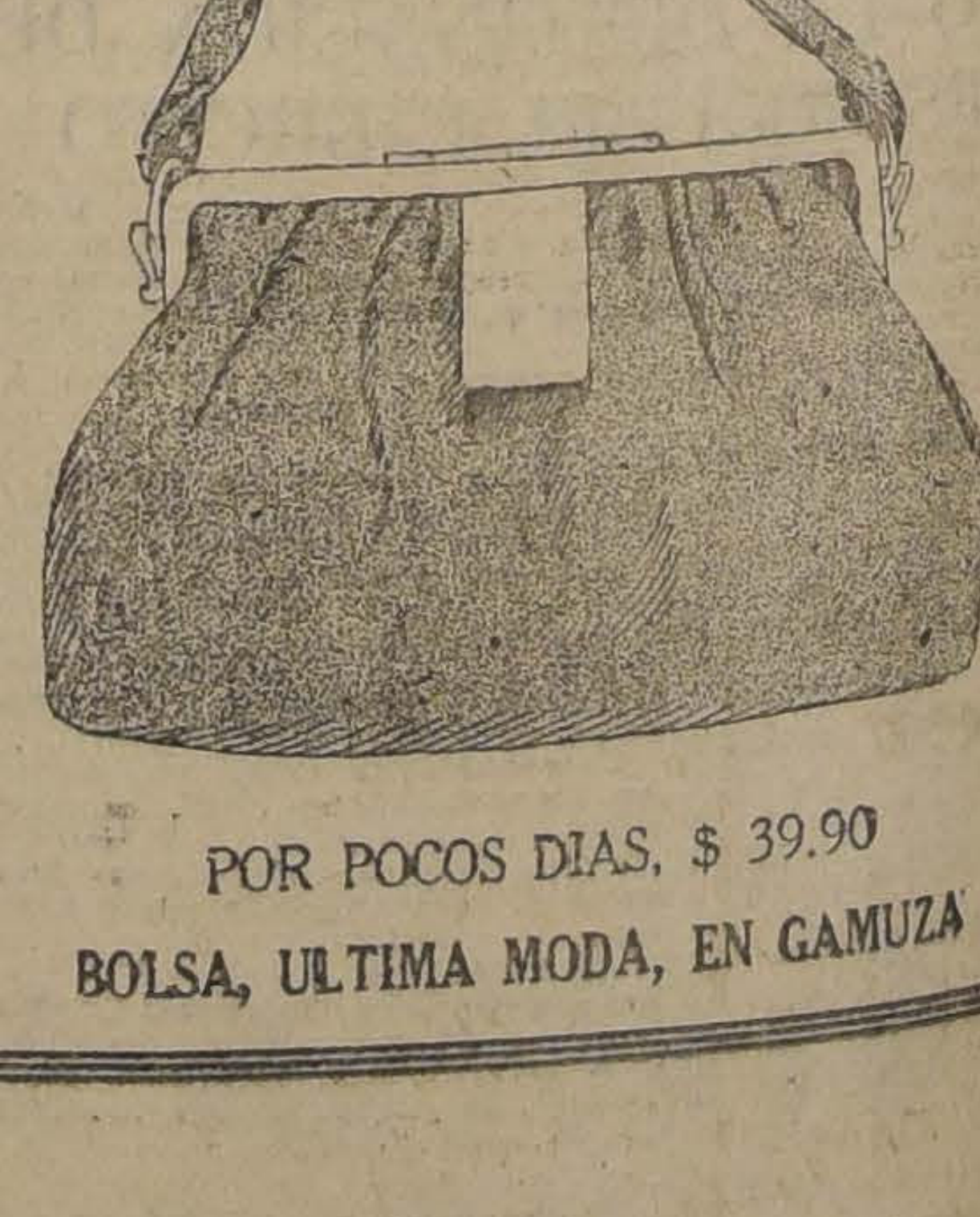

ACUDA A L
REALIZACIO
EN LA
MALETERIA
"EL FARO"
ESTADO 74
CARTERAS
SOBRE DESD
5.90

OCASION

POR POCOS DIAS, $ 39.90

BOLSA, ULTIMA MODA, EN GAMUZA

Los tres presidiarios de Usuhaia

UNO DE ELLOS CONDENADO POR HOMICIDIO, LOGRO FUGARSE DE LA TEMIBLE PRISION, Y LOS OTROS DOS SE RADICARON EN SANTIAGO DESPUES DE HABER CUMPLIDO LA SENTENCIA

Desde ayer se encuentran detenidos en la Sección de Seguridad tres individuos considerados indeseables para esa repartición policial.

Los tres proceden del Presidio argentino de Usuhaia, donde permanecieron algún tiempo cumpliendo las condenas que les aplicó la ley argentina por diversos delitos.

Los tres son delincuentes argentinos y como llegaron procedentes de ese temible centro de castigo, la policía chilena los ha catalogado como peligrosos.

El más temible de ellos se llama Horacio Silvapobas Carman y fué condenado a 12 años por el delito de homicidio.

Este sujeto no alcanzó a cumplir su condena porque se fugó del presidio a pesar de las enormes dificultades que hay que vencer para ello.

Un buen día lo mandaron a trabajar en unos aserraderos y desde entonces empezó a buscar los medios para poder escapar.

Diariamente se da a cada penado un tarro de leche condensada y Silvapobas empezó a ocultarlos para que les sirvieran después de alimento cuando intentara la fuga.

Y cuando nadie lo pensaba se escapó.

Anduvo de a pie 13 días hasta llegar al primer sitio hospitalario, una estancia de las muchas que existen en esos contornos y desde donde pudo seguir a Punta Arenas ya en brazos de la libertad.

Hasta su nombre quiso borrar de su recuerdo y presentándose al Consulado español de Punta Arenas se hizo pasar como súbdito del Rey Alfonso.

Allí se confeccionó pasaportes al nombre de Luis González Iturriaga y una vez que ya se encontró libre de trabas siguió hacia el Norte en busca de Santiago.

Una vez aquí se hospedó en el Hotel Continental de la calle de Manuel Montt donde fué sorprendido por el subinspector señor Ruz de la Sección de Seguridad, que ya estaba en posesión de la cosa.

El pobre prófugo al ser reconocido y oír su historia de labios desconocidos creyó morirse.

Estaba perdido. Con toda seguridad será puesto a disposición de las autoridades argentinas y de allí otra vez al presidio de Usuhaia, uno de los más temibles de Sur América.

Los otros dos que se encuentran en la Sección de Seguridad son también presidiarios de Suhaia, pero no son prófugos.

Después de cumplir sus respectivas condenas, los ex-reos en vez de dirigirse a Buenos Aires siguieron a Chile, radicándose en esta capital.

Uno de ellos, Nicolás García Pérez, fué procesado por las autoridades argentinas acusado de subversión y de algunos delitos análogos, por lo que fué trasladado al Presidio de Usuhaia.

Radicado en Santiago empezó a trabajar en algunas panaderías donde siguió predicando sus apostolados.

Fué detenido en la Panadería La Central.

Se encontró en su poder correspondencia de los centros panificadores de Buenos Aires y donde se le preguntaba por la vida que se hace en el odiado presidio austral.

El otro sujeto también cumplió su condena en ese Presidio por el delito de falsificación y residía en esta capital desde hace como dos meses. Su nombre es José Blanco Hermosa, español de nacimiento. Estaba ocupado en el Hotel Español.

El solo hecho de que estos dos últimos hubiesen permanecido en ese Presidio argentino ha bastado para que las autoridades policiales chilenas empiecen a tomar sus medidas a fin de no ser sorprendidas en ningún momento.

Por esta causa son considerados indeseables y han sido detenidos a fin de estudiar el caso y resolver lo que debe hacerse con ellos.

El primero será trasladado a la Argentina, cuyas autoridades ya tienen conocimiento de su detención y los últimos como no hay cargos en su contra,, obtendrán su libertad incondicional.

BLOCKS
PARA CARTAS
PAPEL DE HILO CON MARCA DE AGUA:
$ 1.20
IMPRENTA
—LATHROP Hnos.—
BUERFANOS 1055

LA TRAGEDIA DE LA CALLE DE GARIBALDI

QUEDA INCOMUNICADA LA PROTAGONISTA DE ESTE HECHO, OLGA MARIA ILABACA DE BADILLA

En nuestra edición de ayer dimos amplios detalles de la tragedia ocurrida en la Cité España de la calle de Garibaldi y de la que fué víctima el carabinero Teodoro Candia Burgos, que fué herido mortalmente de varios disparos de pistola.

Este lamentable hecho de sangre ha sido el tema de los comentarios de la Comuna de Providencia, en vista de las distintas versiones que se dan respecto de la causa que lo originaron.

En la tarde de ayer compareció al tribunal la joven Olga María Ilabaca de Badilla, protagonista de la tragedia y autora de los balazos al carabinero Candia, la que fué interrogada detenidamente por el juez, señor Espinoza.

También se presentaron al tribunal las vecinas que oyeron los disparos y la empleada de la Ilabaca que presenció la escena desde los primeros momentos.

El marido de la Ilabaca, vice-primero Badilla, se encontraba también en el juzgado contemplando el desarrollo de los sucesos.

El juez, señor Espinosa, ha tomado este asunto con todo interés a fin de que el tribunal no sea burlado con declaraciones falsas o tendenciosas.

Después de su primera declaración la Ilabaca quedoó detenida y estrictamente incomunicada hasta nueva orden.

Como se ve, el tribunal ha empezado a actuar con toda actividad en este sumario que está llamado a despertar interés para el público.

Algunas declaraciones y antecedentes han empeorado la situación de la Ilabaca por cuya causa el juez señor Espinosa ordenó su incomunicación.

Olio Sasso

El preferido en todo el mundo.

NO SEA Ud. RUTINARIO

Al necesitar Ud. Aceite de Oliva, no pida a su proveedor "Aceite", sino que exíjale SASSO.

Tenga presente que el Aceite SASSO es garantizado como puro de Oliva por los Refinadores más grandes del mundo.

Aunque es el más fino de todos, no cuesta más que los otros.

OLIO SASSO GARANTITO PURA OLIVA P. SASSO e FIGLI ONEGLIA

CONFESO TODO ANTE EL JUEZ SUMARIANTE

EL REO MANFREDO GUTIERREZ EXPLICO EN EL TRIBUNAL COMO HABIA VERIFICADO SUS ROBOS,

Hemos estado informando respecto de la detención del reo prófugo Manfredo Gutiérrez Saavedra que se había escapado del Hospital de San Vicente donde se encontraba medicinándose.

Como se recordará, por nuestras anteriores informaciones, este reo fué sorprendido en un escondite de la calle Aurora Mira de la población Lo Vial, por los detectives señores Maturana, Moreno y otros en un allanamiento que practicaron a ese casa, a las 2 de la madrugada.

Después de una tenaz negativa, el citado Gutiérrez, confesó en la Sección de Seguridad las graves inculpaciones que se le hacía, con lujo de detalles.

En esos momentos expuso la forma como había efectuado sus robos, especialmente el que llevó a cabo a bordo del vapor "Aysen" de la Compañía Suramericana de Vapores, en circunstancia que ese barco regresaba de Panamá a Valparaíso.

Y siguió relatando la lista de sus golpes.

En la tarde ayer fué puesto a disposición del juez sumariante, quien lo interrogó detenidamente acerca de los hechos que se le imputan y de la fuga.

Ante el juez relató nuevamente sus aventuras y sus delitos y los que perdió íntegramente, según él, en las carreras.

Así mismo explicó los demás delitos de que se le acusa.

Con la clara exposición que el reo Gutiérrez hizo ayer en la tarde, ante el juez del crimen, el contador de ese barco, señor Alberto Reeve, que fué una de las víctimas, pues a raíz de ese hecho se alejó de la compañía en busca del ladrón que en tan odiosa situación lo había colocado, había obtenido un espléndido éxito para sus gestiones y para su causa.

Todavía «el muerto vivo»

SE DA ORDEN DE PRISION EN CONTRA DE UN SACERDOTE FALSO

El juez del crimen, señor Darrigrandi, ha seguido trabajando en estos últimos días con toda actividad en el descubrimiento de la suplantación de que se hizo a un vecino de Rancagua con el objeto de apoderarse de un seguro de $ 25,000 que se hizo a su nombre en esa ciudad.

La persona suplantada lo fué el mecánico Octavio López Valdivia, pero en la póliza apareció el nombre de Orlando.

Sobre este mismo asunto publicamos en una de nuestra ediciones anteriores, una amplia información que denominamos "El vivo-muerto" y en la que dimos todos los detalles del caso y que ya obraban en conocimiento del juez sumariante.

La compañía afectada con el seguro, por medio de su abogado, hizo todas las diligencias del caso para descubrir la suplantación, lo que se ha logrado después de activos trabajos y de remover viejos y nuevos documentos.

Así se ha podido establecer que el autor de esa suplantación es un individuo llamado Oscar Labrín Sotomayor, contra quien ya se ha dado orden de prisión, pero que no ha podido ser habido hasta la fecha. Este sujeto habría efectuado antes varias estafas, vestido de sacerdote.

Como la suplantación ha quedado ya fehacientemente comprobada, se entiende que la compañía se ha librado de pagar esos 25 mil pesos de la póliza, contratada por el que suplantó la persona del mecánico López, que a los pocos días después falleció a bordo del vapor "América" a la altura de Coquimbo.

Con la nueva faz que toma este proceso se cree que todo quedará descubierto en algunos días más.

También ha quedado de manifiesto que existe un verdadero Orlando López Valdivia a quien se busca por todas partes, pero quien no tiene relación alguna en la maniobra que se investiga.

Los padres de este verdadero Orlando cuya residencia ya ha sido descubierta, han sido citados para que comparezcan al tribunal, como también lo fué la madre de Octavio que se presentó hace algún tiempo a cobrar el seguro, materia de este sumario.

Se ha solicitado de Coquimbo que se envíen las impresiones digitales del cadáver de Octavio y otros detalles que se estiman de mucho interés para la marcha del proceso.

TRIBUNALES DE JUSTICIA

MOVIMIENTO HABIDO EN 2 DE OCTUBRE DE 1926

CORTE SUPREMA

Cuenta general

1. Compañía Carbonífera de Puchoco y Coronel, con Compañía Carbonífera y de Fundición Schwager, pendiente.

2. Municipalidad de Gatico con Compañía Salitres de Antofagasta, trámite.

Las demás no vistas.

Alegaron:

Don Guillermo Rivera, por el recurso y don Carlos Aldunate, contra el recurso en la primera y quedó pendiente.

Falladas de acuerdo:

Contra Germán Urrutia y otros, sin lugar forma; redactor, señor Bezanilla S.;

Recurso de queja del Banco de Chile contra Notario de Quillota, confirmada.

Borrador de sentencia.

El señor Cruz entregó en la causa de Ayala con Chile Exploration.

CORTE DE APELACIONES

1.a Sala

Relator, señor Bernales

Agregada:

Contra Filomeno Vidal y otros, aprobada con declaración.

1. Juan Cleminsen y otros con Sociedad Anónima Lautaro Nitrate Co. y Fisco, en acuerdo.

2. Modesto Villalón con Rosaura Navarro v. de G., confirmada.

Las demás no vistas.

Alegaron:

Don Teodoberto Alvarez y don Melquisedec Agüero con don Juan Estéban Montero en la 1.a.

Don Antonio Zuloaga con don Luis Grez, en la 2.a.

Falladas en cuenta:

Blanca Wilson con Carlos Pumming

Contra Luis Alberto Muga y otros.

Contra Juan de Dios Flores Morales.

2.a Sala

Relator señor González

1. Sumario por muerte de J. Godoy, aprobada con declaración.

2. Sumario por daños automóvil E. Lyon, no es consultable.

3. Sumario por violación de M. Valencia. Aprobada.

4. Contra E. Mancilla. Acuerdo y diligencia.

5. Francisco Caldera, con Fisco. Sin tribunal.

7. V. Bascuñán con G. Bascuñán v. de B. Mal anunciada.

9. A. Alfaro con Fisco. Mal anunciada.

10. L. Jaramillo con C. Briones. Confirmada.

12. A. Solar v. de S. con B. Regulez. Trámite.

No vistas las demás.

Agregada:

Contra M. García. Confirmada.

Fallada de acuerdo:

P. Arenas con Braden Copper, Confirmada.

E. Bertozzi con R. Méndez, suspendido efectos.

Alegaron:

En la 4, don Senón Conejeros, revocando con don Gregorio Contreras.

En la 5 don Sinesio Riquelme con don Senén Conejeros.

En la continuación de la 1 de ayer don Joaquín Irarrázaval con don Armando Marchant.

3.a Sala

Relator: señor Ortúzar

1. Recurso de hecho de Berta Gutiérrez y otros, en acuerdo y diligencia;

2. Recurso de hecho de Carlos Reyes, no ha lugar;

3. Recurso de hecho de Ramón 2.o Fuentealba, ha lugar.

4. José Larrocau con Banco Hipotecario de Chile y Fisco, mal anunciada.

Las demás no vistas.

Alegaron:

Don Aquiles González por el recurso en la 1.a.

Fallada de acuerdo:

Pedro Ayala con Desiderio Corbeaux y Cía.

4.a Sala

Relator, señor Silva

1. R. Adriazola contra I. Alvarez. Suspendidos efectos.

2. H. Manzo contra J. Espinoza. Confirmada.

3. Contra J. I. Acevedo. Confirmada.

5. A. Córdova contra D. Arriagada. Aprobada.

6. Contra E. Mon. Aprobada.

7. Guillermo Alessandri contra E. Reyes, acuerdo y diligencia.

8. Contra J. M. Mellado. Fallada.

9. Contra L. López. Fallada.

10 Contra J. Cerda. Confirmada.

11. Sumario denuncia de A. Rivas. Aprobada.

12. J. Duprat contra A. Wentwooth. Aprobada.

13. Contra P. Alvarez. Suspendido efectos.

14. Contra D. Salinas. Acuerdo.

15. Sumario hurto a J Sánchez. — Trámite.

16. Sumario incendio. Aprobada con declaración.

17. M. Padilla contra R. Coddou — Aprobada.

18. Contra J. Antonelli. Aprobada.

19. Contra J. Mora. Aprobada.

20. Contra C. Hortá. Acuerdo.

21. Contra J. H. Henríquez. Confirmada y trámite.

No vistas las demás.

Fallada de acuerdo.

J. Landa con I. Valenzuela.

Alegaron:

En la 6. Don Gregorio Contreras. Confirmado.

En la 7. Don Benjamín de la Barra. Revocando.

B O X

ESTA TARDE, EN EL "RODOLFO NUÑEZ"

Habrá una interesante matinée boxeril, en la que actuarán destacados exponentes de los centros de box.

El programa a realizarse es como sigue:

3 rounds entre los pesos mínimo Juan Tapia, del Esmeralda, v. Artemio Campos, del R. Núñez.

Reserva: Ernesto Lecaros.

3 rounds entre los pesos mínimo Sergio Pozo, del B. Tallmann v. José Canales, del R. Núñez.

3 rounds entre los pesos mínimo: Roberto Ruiz, del Esmeralda v. Armando Segovia, del R. Núñez.

4 rounds entre los pesos mosca Luis Gálvez v. Marcial Flores.

5 rounds entre los pesos mediolivianos Ernesto Figueroa, del R. Jaramillo, v. Reinaldo Zamorano, del R. Núñez.

Primer semi-fondo 5 rounds entre los pesos mosca José Cajales, de Los Sports, v. Manuel Catelli, del R. Núñez.

Segundo semi-fondo, 5 rounds, entre los pesos gallo Germán Cárter, de Los Sports, v. Gilberto Balagué, del R. Núñez.

Match de fondo a 5 rounds, entre los pesos liviano Luis Soto, del Esmeralda, v. Roberto Martínez, del R. Núñez.

LA MATINEE DE ESTA TARDE DEL "ROMA B. C.'

Hoy, a las 2 y media de la tarde realizará este prestigioso Centro una gran matinée boxeril en su cómodo y bien presentado local, situado en Placer esquina de San Diego.

Satisfecha puede sentirse la comisión organizadora de esta velada, pues basta dar una ojeada al programa para comprender que será el lugar de cita para los aficionados al buen box.

El programa completo:

Tres rounds entre David Retamales, del Roma, versus Guillermo Ravanal, del Canillitas. Reserva, Joaquín Pesoa, del J. Yáñez.

Cuatro rounds entre José Fernández (El Vicentini) del Yungay, versus Francisco Urrutia.

Gran revancha a 4 rounds entre los gallos Carlos Orellana (El Campana) del J. Yáñez, versus Alfonso Fernández, del Yungay.

Tres rounds entre los plumas Alonso Guzmán, del Roma, versus Mario Valdés, del Huemul.

Primer gran semi-fondo a cinco rounds entre Manuel González (El Pajarito) del J. Yáñez, versus Ricardo Iturra, del Tallman.

Gran revancha semi-fondo a 5 rounds, entre los agresivos peso liviano Francisco Allendes, de Los Sports versus Augusto Alvarez, del Roma.

Gran match de fondo entre los colosos medio livianos Juan L. Cáceres, campeón año 1925, del H. Rojas, versus Segundo González, campeón del Roma.

LA DELEGACION DE TALCAHUANO A LAS ELIMINATORIAS

Primera fila, de izquierda a derecha: Santiago Arias, liviano; Angel Alarcón, mínimo; Pedro Soto, mosca; José Sandoval, pluma; Absalón Salgado, delegado a cargo del equipo; T. Sáenz Soro, delegado de la Asociación Deportiva de Talcahuano ante la dirigente, y Gmo. Alcalde, gallo

Ayer tarde recibimos la visita de la Delegación de Talcahuano a las eliminatorias nacionales. Aprovechamos la visita de los campeones de Talcahuano para obtener esta fotografía.

OPRESIONES DEL PECHO Y BRONQUIOS
se combaten eficazmente con
ASMOL ⑱
(A base de hojas de belladona, hiosciamo, estramonio, eucaliptu y nitrato potasio).
M. R.
Fábrica de Productos Químicos y Farmacéuticos
DAUBE Y CIA. — LLAY-LLAY

EN EL CENTRO "LOS SPORTS" SE EFECTUARA ESTA NOCHE UNA IMPORTANTE VELADA BOXERIL A BENEFICIO DE "FIRPITO"

EL PROGRAMA CONSTA DE DIEZ ENCUENTROS. — TOMARAN PARTE MUY BUENOS ELEMENTOS.—EN UNO DE LOS SEMI-FONDOS: KERRI DIAZ Y EL TURCO SAU.— EL MATCH DE FONDO ESTARA A CARGO DE ECHENIQUE Y JIMENEZ

Esta noche se llevará a efecto en el Centro Los Sports una velada pugilística que tiene la importancia de ser a beneficio de uno de los profesionales que más arraigo tiene en esta capital: José Sáez (Firpito).

Tales son las simpatías con que cuenta este popular púgil, que a la comisión no le fué difícil organizar un regio programa, donde alternaran aficionados de los centros Providencia, Rodolfo Núñez, Rafael del Canto, Heriberto Rojas, Rafael Franco, Luis Correa.

El centro organizador de esta merecida velada aporta su concurso con los siguientes pupilos: Moisés y Oscar Machiavello, Carlos Rojas, José Cajalas, Otto Gutiérrez, Raúl Echenique, Carlos Jiménez, Manuel González, Víctor Cerpa y otros. El local del Centro Los Sports está ubicado en Diez de Julio 1515, frente a San Ignacio.

Entre los admiradores de Firpito se nota mucho entusiasmo por concurrir a esta velada.

Han sido invitados los presidentes de las delegaciones boxeriles que han venido a la capital a los campeonatos nacionales.

Damos a continuación el programa que se presentará, el cual será alternado con algunos números de variedades:

En cuatro rounds, Víctor Cerpa y Juan Donoso, ambos de Los Sports.

En cautro rounds, Moisés Masés Machiavello, de Los Sports, versus Federico Baeza, del Providencia.

En cuatro rounds, Eduardo Fuentes y Manuel González, ambos de Los Sports.

En cuatro rounds, Otto Gutiérrez, de Los Sports, versus Alfonso Jara, del Rodolfo Núñez.

En cuatro rounds, Oscar Machiavello, de Los Sports, versus Juan Gaete, del Luis Correa.

En cuatro rounds, José Cajales, de Los Sports, versus Jacobo Riffo, del Rafael del Canto, primer semi-fondo.

En cuatro rounds, Carlos Rojas, de Los Sports, versus Oscar Lecaros, del Rodolfo Núñez, segundo semi-fondo.

En cuatro rounds, Luis Arriagada, de Los Sports, versus Luis Núñez, del Luis Correa, tercer semi-fondo.

En cinco rounds, Antonio San, del Rafael Franco, versus Kerris Díaz, del Heriberto Rojas, cuarto semi-fondo.

En cinco rounds, Carlos Jiménez y Raúl Echenique, ambos de Los Sports, gran match de fondo.

De parte de la Colonia árabe existe mucho interés en concurrir a esta velada, pues el pupilo del Rafael Franco pertenece a ella, y además tiene antecedentes para ser un digno rival del representante del Heriberto Rojas, que es considerado un buen exponente.

INTERESANTES PELEAS OFRECE ESTA NOCHE EL "MEDIDORES'

A las 9 1|2 de la noche se efectuará en el local del Gimnasio Medidores ubicado en calle de Riquelme esquina de Mapocho, un interesante programa pugilístico en el que intervendrán los más diestros muchachos de los Centros Pedro Martínez y Medidores.

La velada de hoy tiene como parte principal el match concertado entre Francisco Ibáñez, segundo campeón de Chile en el peso pluma, y Alejandro Gálvez, tercer campeón de la Departamental en el peso liviano; tanto Ibáñez como Gálvez están bien entrenados y dispuestos a liquidar el combate en el menor tiempo posible.

Como match semi-fondo están las peleas que sostendrán los aficionados Miguel Peiret con Luis Téllez y Jilberto Romero con Julio Hidalgo, del Medidores y Pedro Martínez, respectivamente, encuentros que serán a cinco rounds.

A continuación damos el programa completo que es el siguiente:

Cuatro rounds entre los pesos hoja Eduardo Morales con Luis H. Espinosa.

Cuatro rounds entre los pesos mínimo Carlos R. Santelices y Gabriel González.

Cuatro rounds entre los pesos mosca Eulogio Ortiz con Carlos Hernández.

Cuatro rounds entre los pesos gallo Manuel Durán con Pedro Martínez.

Cinco rounds primer semi-fondo entre Jilberto Romero con Julio Hidalgo.

Cinco rounds semi-fondo entre los pesos medio liviano Miguel Peiret con Luis Téllez.

Interesante encuentro de fondo entre los amateurs Alejandro Gálvez, del Medidores y Francisco Ibáñez, del Pedro Martínez.

El programa se realizará aunque llueva.

Lápices
Faber
Cada uno... ... ... $ 0.20
Docena... ... ... $ 2.00
Papel hilo para máquina
El mil... ... ... $ 7.50
IMPRENTA
—LATHROP Hnos.—
BUERFANOS 1055

Bridge
TURKISH CIGARETTE
BRIDGE
Lo mejor en su Precio 0.60

EL FESTIVAL DE MAÑANA EN EL MELIDORES.—Un brillante éxito promete alcanzar el festival artístico-boxeril que la respectiva comisión de box del Medidores, ha confeccionado para mañana, en honor del Directorio honorario, y a beneficio de los fondos sociales de la institución. Con este objeto el local de la calle Riquelme esquina de Mapocho se ha hecho arreglar ex-profeso con el fin de dar más realce a la fiesta en referencia. Amenizará el acto el Orfeón de Policía cedido galantemente por nuestro director honorario Prefecto de Policía, don Manuel Concha Pedregal.

Especialmente invitados asistirán a honrar con su presencia don Juan Tonkin Th., don René Prieto, don Manuel Concha P., don H. Diamond, don Fundador Barrios, Presidente de la Federación de Box de Chile, don Alvaro de la Cruz; secretario general de la misma institución, don Francisco Avila, y el Presidente de la Asociación Departamental de Box de Santiago, don Guillermo Matte, etc., etc.

El programa elaborado será de primer orden, sobresaliendo los números artísticos de Efraín Barahona, Augusto Ferrer, Luis Botti, Guillermo Lazo, los gauchos argentinos Robinson y García; en la parte pugilística resalta la presentación de los hermanos Aravena, el encuentro entre Carlos Fernández con Luis Castro; y el de Carlos Hernández con Carlos Valdés, del Medidores y Adolfo Morales, respectivamente. El encuentro de fondo estará a cargo de los pesos pluma Gilberto Romero, de lucida actuación en nuestros rings, y Osvaldo Parada, de una valentía a toda prueba.

Tanto Romero como Parada han hecho un científico y concienzudo training lo que permitirá que ambos rivales desarrollen el máximum de sus conocimientos para adjudicarse el triunfo, en el cual el Directorio del Centro obsequiará una hermosa copa de plata al vencedor.

Buenos números artísticos y boxeriles completarán el programa confeccionado para mañana al cual se le presume un completo éxito.

Consejo Superior de Bienestar Social

A LOS SOLICITANTES DE PRESTAMOS DE EDIFICACION BARATA (DTO-LEY N.o 308)

Solamente serán consideradas por el Consejo las solicitudes que se presentan antes del 15 DE OCTUBRE y que reúnan los requisitos exigidos por la ley y el reglamento y en conformidad a los acuerdos del Consejo.

EL SECRETARIO.

MATADERO PUBLICO

Los corrales de este establecimiento encerraron ayer el siguiente ganado para la venta de hoy:

Ganado mayor		Ganado menor	
Bueyes. . .	49	Corderos. .	162
Novillos . .	70	Cerdos . . .	122
Vacas . . .	88	Cabros. . .	—
Q. vivos. .	20	Terneros . .	31
Id. en vara.	5		
		Total. . . .	365
Total. . . .	232		

PRECIOS DE LAS CARNES POR KILO

Ayer se fijó el siguiente precio para la venta de hoy:

Carne de buey, 1.a	1.90	a	2.00
Id. de 2.a. . . .	1.70	a	1.80
Id. de 3.a. . . .	1.00	a	1.60
Carne de novillo, 1.a	1.90	a	2.00
Id. de 2.a. . . .	1.70	a	1.80
Id. de 3.a. . . .	1.00	a	1.60
Carne de vaca, 1.a.	1.95	a	2.05
Id. de 2.a. . . .	1.80	a	1.90
Id. de 3.a. . . .	1.00	a	1.60
Carne de cordero, 1.a	2.70	a	2.80
Id. de 2.a.	2.40	a	2.60
Id. de 3.a..	1.80	a	2.20
Carne de oveja, 1.a	2.00	a	2.20
Id. de 2.a.	1.60	a	1.80
Id. de 3.a..	1.00	a	1.40
Carne de cerdo, 1.a	2.40	a	2.50
Id. de 2.a. . . .	2.10	a	2.30
Id. de 3.a..	1.60	a	2.00
Grasa en rama. . .	1.70	a	1.80
Sebo de ovejuno. .	1.30		
Cuero de buey. . .	1.60		
Cuero de novillo. .	1.60		
Cuero de vaca. . .	1.70		
Cuero de ternero. .	3.00		
Cuero de ovejuno .	80.00	a	1[illegible]

pesos la docena.

RECOMENDAMOS A NUESTRA CLIENTELA

adquirir los articulos anunciados en esta réclame, que son de última moda y a precios muy convenientes

Sección Lanas

SARGA foulard, pura lana, doble ancho	$ 8.—
LANA foulard en colores de última creación, 140 ctms. ancho	$ 16.—
POPELINAS en 8 lindos colores, pura lana, 140 ctms.,	$ 22.—
POPELINA pura lana, en veinte colores de gran moda, en 140 centímetros	$ 25.—
COVERCOAT de gran novedad, para trajes de señoras, en 140 centímetros	$ 27.—
COVERCOAT, clase superior, especial para abrigos, de media estación, en 140 ctms.	$ 30.—
GRANITE pura lana, en negro y marino, en 140 ctms., ancho	$ 25.—
CASIMIR pura lana, en negro y marino especial para trajes sastre, ancho 140 ctms.	$ 20.—
POPELINA pura lana, clase extra, en negro y marino, ancho 140 ctms.	$ 25.—
TRICOTINA pura lana, en negro y marino, ancho 140 ctms.	$ 30.—

Sección Casimires

CASIMIRES medio peinados, de pura lana, a $ 25, 22 y	$ 20.—
CASIMIRES en lindas fantasías, para la nueva estación, a $ 36, 32 y	$ 28.—
GABARDINAS a escoger, una gran variación de colores, a $ 42, $ 38, 35 y	$ 30.—
CASIMIRES lo más nuevo en plaza, recomendamos su duración, a $ 44, 40 y	$ 38.—
CASIMIRES ingleses, especialidad de la casa, a $ 55, 50 y	$ 45.—
Para pantalones, recomendamos un precioso surtido a $ 56, 50, 45, 40 y	$ 36.—
Especialmente para niños, liquidamos un gran saldo de casimires a escoger, a	$ 13.—

Sección Sederías

ARMOUR Royal, doble ancho, especial para abrigos de Verano.	$ 35.—
CREPE Royal, en colores de gran moda, el metro	$ 35.—
CREP de chine (saldos) 100 ctms. ancho	$ 15.—
CREPE de chine, colores de moda,	$ 17.50
CREP de chine, calidad y colores de alta novedad	$ 20.—
CREP de chine, linda carta de colores. 100 ctms., ancho	$ 23.—
CHARMEUSSE 100 ctms., ancho, colores de moda, calidad superior,	$ 35.—
OTTOMAN de seda, doble ancho, lindo artículo, para tapados, de verano, el metro	$ 28.—

Los Grandes Almacenes de Emilio Delporte y Cía.

BANDERA ESQUINA DE ROSAS

Todos los dias contamos con nuevos clientes

NUESTRAS OFERTAS SON UN GRAN ATRACTIVO. HAGASE UD. NUESTRO CLIENTE Y LE SERA DE GRAN PROVECHO

LA CASA ORTENZI

BANDERA 761 - 763 -:- Casa Roja

LE BRINDA UNA ESPLENDIDA OPORTUNIDAD PARA HACERLO

REGALAMOS A TODO COMPRADOR DE CAFE SIRENA, UNA ESPLENDIDA CAFETERA *MARCA SIRENA, PATENTADA, QUE CONSTITUYE UNA VERDADERA REVOLUCION EN LA PREPARACION DEL CAFE*

EL AZUCAR ESTA SUBIENDO. —— APROVECHE USTED, QUE AUN ES TIEMPO

ARROZ Sublime, el kilo.	$ 1.10
ARROZ Carolino, brillante, el kilo.	$ 1.25
ACEITE Sasso, litro.	$ 4.30
ACEITE Olivo, litro.	$ 3.60
ACEITE Sasso, tarros de 1/2 libra.	$ 2.40
ACEITE Rayo, el tarro.	$ 4.20
ACEITE Sasso, el tarro.	$ 4.30
ACEITE Bau, el tarro.	$ 4.70
AJI color, importado.	$ 8.00
ACEITE Oliva, litro.	$ 3.60
ARVEJAS mondadas, el kilo	$ 2.00
ACEITE suelto, Campana.	$ 4.50

CAFE, SIRENA TORRIFICADO
M. C. R.

EL REY DE LOS CAFEES. PRECIO: $ 8.80, REGALA CAFETERAS SIRENAS PATENTADAS POR LA CASA

BACALAO, el kilo.	$ 7.50
CHOCOLATE, pan grande, la barra.	$ 0.50
CIRUELAS de la cosecha, kilo	$ 1.40
CAFE Guayaquil, el kilo	$ 5.60
CALLAMPAS importadas, el kilo.	$ 12.00
CURAGÜILLA, el kilo.	$ 0.35
COCOA, el tarro.	$ 1.20
CHOCLOS picados, el tarro.	$ 0.60
DURAZNOS, el tarro.	$ 1.10
ESPARRAGOS, el tarro.	$ 2.20
FIDEOS Sémola, el kilo.	$ 1.20
FRUTILLAS al jugo, el tarro, especial, Oso.	$ 1.80
FRUTAS surtidas, el tarro.	$ 1.20
GUINDAS al jugo, la lata.	$ 1.40
GARBANZOS especiales, el kilo.	$ 1.50
GRASA, el kilo.	$ 2.80
HARINA Flor, el kilo.	$ 0.85
HIGOS nuevos, el kilo.	$ 1.35

LAS CAFETERAS

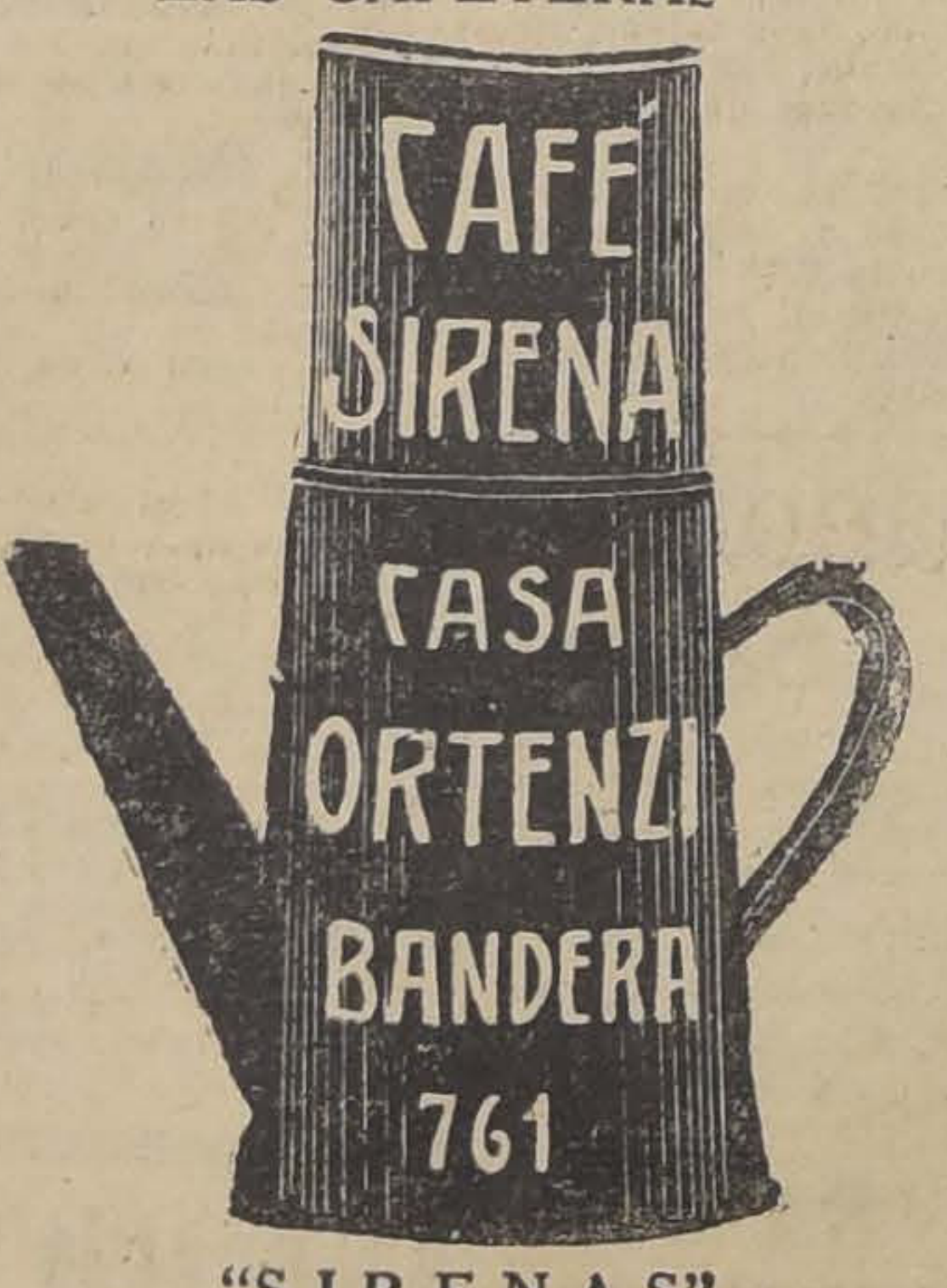

"SIRENAS"

que obsequiamos a nuestra clientela, son una novedad en este país y permiten por medio de una infusión especial, obtener una calidad de café perfectamente filtrado y con el máximum de aroma. Recomendamos muy especialmente a los buenos tomadores de café, ensayen nuestra cafetera Sirena, seguros que sabrán apreciar las cualidades superiores de este nuevo invento. Patente de invención y marca registrada de la Casa Constante Ortenzi

JABON Sapolio.	$ 1.35
JABON Bon-Ami	$ 1.40
JABON Golden, la caja.	$ 0.65
JABON Inglés, la barra.	$ 0.40
LECHE evaporada.	$ 1.40
LENTEJAS nuevas, el kilo.	$ 0.90

MERMELADAS Santa Inés. Lo mejor.	$ 1.40
MIEL de Palma, de Ocoa, el tarro.	$ 1.30
MAICENA, el paquete.	$ 0.40
MOSTAZA, el frasco.	$ 1.00
MANTECA de 1.a, el kilo.	$ 4.50
PAPEL Higiénico, el rollo.	$ 0.85
PATE DE FOIE, el tarro	$ 0.90
POROTOS verdes, el tarro.	$ 0.50
POROTOS partidos, el tarro.	$ 0.70
PIMIENTOS morrones.	$ 1.50
POLVOS Royal.	$ 2 00
PICKLES, el frasco.	$ 2.00
QUAKER suelto, el kilo.	$ 1.50
SARDINAS americanas, de 600 gramos.	$ 1.75
SARDINAS especiales.	$ 0.65
SAPOLIO, el pan.	$ 1.40
SEMILLA de cáñamo.	$ 0.75
SALMON Rosado.	$ 1.80
TOMATES al natural, el tarro	$ 0.60
TE SUPERIOR, libra.	$ 8.20
TE SANTA FILOMENA, libra	$ 4.00
TE a granel India, kilo.	$ 7.30
TE HORNIMAN, lata.	$ 10.00
TRIGO majado, el kilo.	$ 1.00
TRIGO candeal motero, el kilo	$ 0.80
VELAS grandes, 6, en paquete	$ 0.90
YERBA Paraguaya, el kilo.	$ 3.60

NOTA.—Por cada tres kilos de café que usted consuma, le regalaremos una cafetera Sirena. A los antiguos consumidores de café Sirena, y que conserven su envase, pueden canjear 1 por cada 10 envases vacíos, de un kilo o veinte de medio, kilo, una cafetera.

CASA ORTENZI

EDIFICIO DE DOS PISOS. COLOR ROJO, DE DOS PUERTAS

Bandera :-: 761 - 763

LA CASA MAS SURTIDA Y MEJOR ATENDIDA. —— ¡¡ SI SE CONFUNDE. NO ES NUESTRA LA CULPA!!

OCTUBRE

D.	L.	M.	M.	J.	V.	S.
					1	2
3	4	5	6	7	8	9
10	11	12	13	14	15	16
17	18	19	20	21	22	23
24	25	26	27	28	29	30

Ya estamos en Octubre y su casa aún no está pintada con la pintura de confianza

"MAPOCHO"

Anote pronto la fecha en que llamará al

PINTOR MAPOCHO

EL TECHO "REVART"

ES EL UNICO MATERIAL ADECUADO PARA

Habitaciones Baratas

ESPECIALMENTE PARA LA COSTA, PUES NO SE OXIDA NI SE CORROMPE.

No necesita entablados ni tornillos. Muy liviano; pesa 4 kilos por metro cuadrado. Se coloca sobre costaneras, de 2" x 2".

Aislador del calor y de las heladas. Su duración es indefinida, siguiendo las instrucciones del fabricante. Cuesta la mitad que el fierro galvanizado. Su precio es 6 pesos metro cuadrado, pintado color rojo.

PIDA FOLLETOS A

GREGORIO TRAVER

AVENIDA MATTA 375 —:— TELEFONO 223. MATADERO

FOOTBALL

ASOCIACION DE ARBITROS DE CHILE.— (Sección Santiago). —Acuerdos tomados en sesión de directorios por esta colectividad.

1.o. Agradecer al señor Jorge Westman el hermoso obsequio de once medallas como estímulo para los vencedores del Día de los Árbitros.

2.o. Enviar a la Asociación Deportiva Bancaria y Comercial copia del informe pasado por el árbitro señor Jorge Olivares, a raíz del match que arbitró entre los equipos Banco Anglo versus Cía. de Electricidad.

3.o Trascribir a la misma institución, una nota remitida por el árbitro, Alfredo Tobar Justiniano, a raíz del encuentro dirigido por él entre los equipos Graham Rowe versus Grace y Cía. F. C. Varios jugadores del Grace y Cía. F. C. hicieron manifestaciones hostiles a su actuación.

4.o. Enviar a la Liga Nacional Obrera, copia de las notas remitidas por los árbitros, Gerardo Ilabaca y Baltazar Alvarez, a raíz del encuentro dirigido por el primero de éstos señores, entre los equipos G. Bulnes versus Etchepare F. C. habiendo sido groseramente insultado por jugadores y admiradores del G. Bulnes F. C., durante el desarrollo y después de la partida.

5.o Citar nuevamente al árbitro oficial, señor Eduardo Huidobro.

6.o. Citar al árbitro oficial, señor Juan Oyarzún, a la próxima sesión de Directorio.

7.o Dejar pendiente para la próxima sesión la nota de la Asociación Deportiva de Providencia.

8.o. Citar a sesión de directorio para mañana Lunes y en la 2.a citación para el Miércoles 6 del presente.

ALMIRANTE SIMPSON I y II CON TENIENTE GODOY I y II. —En la cancha del Germinar F. C. se llevarán a efecto en el tarde de hoy, estos dos encuentros por la primera y tercera división de la Liga Nacional Obrera.

Comenzará la reunión a las 2.15 P. M., con el lance de los segundos equipos y como partida de fondo deben intervenir los primeros cuadros.

La actuación de estos clubs en las filas de la Nacional es bien situada y así se explica que de este encuentro saldrán los campeones de sus respectivas series.

Los primeros equipos se presentarán ante el árbitro señor Luis Pezoa en la siguiente forma:

Almirante Simpson I

Matta
González Banda
Herrera Pizarro (cap.) Corbalán
Lorent Olea Fernández
Ortiz Moya
O
Vera Allende
Jiménez Sarki Alvarado
Baeza Guelfi Lara
Catalán Ibáñez
Gaete

Teniente Godoy II

SANTA ELENA I y II v. SPORTIVO BOGOTA I y II. — Hoy a las 2 1|2 y 4 P. M. ,jugarán amistosos estos clubs en la cancha situada en Santiago Concha.

Mañana llegan al país los footballistas argentinos, uruguayos y bolivianos

LA FEDERACION CHILENA TOMARA HOY IMPORTANTES ACUERDOS SOBRE EL GRAN CERTAMEN

Por el expreso de la mañana de hoy llegarán a la capital los directores de la Federación con residencia en Valparaíso señores Serafín Guerra, Eustorgio Reyes y Ernesto Gorigoytía. A las 2 P. M. se reunirá el Directorio en su secretaría, Bandera 323 a fin de tratar la siguiente tabla:

1) Calendario del Campeonato;
2) Nómina oficial de los 17 jugadores que presentará Chile;
3) Arbitro que presentará Chile;
4) Delegados al Congreso Suramericano;
5) Asuntos varios.

COMISIONES EN VALPARAISO

Las siguientes comisiones atenderán en Valparaíso a los extranjeros:

A los argentinos: señores Fernando Palacios Bate, Pedro Pizarro y Juan Cicaluga.

A los bolivianos: señores Guillermo Palacios Bate, Enrique Gentillón y Romeo Borguetti.

A los uruguayos, señores Agustín Escobar, Norberto L. de Guevara y Clódomiro 2.o Campos.

LOS PARAGUAYOS NO VENDRAN

Habiendo declarado la Federación de Football que era imposible esperar los paraguayos para después del 17, es un hecho que la Liga Paraguaya no participará en el certámen.

EL CONGRESO SURAMERICANO

El Viernes se iniciará el Congreso Suramericano de Fotball.

LOS ARGENTINOS Y URUGUAYOS LLEGARAN MAÑANA

A las 8 A. M. de hoy tomarán en Buenos Aires la combinación internacional los argentinos y uruguayos quienes llegarán a Santiago mañana a las 11 P. M.

Vienen igualmente los señores Dr. César Secane, Sub-Director de la Oficina Permanente de la Confederación Suramericana; Diputado Celestino Mibelli, Secretario de la misma Oficina y Doctor Lincoln Machado Rivas, Delegado Permanente de la Federación Chilena en Montevideo. Este último fué designado a indicación del señor Carlos Fanta.

DELEGADOS QUE RECIBIRAN A LOS VISITANTES

Por el expreso de la mañana de hoy parten a Puente del Inca los señores Arturo Flores, Alberto Parodi, Alejandro Torres y Manuel Madrid para saludar en territorio argentino a los visitantes.

LOS JUGADORES URUGUAYOS

El cuadro oriental viene integrado por los siguientes jugadores:

F. Battignani, del Liverpool; J. Masazzi (capitán), del Bella Vista; E. Recoba, del Nacional; J. L. Andrade, del Bella Vista; L. Fernández, del Capurro; J. Vanzzino, del Nacional; S. Urdinarán, del Nacional; H. Scarone, del Nacional; R. Borjas, del Wanderers; H. Castro, del Nacional, y S. Saldombide, del Wanderers.

LOS BOLIVIANOS

Por su parte, los bolivianos se harán representar por los siguientes jugadores:

Guardavallas.—Ricardo Cox de (Uyuni) y José Bermúdez de (Oruro).

Zagueros.—Diógenes Lara de (Cochabamba), Casiano Chavarría de (La Paz) y Renato Sainz de (Sucre).

Medios zagueros.—Jorge Soto, Eliseo Anguio de (Cochabamba), Emilio Beltrán de (Oruro), Zacarías Murillo de (Potosí) y Alberto Urriologoitía de (Sucre).

Delanteros.—Carlos Soto, Rafael Méndez y Teófilo Aguilar de (Cochabamba), Félix Murillo de (Potosí), Roberto Bogero de (Uyuni), Francisco Luna de (La Paz) y José Bustamante de (Oruro).

EN VALPARAISO

La Delegación Boliviana llegará a Valparaíso el Jueves a bordo del "Santa Teresa" y será recibida por los dirigentes de la Federación con residencia en Valparaíso.

ALGUNOS FESTEJOS

Damos a continuación el programa de algunos de los festejos:

Lunes 4.—Sencilla manifestación de las delegaciones.

Martes 5.—En la tarde se hará una visita a las canchas.

Miércoles 6.—Visita a la ciudad. En la noche habrá una función de gala en el Teatro Santiago.

Jueves 7.—Almuerzo a las delegaciones en el San Cristóbal. En la noche, función de honor en el Teatro Esmeralda.

Viernes 8.—Las delegaciones pasarán a presentar sus saludos a Su Excelencia el Presidente de la República, a las 4 P. M.

RECEPCION EN LOS SALONES DE LA FEDERACION

Sábado 9.—Té ofrecido por la Confederación Deportiva de Chile.

Domingo 10.—En la mañana se hará una visita al Hipódromo Chile. En la tarde primer partido del Congreso Suramericano de Football.

Lunes 11.—Visita a la I. Municipalidad y once ofrecidas por ésta en el Cerro Santa Lucía.

Brigada Central versus Santiago

En la cancha que el Santiago posee en la Avenida Independencia, se medirán esta tarde en un partido amistoso, los dos conjuntos de honor de las instituciones nombradas.

La brega dará principio a las 3 P. M., con intervención de los siguientes cuadros:

Brigada Central

Barahona,
Yáñez, Jerez,
Rubilar, Galleguillos, Valderrama,
Domínguez, Figueroa, Carrasco,
Olivares, Sola.
O
Miqueles, Ramírez,
Guzmán, Rodríguez, Pallares,
Courbis, Sotelo, Morgado,
Fuenzalida, Pizarro,
Morales.

Santiago

CAROLINA F. C. — Este Club se dirigirá hoy al vecino pueblo de los Bajos de San Agustín, donde se enfrentará con un combinado de esa localidad.

A las 2 P. M. se dará comienzo a esta tarde deportiva con un match entre los segundos equipos de los clubs arriba nombrados, como preliminar, y a las 3 P. M. se efectuará el match de fondo en el cual se disputará un valioso premio.

UNION SAN EUGENIO I v. GALVARINO I y II.—Hoy se llevará una partida amistosa se jugará hoy, en la cancha San Eugenio, a las 3 P. M.

Como preliminar, jugarán los equipos infantiles de los mismos clubs.

LA CAJA DE AHORROS
de
SANTIAGO

TRASLADÓ SU OFICINA CENTRAL al antiguo local del BANCO DE CHILE: Huérfanos N.o 930 entre Ahumada y Estado
ATENDERÁ AL PUBLICO EN SU NUEVO LOCAL DESDE MAÑANA
LUNES 4 DE OCTUBRE
El Administrador.

LOS ENCUENTROS OFICIALES DE LA METROPOLITANA

En ambas canchas oficiales de colectividad se verificarán diversos encuentros oficiales de interés.

EN LOS CAMPOS DE SPORTS DE ÑUÑOA

En este estadio se jugarán los lances oficiales del Magallanes con Audax Italiano, el Morning Star con Escuela Normal, Santiago National versus Nacional, el Barcelono con Capitán Prat y Mc Kay contra Sportivo El Salto.

Se realizarán en las canchas dos y tres los partidos entre Barcelona con Capitán Prat y Morning Star versus Escuela Normal en la primera; y Santiago National y Sportivo El Salto contra Mc Kay en la segunda.

Ahora sí contamos los partidos que deben realizarse en la mañana, tenemos que los Campos de Sports constituirán el escenario de las reuniones de mayor importancia del día.

EN LA CANCHA DEL GOLD CROSS

La ex-Academia de Humanidades, situada en Recoleta, hoy cancha oficial del Gold Cross, será escenario de una buena reunión, ya que en ella deben dirimir superioridades los primeros y segundos cuadros del Gold Cross y el Loma Blanca.

EN LA CANCHA SANTA FILOMENA

En esta cancha se llevarán a efecto los lances oficiales del Small Star I y III contra Unión Chilena I y Germinar III, respectivamente.

LIGA METROPOLITANA DE DEPORTES.— Mañana, a las 8 P. M., se reunirá en secretaría, la comisión encargada de solucionar la inscripción del jugador Armando Díaz, por lo que se ruega a dicho jugador concurrir a dicha reunión, como igualmente al representante del Magallanes.

A las 9.30 P. M., como de costumbre, se reunirá el Directorio.

ASOCIACION DE FOOTBALL DE SANTIAGO. — El Directorio de esta colectividad, recuerda a los clubs afiliados, que, en conformidad al acuerdo del Consejo, los tiempos de los partidos que se verificarán desde la presente fecha, se distribuirán en la siguiente forma: 30 minutos por lado los lances de las series superiores y 20 minutos las correspondientes a las secundarias e inferiores.

Se ruega a los señores árbitros tomar nota de este cambio, como igualmente a los señores directores de turno.

Cambio de árbitros: Por haberse excusado algunos árbitros, titulares, se ha designado en su reemplazo a las siguientes personas, a quienes se les ruega darse por citadas con la presente publicación:

En la cancha N.º 1 del Estadio Policial, en el match Independencia Juvenil 2.º v. Carioca 2.º, que se jugará a las 3 P. M., actuará el señor Eduardo Tessada: y en el mismo terreno, a las 10.30 A. M., en el match de los 3.os elencos, el señor Manuel Canales.

Como directores de turno se han extendido los siguientes nombramientos: en la cancha de la Escuela de Medicina, por la tarde, el señor Collao, delegado del Cinco de Abril, y, a la misma hora, en el Estadio Santa Laura, el señor Julio Morales del

ACEITE ESTRELLA
ACEITE DE OLIVA
ESTRELLA
PROP. NACIONAL
PURO DE OLIVA ES EL MEJOR

Asociación Escolar de Deportes

Mañana reiniciará sus labores deportivas esta Asociación, cuyas actividades había suspedido durante las vacaciones de fiestas patrias.

En consecuencia, cita a los señores directores y delegados a la sesión que a las 6.15 P. M. celebrará el Directorio, en la Asociación de Estudiantes Católicos, Agustinas 1038.

Cortador
Sastre

Joven activo, con experiencias y amplios conocimientos comerciales, diplomado en la mejor Academia de Buenos Aires, ofrece sus servicios para sastrería de primer orden.

Dirigirse por carta o personalmente, de 10 a 12 A. M.

SAN PABLO N.o 1419

BENGURIA
LO MEJOR PARA EL PELO

El Específico Boliviano Benguria, cura LAS CANAS y la CALVICIE radicalmente.

Termina con las Caspas, Grasas, Aceites, Seborreas, Tiña, etc., etc. Evita en sus primeras aplicaciones la caída del cabello, dejándolo suave y sedoso.

Si se le cae el pelo, acuda a medicamentos ya conocidos, como es el ESPECIFICO BENGURIA, que se vende en todas partes del mundo, premiado en varios países de Europa.

BENGURIA
LO MEJOR PARA EL PELO

SE ATIENDE EN MONEDA 875, DE 9 A 7 P. M.
Teléfono 882 — Casilla 2426 — SANTIAGO
Dr. R. BENGURIA B.

Base vegetal. Decoc de Cusi Cusi.

FOOTBALL

EL INTERCITY - CLUB - MATCH DE HOY EN LOS ANDES

POR EL TROFEO "LA NACION" SE MEDIRAN LOS CLUBS S. BADMINTON Y TRANSANDINO

Por el expreso de la mañana de hoy se dirige a Los Andes el Santiago Badminton F. C., con el objeto de enfrentar al Transandino F. C. de esa localidad en disputa del trofeo "La Nación".

La contienda ha despertado gran entusiasmo en Los Andes y localidades vecinas, donde el Badminton es suficientemente conocido, pues en varias oportunidades se ha enfrentado con clubs de esa región, tales como el Chile, de San Felipe, el Victoria y el Thunders de Los Andes, etc.

El elenco del Transandino se ha preparado con todo entusiasmo a fin de hacer una labor honrosa frente al elenco metropolitano.

Dirigirá la contienda el señor Carlos Luco y los cuadros se presentarán así:

Transandino

Zelaya,
Rodríguez, Silva,
Rodríguez, Villarroel, Covarrubias,
Pulgar, D'Amico, Vergara,
Gómez, Carrasco.
O
Pizarro, Sepúlveda,
Morales (cap.), E. Concha, Hurtado,
Adriazola, Campos, Moraga,
Concha, Urrutia,
Cavallone.

Badminton

Reservas: por el cuadro de Santiago, C. Tapia, S. Silva y P. Oyarzún.

A cargo de la delegación irán los señores Jorge Concha y Roberto Hurtado.

Acompañará a la embajada santiaguina, un representante de nuestro diario.

LAS PARTIDAS DE ESTA TARDE EN LAS CANCHAS DE LA DECANA

Varios interesantes partidos, ofrece la Asociación Santiago, algunos de los cuales, por la calidad de los exponentes que habrán de intervenir, prometen las más agradables incidencias.

EN LA CANCHA DE LA ESCUELA DE MEDICINA
Jorye V v. Liverpool

Por la Copa República enfrentarán los cuadros superiores de estos clubs, cuyos meritorios antecedentes son la mejor garantía de la bondad del espectáculo que desarrollarán esta tarde

El lance en referencia dará comienzo a las 4 P. M., teniendo como preliminares a las 2 y 3 P. M., respectivamente, los correspondientes a los terceros y segundos equipos de los mismos clubs, partidos en los cuales se disputan las Copas Blanco y Alvarez.

EN LA CANCHA N.o 2 DEL ESTADIO POLICIAL
Carioca v. Independencia Juvenil

De mucha importancia es también el encuentro que sostendrán los conjuntos de honor de éstas instituciones, en competencia por la Copa Chile. Equipos livianos y dotados de una agilidad sorprendente, consiguen aplicar toda la experiencia adquirida en sus largos años de práctica.

El juego dará principio a las 4 P. M., iniciándose el programa con el match de los segundos equipos en competencia por la copa J. Pardo.

EN LA CANCHA DE LA ESCUELA DE ARTES
Raab Recoleta v. Galvarino

La Copa Schmidt, ofrece también este lance, que, por la calidad de los contendores, promete las más agradables incidencias.

El programa se iniciará con el match entre los segundos equipos, para continuar, luego después, con el partido entre los cuadros superiores, que dará comienzo a las 4 P. M.

EN LA CANCHA FERROVIARIA
La Cruz v. Fundición Libertad

Digno de mencionarse, es también, el partido que sostendrán por el mismo trofeo, los clubs cuyos nombres encabezan éstas líneas.

A las 2 y 3 P. M., respectivamente, se medirán los terceros y segundos equipos de los mismos clubs, y a las 4 P. M., lo harán a su vez los elencos superiores.

POR EL TROFEO "VALPARAISO SPORTING CLUB"

EL LANCE DE HOY EN VIÑA DEL MAR ENTRE LA ASOCIACION SANTIAGO Y LA LIGA VALPARAISO

En la tarde de hoy se verificará, en la cancha N.o 1 del Valparaíso Sporting Club el lance concertado entre los conjuntos seleccionados de la Liga Valparaíso y Asociación Santiago, cuyo producido será a beneficio de la Asociación Atlética porteña.

La concertación de esta brega ha despertado un gran interés en el vecino puerto ya que intervendrán elementos nuevos de muchas esperanzas para el futuro.

La delegación santiaguina partirá por el expreso de la mañana de hoy y será presidida por el señor Guillermo Somerville quien se trasladó ayer a Valparaíso a ultimar los preparativos de esta contienda.

Salvo modificaciones de última hora, los elencos se presentarán así:

Liga Valparaíso

Bernal
Urrejola Aguirre
Rojo Elgueta Museo
Avendaño Bravo Giudice
Marín Carbonell
O
Velásquez Pardo
Legarreta Vivanco Larraín
Sanhueza Contreras Vásquez
Vicuña Espinoza
Tuzzini

Asoc. Santiago

De preliminar actuará el cuadro del crucero inglés "Col[illegible]" con el elenco del Deportivo de la Armada. Por las referencias que se tienen de los componentes del navío inglés es de esperar que desarrollarán una brega del más alto interés.

El lance de fondo será arbitrado por el referee santiaguino señor Juvenal Galdames y el preliminar lo dirigirá el señor Alberto Sabugo.

RAAB RECOLETA I y II v. GALVARINO I y I. — Hoy se llevarán a efecto estos encuentros por la copa Schmidt y Poblete de la Asociación Santiago en la cancha Escuela de Artes, empezando por los segundos equipos a las 2 P. M.

—El Raab Recoleta cita a sus jugadores en Mapocho esquina Puente a la 1 1|2 P. M. para dirigirse a la cancha Escuela de Artes, Avenida Ecuador.

En la Cancha de Santa Laura

Varias partidas se llevarán a efecto en la conocida cancha Santa Laura.

En la mañana toca actuar a los segundos y terceros equipos B. de los Españoles, contra los de igual categoría del Everton, por la competencia oficial.

Por la tarde, a las 2, ha sido fijada la partida oficial del Everton con el Unión Deportiva Española 1.º B.; a continuación jugarán los infantiles del G. Guzmán con el Unión Deportiva Española.

El match de fondo estará a cargo de los cuadros de honor del Sol de Mayo con el Unión Deportiva Española, el cual, como el que sostendrán los primeros equipos del Everton y el Unión Deportiva Española 1.º B., por la Copa Miguel Schmidt prometen momentos de interés.

EXCURSIONISMO

CUERPO DE EXCURSIONISTAS Y EXPLORADORES CAUPOLICAN.— Hoy partirán a las 5 P. M., los socios de este cuerpo en excursión, en dirección al paraje denominado Estrecho de Magallanes, situado en el cajón del río Mapocho.

El recorrido se hará desde la secretaría, en camión, hasta Las Condes, y de ahí a pie hasta dicho punto, que dista, más o menos, unos diez kilómetros.

LAWN-TENNIS

PARTIDAS FIJADAS PARA HOY POR LA COMPETENCIA INTER CLUBS.—Por esta competencia de la Asociación de Lawn Tennis de Chile se han puesto para hoy las siguientes partidas:

Cuarta División

Santiago 3.o v. Sport Verein 2.o Cancha Santiago. Hora 9 A. M.

Quinta 2.o v. Palestina 2.o Cancha Quinta. Hora: 9 A. M.

International 4.o v. Ñuñoa 2.a. Cancha Inter. Hora: 9 A. M.

Quinta División

Sport Verein 3.o v. Unión D. Españ. 2.o Cancha Sport V. Hora: 9 A. M.

Olimpia 4.o v. Santiago 4.o Cancha Santiago. Hora: 9 A. M.

Internacional 7.o v. Chile. Cancha Inter. Hora: 9 A. M.

Quinta 4.o v. Suizo 2.o Cancha Quinta. Hora: 9 A. M.

Gath y Chaves 2.o v. Llano 2.o Gath y Chaves. Hora 9 A. M.

CAMPEONATO POR LA COPA RAMON EYZAGUIRRE.—Durante la mañana y tarde de hoy se jugarán en las diferentes canchas que poseen las instituciones que toman parte en esta competencia los encuentros siguientes:

En la cancha del Llano el Club dueño de casa con el ganador de la partida Sport Chile con Palestina.

El Suizo debe esperar en sus canchas al Francia para disputarle su primera partida.

El Ñuñoa tiene que ir hasta el Estadio de Santa Laura para medirse con el Unión Deportiva Española.

Y el Club Francés debe jugar en sus canchas con el team del Gath y Chaves.

CITACIONES

Eleuterio Ramírez.— Junta General para hoy a las 10 A. M., calle Rengo entre Luis Beltrán y J. M. Infante.

Tabla: Aniversario.

Unión San Eugenio.—Junta general para hoy a las 4 P. M. en la secretaría.

Sportivo Leuconton F. C.—Junta general para hoy a las 9 A. M. en Vicuña Mackenna 229.

Remington F. C.— Junta general para hoy, a las 9 P. M., en Rosas 1049.

Tabla: Renuncia del presidente, secretario y capitán del segundo equipo.

ATLETISMO

EL TORNEO DE HOY DE LA DIRIGENTE LOCAL

UN BUEN PROGRAMA SE DESARROLLARA EN EL ESTADIO GATH Y CHAVES

A las 9 A. M. de hoy se iniciará el torneo atlético para todo competidor que la Asociación Atlética de Santiago efectuará en la pista del club Gath y Chaves.

Los clubs afiliados a la dirigente local concurrirán a este torneo con sus mejores atletas, notándose un marcado interés entre los competidores de hoy por hacer una lucida presentación en las diversas pruebas en que han sido inscritos.

Las pruebas más sobresalientes por la calidad de los atletas participantes, son los 100 metros series, que han reunido un conjunto de sprinter notables, haciéndose difícil pronosticar quien será el vencedor de esta clásica prueba; siguen su orden en interés los 800, 1,500, 10,000 metros planos, que reunirán a los más destacados atletas de fondo con que cuenta la dirigente metropolitana.

EL PROGRAMA

El orden del programa es el siguiente: 100 metros, series. Salto alto, 1,500, salto largo, disco, 800 metros planos, dardo y 10 mil metros planos.

A los miembros del jurado se les ruega estar a la hora oportuna en el Estadio con el fin de no atrasar la iniciación del torneo éste se iniciará a las 9 de la mañana en punto.

LOS ATLETAS INSCRITOS

Del Royal: G. Tapia, J. Acosta, R. Pereira, O. Barahona, E. Díaz,

Del Rafael del Canto: F. González, E. Rodríguez, E. Muñoz.

Del Atlántida: A. Daveggio, J. Pinto, R. Castillo, C. Astorga, G. Arce, P. Arancibia, C. Poblete, D. Muñoz, M. Valiente, A. Venegas, A. Latuz, J. Valiente, A. Salinas y M. Fernández.

Del Sports Francés: E. Pilleux, H. Bellet, E. Mattman, F. Duchesne, J. Fagalde y L. Ferré.

Del Santiago: F. Parada, L. Abella, F. Fuentes, L. Lastra, J. Acuña, B. Flores, R. Aliste, F. Primard y J. Gerbrachet.

Del Gladiadores: J. Candia, P. González, G. Aguilera, L. Ramírez.

Del G. Alemán: C. Müller.

De la Y. M. C. A.: R. Palma.

Del Badminton: J. Moreno y L. Celis.

Green Cross: O. Alvarado, C. Ruiz de G. M. Infante, M. Garretón, J. Gutiérrez, H. Salamanca, A. Schenke, J. Velasco, I. Velasco, N. Cox.

Del Universitario: C. Martínez, J. Maurá, H. Henríquez, L. Martínez, O. Palma, G. Godoy, Del Canto, H. Luco, A. Bottinelli, F. Acevedo y G. Paredes.

VALOR DE LAS ENTRADAS

El valor de la entrada se ha fijado en 40 centavos para todos los concurrentes sin distinción alguna.

LA ELIMINATORIA LOCAL

Por acuerdo del directorio la eliminatoria para el torneo nacional se llevará a efecto durante los días 23 y 24 del presente.

CICLISMO

LA DIRIGENTE LOCAL VERIFICA HOY UNA NUEVA PRUEBA SOBRE CAMINOS

EL RECORRIDO SERA DE PROVIDENCIA A LAS PUERTAS, DE LAS CONDES, IDA Y VUELTA

A las 8 A. M. de hoy se iniciará la cuarta carrera por caminos que en el trascurso de la presente temporada organiza la Unión Ciclista de Santiago.

Esta prueba se correrá sobre el camino que une a Providencia con las puertas de Las Condes, ida y vuelta, ruta que se encuentra en muy buenas condiciones.

Para esta jornada, al igual que en las anteriores, se hará por categorías a fin de estimular el entusiasmo de los competidores y habrá una competencia especial para ciclistas infantiles que hará el recorrido sólo hasta el Tropezón.

Para controlar esta carrera se ha designado el siguiente jurado:

Comisario general, señor Eduardo Lasalle.

Jueces de partida y llegada, señores: Alejandro Merino, Alfredo Santos Pedro Vidal y Martín Salinas.

Cronometradores, señores: Antonio Robles, Emilio González y G. Armijo.

Jueces de camino, señores: Francisco Juillet, Ernesto Román, Pedro Muset y Silverio Vargas.

Jueces de llegada en El Tropezón, señor Francisco Godoy y Juan Godoy.

Secretario, señores Luis E. Salinas y Lorenzo Osorio.

ROYAL CLUB CICLISTA

Hoy se llevará a efecto la manifestación que la institución indicada organiza en honor de su socio corredor señor Gumercindo Saavedra, que en breve se ausentará del país.

Se ha elegido para realizar esta demostración al vecino pueblo de Renca, indicándose como punto de reunión la estación Mapocho a las 2 P. M.

CORRESPONDENCIA.— En esta sección hay correspondencia para el Club Ciclista Royal.

ARRIENDO
URGENTE

Casa moderna y reducida, barrio Forestal a Huérfanos y Plaza Italia a San Antonio

Canon hasta $ 1,000 al mes

TEATINOS 86

LIBROS
EN BLANCO

Diario, Caja, Mayor, cada uno.......... $ 4.00
Los tres libros.......... $ 10.00
Los mismos en rico papel de hilo, cada uno $ 6.00
Los tres libros. . . . $ 15.00

IMPRENTA
—LATHROP Hnos.—
HUERFANOS 1055

COOPERATIVA DE EDIFICACIONES DE OBREROS Y EMPLEADOS DE IMPRENTA

En sesión celebrada últimamente por el Consejo Administrativo de esta Cooperativa, se tomaron acuerdos relacionados con la Población que construye en el barrio Bellavista y sobre su marcha interna. Entre otros, están los siguientes:

Se nombró a los señores José del C. Poblete, Adrián Paniagua, Julio Cancino, Pedro 2.º Elgueta, y David Uribe, en comisión para ubicar el almacén Cooperativo de la institución en la Población que se construye, y resolver con los arquitectos y constructor todo lo relacionado sobre esta materia. Esta comisión empezará sus funciones mañana Lunes; pues a las 3 de la tarde de ese día se reunirá en la misma Población.

Con el fin de inspeccionar diariamente los trabajos que se ejecutan en la Población Bellavista, se nombraron tres comisiones; estarán en funciones 15 días cada una y se turnarán rotativamente. Quedaron formadas así:

1.º Comisión: Del 3 al 17 de Octubre: Carlos Gaensly, José del C. Poblete y Florencio Rosas.

2.º Comisión: Del 18 al 31 de Octubre: Julio Gálaz, Adrián Paniagua y Julio Cancino.

3.º Comisión: Del 1.º al 13 de Noviembre: Carlos Valencia, Pedro 2.º Elgueta y Max Araya.

Después de esta fecha, continuarán estas comisiones funcionando rotativamente.

El gerente de la Cooperativa tiene la obligación de vigilar todos los días los trabajos que se hacen en la Población.

Se acuerda también citar a los accionistas a junta general para el 10 de Octubre en primera citación, y para el 12 en segunda citación, si es que no se efectúe la primera. En ésta junta se dará cuenta del informe de la Comisión de Contabilidad, sobre el balance presentado a la última junta por el gerente, y además, otros puntos que se incluirán en la tabla.

Comité de la Industria del Cuero y Anexos

Se reunió últimamente para tomar acuerdos tendientes a intensificar la campaña a fin de organizar un paro general, para pedir la derogación de la ley 4054.

Se consideró también la última actuación del ex-secretario general del gremio, señor Eugenio Retamales, al rededor de la cual se aprobó el siguiente voto:

"El Comité de Industria del Cuero y anexo, acuerda:

Ante la situación que los eternos detractores del gremio pretenden crearle a los dirigentes de este Comité y muy especialmente a Luis Heredia, este Comité declara la más franca adhesión a su actuación societaria, como asimismo a los demás dirigentes que se encuentran al frente de esta campaña, y los cargos gratuitos no alcanzan a la dignidad moral de los nuestros."

Se tomaron, además, los siguientes acuerdos:

Mandar imprimir 5,000 manifiestos dando a conocer la actuación de estos detractores;

Nombrar delegados a provincias;

Nombrar a los señores Oñate, N. Villegas y Sepúlveda Carlos A., para que formen el comité de prensa;

Hacer una concentración el próximo Domingo en un teatro de la capital; y

Encargar al secretario general que conteste a provincias las informaciones solicitadas.

La asamblea de hoy en el Centro Camilo Ortúzar

La mesa directiva ha invitado para hoy a sus asociados con el objeto de que la delegación del Centro en el Congreso celebrado últimamente en Valparaíso, dé cuenta de su labor y de los resultados obtenidos.

La asamblea tendrá lugar a las 10.45 A. M. en los salones del Centro, Sazié 2557. Asistirá con los nuevos socios, los alumnos del último curso, el director de la Gratitud, señor Julio Dati.

Centro Bogotá

El jefe de la Sección Venérea del Departamento de Educación Sanitaria de la Dirección General de Sanidad, doctor señor Enrique González, dictará una conferencia, auspiciada por el Centro Bogotá, en ocasión de celebrar esta entidad social su octavo acto de extensión cultural de 1926.

Completarán el programa la proyección de la cinta de trascendencia social: "La Peste Blanca", proporcionada gentilmente por la Liga Chilena de Higiene Social. Además un acto de variedades y cine finalizará esta nueva velada de difusión cultural.

El acto se desarrollará en el Teatro Rogelio Ugarte, Ñuble esquina de Lira, aunque llueva, a las 10 1|2 A. M. en punto.

La entrada es libre.

Hoy se constituirán las juntas de conciliación y arbitraje

De acuerdo con lo dispuesto en la ley 4056 y dando cumplimiento a un decreto expedido recientemente por el Ministerio de Previsión Social y Trabajo hoy a las 3 P. M. se llevará a cabo la elección de los tres representantes obreros ante las Juntas Permanentes de Conciliación y Arbitraje.

Tienen derecho a participar en esta votación, que se llevará a cabo en las oficinas de la Dirección General del Trabajo, los delegados de las instituciones que tienen personería jurídica, por lo menos desde hace cinco años a la fecha.

Se estima que unos 60 delegados de estas instituciones de las provincias de Santiago y O'Higgins tomarán parte en esta designación, debiendo los primeros visar sus poderes en la Dirección General del Trabajo y los últimos en la Intendencia de Rancagua y en la Gobernación respectiva, los que vengan de los departamentos.

UNA CITACION A LOS DELEGADOS MUTUALISTAS

Para hoy a las 11.30 A. M. se nos pide citar a una reunión a los delegados nombrados por las colectividades mutualistas de la capital.

Se encarece la asistencia por cuanto en esta reunión se tratarán asuntos muy importantes.

La reunión se efectuará en San Pablo 1071.

REUNIONES SOCIALES

Sindicato de Chauffeurs de Chile.—A junta general para el Martes a las 9.30 P. M., en Olivares 1643.

Federación de Empleados a Contrata de los Ferrocarriles.—Se cita a junta general ordinaria para hoy a las 10 A. M.

Federación de Sastres de Ambos Sexos.—Se cita a asamblea extraordinaria para hoy a las 10 A. M.

Federación Sindical de Electricistas (Sección Santiago).—Se cita á junta general ordinaria para hoy a las 10 A. M., en Bandera 542.

Federación de Pintores y R. S. en Resistencia.—Cítase a reunión general para hoy a las 10 A. M., en Castro 359.

Centro Francisco Ossa de la U. N.—Cita a junta general para hoy a las 10.30 A. M.

Sociedad de S. M. de Señoras Estrella de Chile.—Cita para hoy a las 3 P. M., a sesión de directorio, en Sama 1523.

Conjunto Artístico Juventud Libertaria.—Se cita a los componentes a reunión para hoy a las 2 P. M. a fin de estudiar la labor del conjunto y la presentación de obras sociales.

Estudiantina La Unión.—Cita al cuadro de ejecutantes para hoy a las 3 P. M. en San Alfonso 905.

Unión de Talabarteros.—Cítase a junta general extrardinaria para hoy a las 2 P. M., en Chiloé 1142.

Unión en Resistencia de Albañiles y R. S.—Se cita a reunión general para hoy a las 8.30 A. M., en el local de costumbre.

Unión en Resistencia de Hojalateros, Gasfiters y R. S.—Se cita para hoy a asamblea extraordinaria a las 9.30 A. M., en Castro 359; se encarece la asistencia de los personales de las casas sanitarias del centro y los que trabajan en los talleres.

Centro Santiago de la U. N.—Se cita a los socios para hoy a las 3 P. M., en la secretaría.

Sociedad Unión Dueños de Talleres de Calzado.—Se cita a junta general de accionistas de la Cooperativa de Materiales, hoy a las 10 A. M., en Castro 589.

Comité de pobladores de Santa Rosa La Legua.—Los pobladores están citados para hoy a las 3 P. M. en el sitio de costumbre.

Unión de Obreros en el ramo de mueblería. Se cita para hoy a las 10 A. M., a junta general, en Castro 359.

Liga de Arrendatarios 14.o sector Providencia.—Se cita a reunión general para hoy a las 9.30 A. M., en Bilbao N.o 479.

Unión de Carroceros y Operarios en Garage.—Se cita a reunión general para hoy a las 10 A. M., en Castro 359.

Unión Gremial de Obreros y Empleados.—Los delegados que componen este organismo están citados para mañana a las 8 P. M., en Bandera 548. Especialmente se recomienda la asistencia a los delegados que representan a las juntas ejecutivas de los organismos con ramificaciones en el país, como asimismo a los delegados del Rodado.

Centro 21 de Mayo de la U. N.—Se cita a junta general para hoy, a las 10 A. M.

Federación Obrera Regional Chilena (Consejo Federal).—Se cita a reunión ordinaria a los componentes para hoy a las 5 P. M., en el local de los Albañiles.

Los chauffeurs de las góndolas de San Pablo se unifican

Convocados a reunión extraordinaria por el directorio organizador, los choferes de autobuses anoche, procedieron después de un detenido estudio a aprobar los estatutos que a la consideración de la asamblea sometía, previo informe de la comisión respectiva, el señor Gabriel Jiménez.

A continuación se llevó a efecto la elección del directorio que defintivamente regirá los destinos de esta organización por el período de 1926-1927, quedando compuesto de la siguiente manera:

Presidente, Julio Moreno Fernández.

Vice, Luis Molina Varas.

Secretario de prensa, correspondencia y propaganda, Gabriel F. Jiménez R.

Secretario de actas, Roberto Lastra.

Pro-secretario, Exequiel Jiménez Morales.

Tesorero, Arsenio Núñez.

Pro-tesorero, Alamiro Orrego.

Directores: Santiago Infante, Armando González, Adolfo Cruz Guerra y José Flores.

Representante oficial de la Asociación ante la Junta Central del Rodado quedó designado el señor Epifanio Campaña Robledo.

Quedó citado este organismo para celebrar una reunión ordinaria para el Miércoles próximo a las 9 P. M.

LOS ARRENDATARIOS FIJARAN EL MARTES LA FECHA INICIAL DEL PARO GENERAL

QUE PRECEDERA A LA HUELGA DE PAGOS DE CANONES DE ARRENDAMIENTO

Después de recibir la adhesión y el pronunciamiento de organizaciones de prestigio, entre las colectividades obreras de la capital, la Junta Ejecutiva Nacional de Arrendatarios ha resuelto fijar la fecha en que se ha de iniciar el páro general de las actividades del trabajo, que ha de preceder la huelga de pagos de los cánones de arrendamiento en la reunión especial que se efectuará el Martes próximo en el local de la Junta Provincial de la Federación Obrera, que est ubicado en Delicias N.o 1867.

A esta reunión, que se inici a las ocho P. M., asistirán to los secretarios generales de sectores, y ex-representantes los arrendatarios de la capi como también los delegados signados por las organizacio sindicales y políticas que se pronunciado en favor del mov miento que auspicia la J. E. N. defensa de los intereses de arrendatarios del país.

Sociedad de Artesanos "La Unión"

El Directorio de la Sociedad de Artesanos La Unión en una de sus últimas sesiones nombró por unanimidad candidato de las sociedades obreras de la capital ante la Junta de Conciliación, al señor José Luis Quezada.

A la secretaría de esta institución han llegado numerosas adhesiones de las sociedades que tienen derecho a tomar parte en esta votación.

Nuevo sindicato obrero

Un grupo de empleados y empleadas de casas particulares, después de haber acordado la fundación de un nuevo organismo, eligió el siguiente Directorio:

Secretario general, Manuel Rojas.

Secretario de actas, José Aravena.

Tesorero, Francisco Acosta.

Vocales: Manuel Navarro y Benito Toro.

Directores: señorita Beatriz Ortega, Manuel Salazar, Juan Silva y Guillermo Acevedo.

Actividades del Sindicato B. de la Aguja

Hoy a las 4 P. M. se efectuará en la Casa del Pueblo, Salas 208, una interesante conferencia a cargo del señor Esterfio Silva, sobre "La Ley 4054."

Terminada la conferencia, el Sindicato efectuará una reunión familiar.

—Se avisa a todos los sindicalistas que las adhesiones para el almuerzo campestre que se llevará a efecto en celebración de su 2.º aniversario social, están a disposición de los interesados en Bandera 657.

Sociedad Dueños de Gó dolas La Palma

Esta institución nos ha pe hacer la siguiente publicació

"Un deber de gratitud obli los Empresarios de Autobuses la Línea Palma, a hacer púb sus agradecimientos al señor tendente Municipal don Luis P llips, al señor Alberto Hurt Jefe de la 5.ª Zona, y al Insp don Santiago Muñoz, por la ma gentil en que nos ayudaro arreglo de los caminos Negre Hornillas. Debido a esta circ tancia, podemos servir en bu condiciones a esas poblaciones R. Palma, presidente. — José Salinas, prosecretario."

FIESTAS SOCIALES

SOCIEDAD DE ARTESA LA UNION.—La comisión de tas de esta institución ha pre rado para hoy a las 5 1|2 un b social.

LIGA DE ARRENDATARI SECTOR LATORRE.— Hoy 9 P. M. esta Liga de Arrend rios efectuará una velada en local, Ecuador N.o 3438.

UNION DE LOS TIPOGRAF—Desde hoy se dará comienz los bailes familiares de 4 P. El baile de la noche princi la hora de costumbre.

Centro Artístico Estudio y Pr greso. — Las clases instruct de baile principiarán a las 1 A. M.

En la tarde habrá dos reu nes. A las 3 P. M., matinée, cada a las familias del barr a las 6.30 P. M. un baile soc

En el Centro Nueva York. Habrá hoy tres bailes amen por una buena orquesta.

La matinée empezará a la P. M. para terminar a las 6 P. la selecta, de 6 a 9 P. M. y la turna de 9 a 12 de la noche.

AVISOS ECONOMICOS

1.—Avisos judiciales.

POR AUTO 5.o JUZGADO CIVIL de 10 del actual, declárase en quiebra a Américo Bertoni, nombrándose síndico a don Bernardo Muñoz y fijándose primera junta de acreedores el 29 de Octubre próximo, a las 14 horas. 29-O

POR AUTO 5.o JUZGADO CIVIL DE 10 del actual, declárase en quiebra a Américo Bertoni, nombrándose síndico a don Bernardo Muñoz y fijándose primera junta de acreedores el 29 de Octubre próximo a las 14 horas. 28-Oct.

REMATE: EN COMPARENDO CElebrado con fecha siete del presente en la partición de los bienes de don Seleuco G. Cano, se acordó sacar a remate las quintas números ciento sesenta y cinco y ciento sesenta y seis de la ciudad de Traiguén. Se fijó para la subasta el día 4 de Octubre próximo a las 4 P. M. en la secretaría del 4.o Juzgado Civil de Santiago. Este remate se hará en un sólo lote. Mínimum: $ 2,500. Deslindes y demás antecedentes: Secretaría 4.o Juzgado Civil, Santiago. — El Secretario. Oct. 9

REMATE JUDICIAL DE 2,500 ACciones, Compañía Salitrera "Carmen de Taltal", el Lunes 4 de Octubre a las 10 de la mañana en mi oficina, Agustinas 865, que se venderán al mejor postor, por decreto del señor Juez Letrado del primer Juzgado del Crimen en la querella Manuel Rosselot con Alberto Rivera. Títulos y traspasos en la Compañía. — Víctor Araya. Martillero de Hacienda. 4-O

CITASE INTERESADOS CAPELLAnía $ 10,000, fundada Tomás Miranda, vacante fallecimiento Carlos Ovalle, denunciada María Mercedes Ovalle para que comparezcan término legal, bajo apercibimiento.—Segundo Juzgado. 19-O

COPIA. — SOCIEDAD COLECTIVA Anthony y Cía. — Certifico: que por escritura pública, otorgada ante mí, hoy, los señores Eduardo J. Northcote López y Arturo V. Anthony Raimondi, ambos comerciantes, domiciliados en esta ciudad, calle Blanco N.o 689, han formado una sociedad comercial colectiva cuya razón social será de "Anthony y Compañía" y cuyo giro versará en negociaciones de compra-venta de mercaderías, agencias, comisiones y representación de toda clase y demás operaciones análogas a las indicadas que los socios crean conveniente efectuar. La administración de la sociedad y también el uso de la firma corresponderá indistintamente a ambos socios, quienes podrán proceder conjunta o separadamente. El capital social es de ciento cuarenta y cinco mil pesos moneda corriente, aportados por los socios en la siguiente forma: don Arturo V. Anthony aporta la suma de 80 mil pesos y don Eduardo J. Northcote aporta sesenta y cinco mil pesos. Ambos aportes consisten en dinero efectivo, mercaderías, instalaciones, útiles y cuentas por cobrar. La duración de la sociedad será de cinco años a contar desde el primero de Enero del presente año, fecha ésta en que la sociedad comenzó sus operaciones. El domicilio de la sociedad será Valparaíso, sin perjuicio de que puedan establecerse sucursales dentro y fuera del país de común acuerdo entre los socios. Quedó facultado el abogado don Luis Dittborn Torres para legalizar la presente sociedad. — Valparaíso, 1.o de Abril de 1926. — Arturo Bascuñán Cruz. N. P. O—6

2.—Arboles, plantas y semillas. (Compra y venta)

SEMILLAS EUCALIPTUS, MACROcarpa y cuesco de palta, compro. Av. Vicuña Mackenna 2. O-4

ALMACIGOS DE ALELIHES Blancos, dobles, $ 3.50 docena paquetes, vendo por pequeñas y grandes partidas. San Gerardo 657, camiones Recoleta.

3.—Automóviles, afines y accesorios. (Compra - venta y composturas)

CUPE HUDSON BUEN ESTADO vendo o permuto por coche turismo. Rosas 1657. 3O

PARACHOQUES PARA TODA CLAse de autos. Fabrica y coloca: Taller de Niquelaje: ROSAS 2020. 6-Oct.

BESA y Cía Ltda DELICIAS 950

CAMIONES PARA CARGAS Y PASAJEROS, DESDE $12.800 PARA TODOS USOS É INDUSTRIAS

23-Oct.

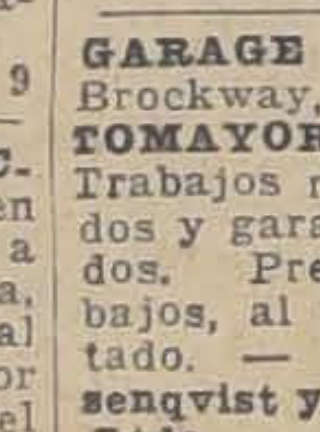

AMORTIGUADOR

Apco Ford. Suavidad. Confort. Duración. Amortigua, no sujeta. Sujetar no es amortiguar.—**René de Teeján M.** Plaza Brasil. 2-Oct.

GARAGE PARA AUTO-CAMIONES Brockway, **SOTOMAYOR 51.** Trabajos rápidos y garantidos. Precios bajos, al contado. — **Rosenqvist y Cía Ltda.** 14-Oct.

AUTOMOVIL TURISMO EN PERfecto estado, poco uso, vendo. San Martín 64. O-8

CAMIONES DE REPARTO "FORD"

Repuestos legítimos Ford. Neumáticos diferentes marcas. **Pedro Medina**, Agente autorizado Ford. **SAN DIEGO 1270** 17.Oct.

TALLER ELECtrico completo. Carga de baterías por la estación más poderosa de Santiago. Profesional inglés. Consulte precios: **SOTOMAYOR 51. — Garage Brockway.** 16-Oct.

AUTO PERMUTO POR MOTO CON side-car. Merino, San Martín 19. 20—Oct

GONDOLA "REPUBLIC", BUS, Con recorrido, permuto por buen coche de turismo. Rosas 1657. 3-O

COMPRO PATENTE DE 1.a CLASE para auto particular, dirigirse, 21 de Mayo 557. 3-O

SE VENDE UNA GONDOLA CON recorrido, San Pablo, se dan facilidades de pago. Tratar: calle Paz N.o 1045. 20-O

$ 2,500 REGALO FORD SPORT DOS asientos sin uso, R. Soza. Casilla 1411. 4-O

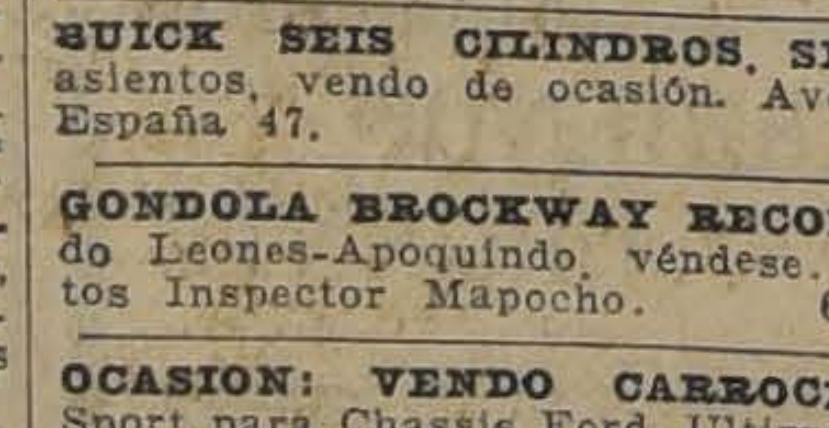

CARROCERIA SANTIAGO CONSTRUYE CARROCERIAS PARA GONDOLAS Y CAMIONES FORD PRECIOS INCOMPETIBLES EJÉRCITO 724

BUICK SEIS CILINDROS, SIETE asientos, vendo de ocasión. Avenida España 47. O—3

GONDOLA BROCKWAY RECORRIdo Leones-Apoquindo, véndese. Datos Inspector Mapocho. 6—O.

OCASION: VENDO CARROCERIA Sport para Chassis Ford. Ultimo modelo. Delicias 119. 3-O

VENDO CAMION 4 TONELADAS por viaje Europa en perfecto estado $ 17,000. Verlo Domingo 8 a 12.— Avenida Matta 905. 3—O

COMPRO PATENTE PARA COCHEsito llantas goma de dos ruedas. San Pablo 2055.

CAMION FORD NECESITO TENGO fletes por trabajar a medias. Escanilla 483. 3—O

GONDOLA FORD 5712, VENDO, recorrido Palma, estilo municipal. Facilidades de pago. Tratar en la misma. 4—O

GONDOLA BROCKWAY BUS, CASI nueva, con recorrido Alameda, vendo por viaje urgentísimo. Tratar: Rosas 1355, de 8 a 10 A. M. y 1 a 2 P. M. O—3

AUTOMOVIL JORDAN, TURISMO, 7 asientos, flamante, se vende. Herrera, Carmen 56. O—3

ESSEX CUATRO CILINDROS, FLAmante, como no hay mejor, vende de ocasión. San Antonio 826. O—4

VENDO DE OCASION: GONDOLA. Dodge, 20 pasajeros buen estado. Neumáticos nuevos, repuestos, herramientas, facilidades pago. Recorrido Matadero Mercado Poniente. $ 17,500, Bandera 345, ofi. 2.

REPARACIONES RAPIDAS, PUNtuales, económicas, góndolas cambio, soldaduras eléctricas, ejecuta taller Styles. Mapocho 3155. 5-O

$ 1.600 CHASSIS FORD TURISMO. Santa Rosa 555.

GARAGES, TALLERES MECANIcos, ofrézcoles bronce para torno, precios liquidación, Molina 440.

FORD TURISMO, VENDO, FACILIdad en el pago. Román Díaz 20.

AUTOMOVIL HUDSON SPEEDSter en muy buen estado, bien equipado. — Tenemos encargo de vender. — Besa y Cía. Ltda. Delicias 950. 5O

CHANDLER 4 ASIENTOS EN PERfecto estado, ruedas alambre. Tenemos encargo de vender. Besa y Cía Ltda. Delicias 950. 5O

DODGE ULTIMO MODELO POCO uso, tenemos encargo de vender por ausentarse su dueño. Besa y Cía. Lda. Delicias 950. 5-O

VENDO REGALADO AUTOMOVIL cerrado, 6 cilindros, un turismo. Tres autos Ford turismo, un Sport. Vicuña Mackenna 456. 6-O

VENDO CAMION DOS RUEDAS. VItacura 74. Casa N.o 18.

IRARRAZAVAL 232 $ 155, NUEVOS altos o bajos, 4 piezas, patio, dependencia a 2 cuadras Mercado Oriente.

PATENTE AUTO FORD PARTICUlar o arriendo compro. Huérfanos 2435.

FORD TURISMO EN PERFECTO estado véndese. Tratar y verlo. Cinco de Abril N.o 3754.

CAMION NUEVO ARRIENDO Fiestas Primavera y Raza. García Reyes 40. O—4

CAMION UNA Y MEDIA TONELAda, con 100 horas de uso, vendo.— Bascuñán 945.

FORD BONITO TIPO SPORT, DE gran ocasión vendo, Alvaro Martínez P. Huérfanos 819. O-3

OAKLAND, CORRECTA MARCHA, barato. Sotomayor 761. O-4

4.—Animales. (Compra y venta)

CORDEROS BENEFICIO A COMIsión, tratar: Matadero Público, N.o 2. Poniente. o Chiloé 1248. Clemente Oliva e Hijo. 6-O

VENDO CABRA PREÑADA Y CAbro, precio: $ 80. Santiago Concha 1561. 3—O

COMPRO 300 CABRAS DEL PAIS, Agustinas 1082-A. 4—O

NECESITO URGENTE BONITA pareja caballos negros percherones. Arturo Prat 607. O—3

VENDO LINDA PERRA POLICIAL, raza fina. Picarte 246. O—3

PERRO NUEVO CRIA GUARDIAN. Compra, casilla 3950. 4O

5.—Alhajas, joyas, monedas, etc. (Compra y venta)

JOYERIA S. ROSSETTI.—San Antonio 285. — Argollas-compromiso, oro 18 k., Ref., desde $ 2 par grabadas. — Relojes pulsera oro 18 k., desde $ 120. N|O.

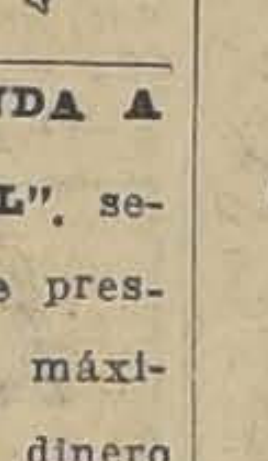

JOYERIA LA ROYAL ESTADO 56

ALO... ANDA A "LA ROYAL", seguro que te prestarán el máximum del dinero por mis joyas.

SIN COMPETENCIA. — ESTADO 30. Relojes ancla 18 k., $ 145. Compromisos 18 k. $ 65 par de 10 gramos. Artículos para regalos. Pedidos de provincia contra reembolso. **C. MOTTA, Estado 30.** Oct—4

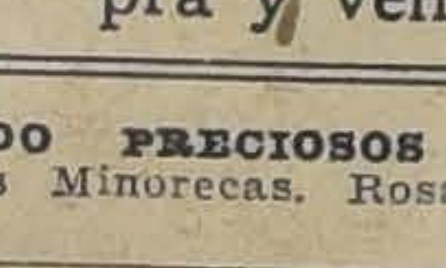

VENTA DE RElojes por correo. Pida catálogos. Relojería Omega, **Ahumada 334.**

7.—Aves y pájaros. (Compra y venta)

VENDO PRECIOSOS GALLOS Y pollas Minorecas. Rosas 1771. O—3

HUEVOS INCUBAR, 18 DOCENA, Minorecas, muy escogidas, vendo garantidos. Rosas 1771. O—3

HUEVOS INCUBAR CRIADERO Carmencita, Echeverría, Pastelería "La Colonial", Delicias 1869 o Quintal, puerta Catedral.

HUEVOS INCUBAR, MINORCAS, Leghorner, Catalanas, Seleccionados vendo gartntidas. Sevilla 1231. Carro 36.

VENDO GRUPO GALLINAS PLYmouth en plena postura. Av. Irarrázaval 1865.

TRIOS PLYMOUTH, RHODE, POllitos Minorca, Rhode, con cluecas. Condell 412.

VENDO GALLITOS WYANDOTTE, blancos muy barato. Moneda 2038.

PARA LAS AVES, CONCHUELAS, hueso molido, sangre seca, linaza, azufre, bebederos, huevos de palo, ofrece Semillería Valenzuela, Mercado Central, interior. 4O

HUEVOS INCUBAR, RHODE, CAtalanas, gallos Rhode, pollas Leghorns, Catalanas vendo. Román Díaz 1930, por Irarrázaval.

HUEVOS FRESCOS INCUBAR, FEcundidad garantida, gallinas seleccionadas Rhode Island, Catalanas, Wyndotte, Orpington blancas, Leghorn, vende el Establecimiento Avícola Lo Franco. Carrascal 4601. Para visitarlo, tomar autobús Carrascal, salen calle Puente frente Mercado, precio veinte centavos.

8.—Avisos varios.

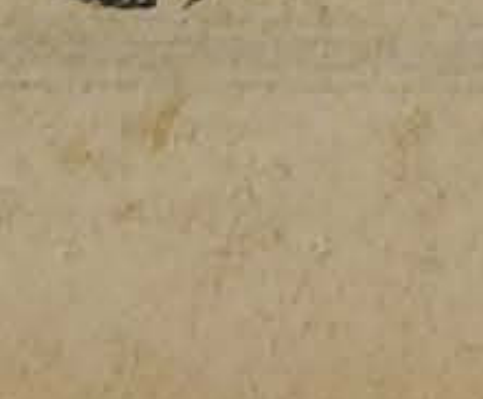

GINGER ALE Gross's. La mejor bebida refrescante a base de jenjibre de Jamaica. Distribuidores: Claramunt, Juanet y Cía. BANDERA 520, Teléfono 4612. 6-Oct.

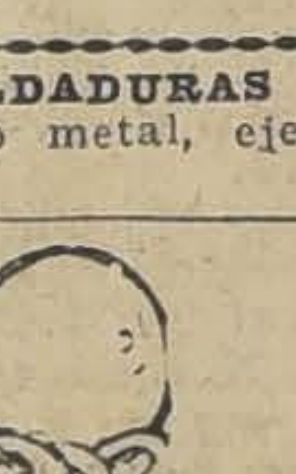

COMPRE TE CAMPANA y cambie sus envases por los cupones del primer **Gran Concurso.**— Exposición y canje: **MORANDE 314.** 6-Oct

SOLDADURAS AL OXIGENO EN todo metal, ejecutamos. Chacabuco 13. 8-Oc.

SE HACEN LLAves, compostura de armas de fuego. Trabajos de torno y mecánica en general. Soldadura autógena. Se componen máquinas de coser. **San Diego 83.**

CAMISERIA "EL SIGLO", (ANTIgua Matas y Co.) Delicias 2750 (Portal Edwards). Camisas sobre medida, pijamas, calzoncillos, Corte y confección perfectos. Talleres propios en el mismo establecimiento. Importación de artículos de punto. Envíos a provincias. Precio fijo. 13-Oct

Calzado Tejido A. Prat 103 J. Rafael

Oct. 20

SASTRERIA RETAMALES PREMIO EXPOSICION 1916

CORTE ELEgante, irreprochable, garantido.—**SAN ANTONIO 340.** N|O.

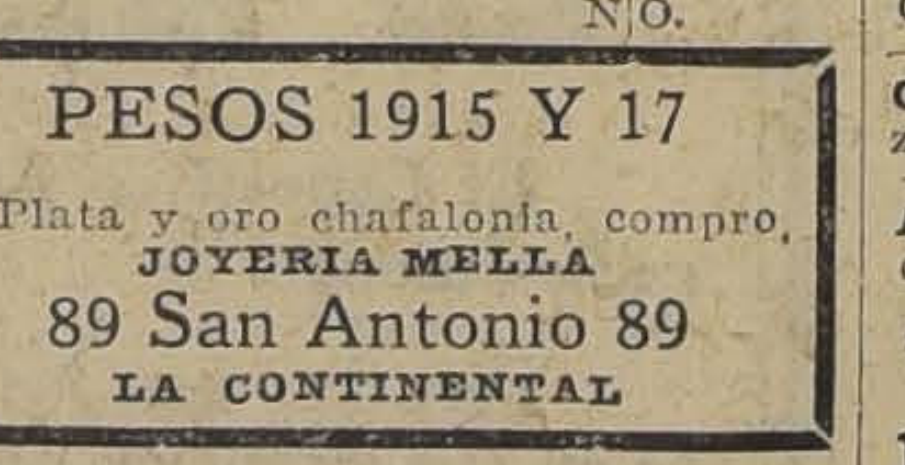

CASA BERSANO DELICIAS 3247 PLAZA ARGENTINA PROVISIONES PROVEEDORES DE FAMILIAS CUENTAS MENSUALES

N|O.

PESOS 1915 Y 17

Plata y oro chafalonía, compro, **JOYERIA MELLA**

89 San Antonio 89

LA CONTINENTAL

MAUSOLEO CEMENTERIO GENEral compro. San Diego 142. O-6.

NECESITO PARA EXPORTACION Kieselgun del Norte, oferta. Casilla 1112, Santiago. 3—O

VERDADERA REALIZACION CON 50 o|o descuento, de molduras para marcos en lotes de $ 20 hasta $ 100 a particulares y negocios. Fábrica Domeyko 2055. Santiago.

HIPNOTISMO, SUGESTION, CURAción, mentalista, Masajista diplomado. Cochrane 815. 10-O

LA MUTUAL DE LA ARMADA Y Ejército. — Seguros de vida pagados en el mes de Setiembre de 1926: Conscripto, Batallón de Explotación, José S. Silva, Puente Alto, $ 2,000; cocinero 2.o escampavía "Elicura", Eusebio Sanhueza, Talcahuano, $ 4,000; reserva, industrial, Alvaro A. Duque, Valparaíso, 20,000 pesos; mecánico en retiro, Abraham Villegas, Valparaíso, $ 3,000; sargento 2.o Regimiento Maipo, número , Alejandro Quiroz, Valparaíso, $ 5,000; cabo Regimiento Húsares, Luis Molina, Angol, $ 5,000; grumete, Escuela de Radio Telegrafía, Rolando Bontá, Talcahuano, $ 1,000; cabo 1.o Regimiento Chillán, Pedro Escanilla, Chillán, $ 5,000; instructor de armas en retiro, Celedonio Arce, Talcahuano, $ 5,000; empleado particular Braun y Blanchard, James W. Walker, Valparaíso, $ 10,000; reserva, Compañía de Seguros La Franco Chilena, Francisco Miranda, Valparaíso, $ 30,000; cabo de armas, Depósito de Marineros, José A. Olguín, Valparaíso, $ 3,000; soldado batallón de explotación, Arturo Urbina, Santiago, $ 5,000; soldado Escuela de Caballería, Carlos A. Guzmán, $ 3,000.

VENDO PAISAJE PEDRO LIRA.— Amazonas 616, esquina Santiago Concha.

VENDO LINDA URNA CALVARIO. Ramírez 64-A.

ELEGANCIA, buen gusto y precios fuera de toda competencia se encuentra únicamente en la **Fábrica de Sombreros y Gorras de Cabello Hnos., Delicias 2517, frente Avenida España.** N|O.

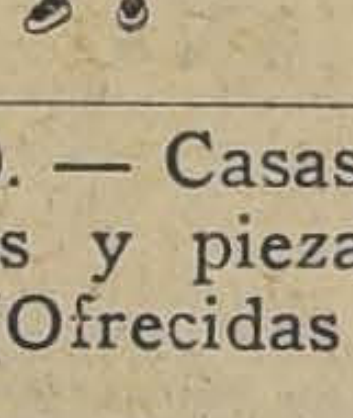

DELANTALITOS!! para niños. El mayor surtido de modelos de novedad y prácticos.

Precios de fabricantes. Almacenes **Al Precio Fijo**

51 AHUMADA 57

10. — Casas, departamentos y piezas amobladas. (Ofrecidas y buscadas)

SE ARRIENDA CASITA NUEVA amoblada, estilo colonial, todo en espléndido estado. Verla de 2 a 5 P. M. Bellavista 0497. N-O

ARRIENDANSE MAGNIFICAS piezas amobladas, centralísimas, 75 pesos. Esmeralda 636. 3-O

CASA AMOBLADA EN VALPARAIso, Edwards 41, tercer piso, arriendo hasta Marzo.—Juan Cornejo.— Seis habitaciones hall, baño, dependencias. Ochocientos mensuales. 3—O.

PIEZAS AMOBLADAS PERSONAS solas. Rosas 1018. 3—O.

PIEZA AMOBLADA INDEPENdiente, necesito. Indicar precios. Carlos Allende. Correo 2. O-4

CATEDRAL 1287, ARRIENDASE piezas amobladas, balcones calle. 4O

ARRIENDO PIEZA AMOBLADA, casa familia honorable. Puente 640.

11. — Casas, departamentos y piezas sin muebles. (Ofrecidas y buscadas)

Casas

$ 450, ARRIENDASE PROVIDENcia, Manuel Montt 456, casa quinta ocho piezas, hall, dependencias, recién refaccionada, muy asoleada, fachada estuco, autobús puerta. O—3

140 ARRIENDASE CASA, LUZ, sin niños. Fariña 439, interior. 4-O

GRAJALES 2017 SE ARRIENDA casa 8 piezas. Tratar Grajales número 2043.

500 CASA-QUINTA ADMIRABLEmente, situada, avicultura, industria, comercio, tiene dos almacenes, Yrarrázaval 3396.

$ 225, HERRERA 936, CASA NUEva, cuatro piezas, cocina, baño, patio, luz eléctrica. 4-O

COMODA CASA POCA FAM asoleada, patio grande, gas y Carmen 780.

$ 200 CASITA 5 PIEZAS, rroncito, gas y luz. Carmen

ESPLENDIDA CASA ENT autos, escala mármol, hall, mitorios, muchas dependencias pesos. Castro 39.

$ 300.00 ESPLENDIDOS gran hall, 7 piezas, baño ins Carmen 1057.

ARRIENDASE CASA BAJOS da, 2 patios, hall, cinco piezas lette, servicio, etc., General M na 1540 a cuatro cuadras

ARRIENDO CASA FLAMAN piezas, baño, dos W. C., galería llinero. Galpón, jardincito, línea teléfono dos cuadras y carros, Barrio Estación, calle Toro Mazotte 280. Verla ñana hasta 1 1|2 P. M.

$ 650 BAQUEDANO PROXI Catedral, bajos en perfecto salón, comedor, escritorio, torio, baño, patio y depen Tratar: Agustinas 1320. Luis Cortés y Cía.

$ 350 ARRENDAMOS REGIA en altos, en Diez de Julio, paso de Carmen, con 8 piezas ño y dependencias. Tratar: nas 1320.

$ 230 ARRENDAMOS DOS casas interiores en Diez de J un paso de Carmen, con tod de comodidades, 5 habitac hall y dependencias. Tratar: tinas 1320.

$ 325 ARRENDAMOS REGIA para matrimonio en Pedro de hall, salón, comedor, dos rios, baño instalado, patio y dencias. Tratar: Agustinas

$ 1,800 ARRENDAMOS GRAN sa en bajos muy central Huérfanos, muy apropiada sa importadora u oficinas les. Tratar, Agustinas 1320.

$ 600 EN HUERFANOS AL de Teatinos arrendamos casa tos con hall, y cinco piezas, cocina. Tratar: Agustinas 1320. Silva Cortés y Cía.

ARRIENDOS ACUDA A y Silva, Huérfanos 1317.

CASAS Y PROPIEDADES DE ofrecen muy baratas en diversas tuaciones. Guzmán y Silva. fanos 1317.

200 PESOS, BAJOS, GORBEA Tratar: Gálvez 139.

BAJOS, OCHO PIEZAS Y DE dencias, galería, dos patios, 141.

$ 130, CASA 4 PIEZAS, LUZ trica. Libertad 768.

ARRIENDASE ESPLENDIDA recién refaccionada, toda quince departamentos, Santa 1335, dos cuadras Matta.

$ 350, DIEZ DE JULIO 833, dos bajos, hall, siete habitaciones entrega recién empapelada. 897. Tratar: Blanco Encalada

SE HACE TRASPASO UN con dos piezas, cocina y todo do. Tratar y verlo: Tocornal 2086.

SERRANO, CUADRA Y Alameda, casa altos cinco pintura y empapelados nuevos agentes. Tratar: República

ARRIENDO $ 500 COMODOS tos recién construídos. 550. Tratar: Nataniel 536.

ARRIENDO $ 750 ESPLENDI altos recién construídos toda de comodidades, toilettes, hall Nataniel 546. Tratar: Nataniel

$ 280 ARRIENDO COMODA nueva. Argomedo 261.

360 ALTOS 8 PIEZAS SERVICI luz, gas. Almirante Barroso

$55,000

CASA MODERNA, DE 2 PISOS, DEPENDIENTES, EN BARRIO TRANQUILO, A 6 CUADRAS DE LA PLAZA DE ARMAS.—TODO CONFORT, 5 DORMITORIOS, 2 BAÑOS, TERRAZA

DEUDA, $ 15,000 CAJA HIPOTECARIA

HUDSON Y SILYA Ltda.

1243 — HUERFANOS — 1243

INVIERTA UD. SU DINERO EN PROPIEDADES

(LA MEJOR INVERSION)

Impóngase personalmente de los buenos negocios que le ha hecho a sus numerosos clientes la acreditada oficina de propiedades de Luis Silva Cortés y Cía. Actualmente tenemos las mejores propiedades de renta y habitación en venta desde un valor de $20.000 a $2.000.000. No olvide usted nuestra dirección,

1320 AGUSTINAS 1320

LUIS SILVA CORTES Y CIA

PROPUESTA DE ARRIENDO EN CONCEPCION POR DOS AMPLIOS Y HERMOSOS LOCALES

Se piden propuestas por dos amplios y hermosos locales que cuentan con magníficos subterráneos, adecuados para toda clase de negocios y situados frente a la Plaza Independencia de esta ciudad, que es sin duda alguna el mejor punto comercial. La fecha del contrato empezará a regir desde el 1.o de Diciembre del año actual.

Las propuestas se abrirán el 19 de Octubre y deben venir dirigidas a "Presidente del Centro Español" (Propuesta de arriendo) Concepción.

Para bases y antecedentes dirigirse en Santiago a los señores Daniel Bilbao y Cía. Ltd., Estado 135, y en Concepción, al señor Ricardo Izaurieta, Barros Arana 300.

---

380 Y 350 C/U. ARRIENDASE REGIAS casas recién edificadas, 7 piezas, gran hall, baño, muy modernas, calle Carmen están deshabitadas. Tratar: Av. Matta 622.

330, ARRIENDO ALTOS ASEADOS. Carmen 193.

$ 300 MUY BUENA CASA ASOLEADA, bajos, sin altos, 5 piezas, dependencias, patio, parrón. Toesca 2765.

DESEO ARRENDAR CASA ASEADA, cuatro piezas, hall, dependencias y patio en barrio serio. Precio alrededor $ 300. Dirigirse: Merced 754. O-3

$ 50, 45, 25 ARRIENDO CASITAS a la calle y adentro, dos piezas y una con cocina, independientes. Chiloé 475, esquina Gambetta, Llano Subercaseaux. O-3

VENDO DOS COMODAS CASITAS bien situadas, facilidades de pago a un paso de góndolas Recoleta. Maipo 569. Sin agentes. 3—O.

CASITA ARRIENDO $ 135, COLON 1538. 30-O

SE ARRIENDA CASA NUEVE PIEZAS, parrón, gallinero, servicio higiénico, Toro Mazotte 16. 3-O

CASA CHICA NECESITO ARRENDAR urgente. Canon: $ 250, barrio poniente Esperanza, Maipú, Portales. — Ofertas: Maipú 326. O-4

AVISO

Llámase la atención hacia un aviso que se publica en "El Diario Oficial", en el que se solicita casa para la Escuela N.o 153 de Santiago.

El Director General de Educación Primaria

5—Oct.

AVISO

Llámase la atención hacia un aviso que se publica en el "Diario Oficial", en el cual se solicita casa para la Escuela N.o 177 de Santiago.

El Director General de Educación Primaria. 7—O.

160, ARRIENDASE CASA SIN NIÑOS, Fariña 439. Interior. O—10

$ 180, 190, 200 CASITAS NUEVAS en Chacabuco 931. Luz eléctrica, 4 piezas. Tratar: Casita 13. interior. Oct—3

NECESITASE ARRENDAR CASA hasta 300 pesos. Escribir: Correo Central, a Melania C. 4-O

$ 130 ARRIENDO CASITA RECOLETA 995. Oct. 31

COMODA CASA DEPARTAMENTO para negocio, $ 300. Esperanza 1230. 3—O.

ARRIENDASE CASA FRANCESA, piezas amobladas, pensión matrimonio, caballero, extranjeros. Santo Domingo 1283. 4—O.

CASA ALTOS RECIEN REFACCIONADA, cinco piezas fuera servicio, luz eléctrica, arriéndase, Santa Rosa 263. Canon: $ 350. — Tratar: 261. 30-O

SE ARRIENDAN ALTOS CON LUZ Independencia 903. O—4

ARRIENDASE CASITA TRES PIEZAS habitación. San Luis 1288. Tratar: Matta 135. 3—O

SE ARRIENDA UNA CASA CINCO piezas y servicio. Tratar: Calle Antonio Varas 261. O—3

$ 500, CASA RECIEN REFACCIONADA. Moneda 2275. O—6

$ 600 ARRIENDO CASA EN BAJOS, Claras 150. 3-O

210 ARRIENDASE SOTOMAYOR 820 Tratar: San Pablo 2735, casa 3. 3-O

175 ARRIENDASE MONEDA, 3153.— Tratar: Moneda 3151. 3-O

CHALET EN ÑUÑOA SE DESEA arrendar. Datos indicando precio y características netas y precisas del edificio. Se ruega enviar a Dr. M., casilla 1703. 3—O.

VENDO CASA. TRATAR, BLANCO Encalada 2738. 3—O.

AHUMADA 147. Califont leña 120 Califont gas 250. Baños americanos 105. Baños guaguas 10.60. Lavatorios 25. Basureros $ 7. Generadores acetileno $ 25 J. E. Fortuño.— Sanitario. Acetileno. O—11

COCINAS Y MENAJE DONDE FAURÉ CARMEN 315 FÁBRICA

$ 500, ARRIENDO CASA EN BAJOS Erasmo Escala esquina con Doce Febrero, tres dormitorios, toilette instalada, etc. Se exigen referencias y contrato por dos años. Llaves: Erasmo Escala 2025, a toda hora. O—4

$ 360, ARRIENDASE COMODOS ALTOS recién refaccionados nueve piezas, dependencias. Arturo Prat 1581. Carro puerta. O—3

ARRIENDO CASA NUEVA, ALTOS con toda comodidad. Tratar, Independencia 270. 3—O.

SE DESEA ARRENDAR CON CONTRATO, casa grande de habitación, situación central. Casilla 4539. O-3

$ 250 ARRIENDASE ALTOS RECIÉN refaccionados, 5 piezas, servicios, Matta esquina Prat. Tratar: Teatro Esmeralda. O-3

$ 1,300 ARRIENDASE ESPLENDIDOS altos, Alameda frente Estado, 8 piezas, servicios, apropiada casa modas, profesional. Tratar: Teatro Setiembre, de 11 a 12 A. M. O-3

$ 300 CASA DOCE GRANDES ESPLÉNDIDAS piezas, Góndolas Ñuñoa puerta. Carrión 2002. 3—O

RESIDENCIAS MODERNAS, SALA baño instalada, seis habitaciones, recién terminadas, arriéndanse desde $ 320 a 280 mensuales, en Gálvez 1340. O—3

$ 400, ESPLENDIDOS ALTOS arriéndase, Cueto frente Avenida Portales. Tratar: Agustinas 2573. O—3

$ 350 ARRIENDASE CASA SEIS piezas, dependencia, tres patios y huerto. Carmen 344. 5-O

$ 800 GRAN CASA CENTRALISIMA para numerosa familia, primer piso: salón, salita, escritorio, hall, comedor y dependencias. Segundo piso: ocho dormitorios, tercero, cuatro dormitorios. Moneda 1790.

$ 800 ARRIENDO CASA AMOBLADA, tres dormitorios. Verla 2 a 6. Riquelme 720.

$ 360 ARRIENDASE ENTRADA Recoleta, cómoda casa altos. Llaves Recoleta 284.

REGIA CASA MODERNA, 5 DORMITORIOS, 2 baños, arriéndase. Cerro 68. 16-O.

CASA MODERNA ESPACIOSA, asoleada, arriéndase, $ 720. Compañía 1878. 4-O

MATRIMONIO EXTRANJERO DESEA arrendar casa cerca Lira y Jofré. Canon hasta $ 250. García. Tocornal 320. 5O

ARRIENDO CASA OCHO PIEZAS. E. Ramírez 843. 4-O

$ 120. ARRIENDO TRES PIEZAS grandes, hallcito, cocina. Independencia 580. Altos.

SE ARRIENDA CASAS CALLE COCHRANE 1612, $ 100 y $ 75. Todo servicio.

$ 230. ARRIENDO BUENA CASA altos. Matucana 66 A. O—4

$ 260. ARRIENDO CASA BAJOS, ocho piezas. Tratar: Lira 911. Casa 3. O—4

$ 280 CASA 5 PIEZAS, SERVICIO. Madrid próxima Matta. Llaves: Sierrabella 1236. 4O

$ 460 ARRIENDO CONFORTABLE casa barrio Estación Central, prefiero familia extranjera. Ramírez 15. Tratar: Claras 370. 5O

CHALET AMOBLADO CON QUINTA arrienda ocasión. Avenida Vicuña Mackenna 180. Visitarlo de 3 a 5.

220. CASA SEIS PIEZAS, FUENTES 1050. Recoleta entrando San Cristóbal.

IRARRAZAVAL 230, $ 330. BAJOS cómodos, 6 piezas, dependencias, patio, carros puerta. O—4

$ 120 CASITA INDEPENDIENTE, tres piezas luz eléctrica, servicio. Media cuadras Escuela Medicina. Independencia 1175.

$ 260 ARRIENDO CASA CINCO piezas toilette, cocina, hall y dependencias. Pedregal 25. 4—O.

ARRIENDASE REGIA CASA. — García Reyes 125. 4—O

CASA GRANDE MUY BARATA, cómoda, arriendo. Av. Las Quintas 78.

ARRIENDO

convenientemente un cité, con fianza.

Maestranza 918

Departamentos

COMODO DEPARTAMENTO DE 2 piezas arriendo en Molina 546. O-2.

CASA FAMILIA HONORABLE arriéndase departamento cómodo, 2 piezas y otra de baño, sin pensionistas. Casa de un piso. Sazié 2033. O—4

ARRIENDO DEPARTAMENTO. NATANIEL 141. O—3

$ 9,500, ARRIENDO DEPARTAMENTO. Echaurren 354. O—3

DEPARTAMENTO 3 PIEZAS, arriéndase a pocas personas. Blanco Encalada 1661, entre Castro y Dieciocho. O-3

EN CASA QUINTA HONORABLE se arrienda un departamento de tres o cuatro piezas, baño, cocina, luz, etc., a personas serias, sin niños. San Isidro 1550. O-3

DEPARTAMENTO COMODO arriéndase con o sin pensión. Madrid 1747. O-3

$ 100 ARRIENDO DEPARTAMENTO 2 piezas, con luz. Maestranza 594. O-5

SE ARRIENDA DEPARTAMENTO o pieza. Rosas 1351. 3—O.

$ 95. ARRIENDO DEPARTAMENTO. Echaurren 354. O-4

ARRIENDO COMODOS DEPARTAMENTOS o piezas con o sin pensión. Bueras 180. 4-O

DEPARTAMENTO TRES PIEZAS luz eléctrica, persona sin niños, arriendo. Carmen 933. 4-O

DEPARTAMENTO COMERCIAL, Sama 1626.

ARRIENDO DEPARTAMENTO balcones a la calle, especial para profesionales. Lira 38. 400

DEPARTAMENTO PIEZA CALLE arriéndase. San Ignacio 247.

REGIOS DEPARTAMENTOS arriéndanse. Artesanos 885.

$ 160 DEPARTAMENTO, 4 PIEZAS. cocina, puerta calle independiente. Nataniel 862. 4-O

ARRIENDO DEPARTAMENTO O pieza con toda comodidad, están desocupadas. Cochrane 538.

EN CASA HONORABLE, ARRIENDO un cómodo departamento de tres grandes piezas y cocina. García Reyes 744.

ARRIENDASE DEPARTAMENTO 2 piezas, a matrimonio o señoras solas, luz, cocina. Serrano 124. O—4

ARRIENDASE DEPARTAMENTOS, muy central, conviene a profesional. Agustinas 673. O-4

ARRIENDASE ESPLENDIDO DEPARTAMENTOS, 6 piezas, 2.o piso con dependencias. Agustinas 673. O-4

DEPARTAMENTO ARRIENDASE. Olivos 1114.

ARRIENDASE COMODO DEPARTAMENTO. Maipú 552. 4O

ARRIENDASE DEPARTAMENTO cómodo. Sazié 2648.

DEPARTAMENTO CUATRO PIEZAS, altos, arriéndase. Arturo Prat 133.

Piezas

ARRIENDASE PIEZAS EN CASA familia. Delicias 1248. 4—O.

BUENA PIEZA ARRIENDASE Persona sola. Buenos Aires 355. 2-O

ARRIENDO UNA O DOS PIEZAS. Avenida Matta 1179. O—3

ARRIENDASE PIEZA. MATUCANA 60. 21—O.

ARRIENDO PIEZA A CABALLERO solo. San Pablo 1052. O—3

EXTRANJERA ARRIENDA PIEZA sin muebles, balcón, independiente. Santa Rosa 260. O—3

ARRIENDO PIEZA INDEPENDIENTE a la calle, prefiérese caballero solo. Santa Filomena 106. O-3

DOS, TRES PIEZAS ARRIENDO. San Francisco 376. 4—O

ARRIENDO PIEZAS GRANDES 70 pesos. San Pablo 1549. O-4

ARRIENDO PIEZA GRANDE OLIVOS 952, Casita 7. O-4

ARRIENDO PIEZA GRANDE. SAN Diego 248. 5-O

AHUMADA 143, RESIDENCIAL confort, arrendamos piezas, departamentos por días, meses, espléndida comida. 4O

ARRIENDO DOS PIEZAS A MATRIMONIO solo o caballero. San Francisco 272.

ARRIENDO CENTRAL, DOS PIEZAS a la calle, especial dentista o doctor. Alameda 358, frente Estado.

ARRIENDO LINDA PIEZA CON balcón en bajos. Dominica 383. O—4

ARRIENDO PIEZA CON O SIN muebles. Carmen 159.

ARRIENDASE PIEZAS O DEPARTAMENTO. Pedregal 12 A. O—4

CASA HONORABLE, ARRIENDO piezas, guardar muebles. Fontecilla 76 A. 4-O

ARRIENDO UNA O DOS PIEZAS a persona sola. Catedral 2258, casa 11. 4-O

PIEZA CON SIN MUEBLES, CON muebles $ 60. Maturana 564.

ARRIENDO 2 PIEZAS. ANDES 2421.

ARRIENDO PIEZA CON LUZ. FONTECILLA 130.

ARRIENDO PIEZA GRANDE, COCINA, y luz a personas serias. Dominica 227.

ARRIENDASE UNA PIEZA A Persona honorable. Tratar: Delicias 3542. Casa 2. 5-O

UNA O DOS PIEZAS ARRIENDA casa familia. Molina 646.

ARRIENDO GRAN PIEZA MATRIMONIO solo. Matucana 52. Casa 2.

ARRIENDO PIEZAS O DEPARTAMENTO con luz eléctrica. Lastra 1322.

Con fuerte fianza hipotecaria

y buenos informes, ofrécese para puesto de responsabilidad, y confianza, persona compe[illegible] en administración propi[illegible] y ramo construcciones.

C. B. — Correo Santiago

8—Oct.

COMPRO

propiedad en Avenida Independencia.

Casilla 3249

12.—Compra y venta de sasas y sitios

VENDO BUENAS CASAS PARA HABITACIÓN y renta: diversos tipos árboles, jardines y sitios varias dimensiones para edificar, con parte ya construída; todas en situación muy central; cerca de Independencia y de la Estación Mapocho. Precios convenientes, desde $ 20,000 a 100,000 pesos. Facilidades de pago. Tratar directamente con su dueño Aníbal Osorio V. Escanilla 452. Correo 6, casilla 6532. Horas de oficina, de 2 a 6 P. M.

DOCE MIL METROS TERRENO regado. Pedro Valdivia, arriéndase. — Bandera 780. Gazitúa. O—4

SE VENDE UNA CASA CON 9 PIEZAS en $ 25,000, arrendada actualmente en $ 250, ubicada a tres cuadras de la Universidad Católica. Tratar en Rancagua 190 o bien, Lisandro Maturana, Curicó. 4-Oc.

H. CEPPI, ARquitecto: SOTOMAYOR 37. — Teléfono 999. 15-Oct.

SITIO EN 12 DE FEBRERO A 50 metros de Alameda, de 21 metros frente por 45 fondo, se vende. Tratar: Bellavista 55, de 9 a 10 A. M. y de 1 a 3 P. M. O-3

EN FRANKLIN VENDO PROPIEDAD renta. Producción $ 16,320 anuales; tasación Caja, $ 124,000. Precio $ 118,000. Tratar dueño, en Tocornal 360. O—3

VENDO CASA DE RENTA PARA industria o cité, calle Antofagasta 2153, al llegar al Parque. O-4

36,000 CERVANTES (ÑUÑOA) UNA cuadra de Yrarrázaval, sitio bien cerrado; 24 x 75, vendo mitad, o permuto. Labarca Fellú. Bandera N.o 345.

MAYORDOMO

para cité necesito, con recomendaciones muy buenas.

Maestranza 918

Chacra Modelo

a 20 minutos de Santiago, 35 hectáreas planas, abundantemente regadas, suelos aptos para todo cultivo, casas de 2 pisos, posesiones de inquilinos, silo Broock de 300 toneladas.

VENDEMOS en $ 170,000 casco pelado, y $ 215,000 a puertas cerradas. Inventario en nuestra oficina.

GUZMAN Y SILVA

1317.— HUERFANOS.— 1317

BRUNSVIGA cerebro de acero, nuevos modelos. **FOLSCH & Cía.** 31-Oct.

100,000 SAN ALFONSO, ESQUINA construcción sólida, 4 casas; producen 14,400; facilidades pago. Labarca Fellú, 345 Bandera.

VENDO CASA ANTIGUA PARA garage o industria, 15 x 40 metros, 10 piezas, 25 metros de Avenida Matta, $ 42,000, facilidades de pago. Tratar: Domeyko 2354.

OCASION VENDESE CITE CENTRAL, $ 44,000 produce $ 650 mensuales, $ 7,800 anuales. Tratar: Alcides Aray Santos, Bandera 109, esquina Moneda.

OCASION POR AUSENTARSE DEL país véndese edificio consta 2 casas, $ 175 c|u., precio $ 31,000, renta mensual $ 350 anual $ 4,200.— Alcides Aray Santos. Bandera 109.

VENDO QUINTA EN APOQUINDO. buenas casas. Tratar: Rosas 1494.

COMPRO CASA $ 20,000 AL CONTADO, restos mensualidades, radio 8.a Comisaría. Dirigirse: Av. España 545.

$ 40,000 VENDESE CASA SIETE piezas, Avenida Seminario próxima a Irarrázaval. Tratar: Morandé 291, oficina 63.

EN ÑUÑOA VENDO CASA 5 PIEZAS, dependencias. — Tratar: Morandé 291. Oficina 63.

$ 2,500 CONTADO, 5,500 PLAZO, cinco piezas grandes dos chicas, pasadizo y corredor por terminar, arboleda frutal y jardín. Góndola a la puerta.—J. E., Nogales 395.

COMPRO CASITA BUEN ESTADO de $ 30 a 40,000. Dirigir carta: Urriola 629. 3—O

VENDO SITIO PEDRO LEON GALLO 426, a pocos metros Salvador. 3—O

23 MIL CASA NUEVA, FACILIDADES vendo. Avenida Chile 1054 próximo a Plaza Chacabuco. 3—O.

$ 11,000 VENDO CASA 3 PIEZAS, 8x35. Tratar, Luis Jhonson 2507. 3—O.

VENDESE QUINTA BARRIO PLAYA Ancha, Valparaíso. 3,600 metros. Tiene toda clase árboles frutales, plantas, garage. Consta casa 3 pisos, 28 piezas, frente dos calles. Apropiado Sanatorio, Hotel, Internado. Dirigirse: R. P., Casilla 212, Valparaíso, o Santiago Casilla 1612. 3—O

VENDO, PERMUTO CHALET CON jardín, arboleda frutal y casa quinta, en Avenida Macul primeras cuadras por fundo zona central, hasta Talca. Sin comisión. Dirigirse a Casilla 2064 o Macul 302. O—4

$ 120,000 VENDO, ARGOMEDO, propiedad 20x85 metros, dos casas y gran galpón debe $ 35,000, facilidades pago. Navarro Cruz. Agustinas 1152. O-3

250,000 ARTURO PRAT, UN PASO Alameda, propiedad de renta, almacenes y casas, debe $ 70,000, fácil pago. Navarro Cruz, Agustinas 1152. O-3

VENDO CASITA, 4 PIEZAS, AVENIDA Chile 327. O-3

COMPRO CASA, SITUACION CENTRAL, Precio hasta $ 150,000. Dirigirse a F. S. Huérfanos 608. O-4

VENDO CASITA QUINTA. VIVACETA 750, frente San Luis. O-4

$ 45,000 VENDEMOS LINDA CASA de dos pisos en la calle Granado, al lado de San Isidro, tres cuadras de la Alameda. Más detalles en Agustinas 1320. Luis Silva Cortés y Cía.

$ 65,000 LINDA PROPIEDAD DE renta en Avenida San Luis, nueva; produce el 14 por ciento. Deuda Caja $ 20,000. Ocasión única. Tratar: Agustinas 1320.

$ 85,000 LINDA CASA DE UN PISO en calle Libertad recién construída; tiene salón, escritorio, comedor, 6 dormitorios, hall y dependencias, dos toilettes y patio. Deuda Caja $ 30,000. Facilidades de pago. Tratar: Agustinas 1320.

$ 110,000 GRAN PROPIEDAD DE renta recién construída, esquina calle Esperanza, compuesta de ocho casitas. Renta 12 por ciento libre. Tratar: Agustinas 1320.

$ 125,000 HERMOSO CHALET EN Providencia, recién construído, gran hall, patio, jardines, dos toilettes instalados, 4 dormitorios, etc. Deuda Banco Hipotecario, $ 50,000. Facilidades de pago. Tratar: Agustinas 1320. Luis Silva Cortés y Cía.

$ 130,000 UNA DE LAS QUINTAS más bonitas de Avenida Pedro Valdivia, con huerto, jardines, cancha de tennis. Edificio de todo confort con 6 dormitorios, hall, galerías y dependencias. Deuda Caja $ 35,000. Facilidades de pago. Tratar: Agustinas 1320. Luis Silva Cortés y Cía.

$ 45,000 LINDA CASA MUY BIEN construída en la calle Mallinkroft cerca Bellavista, mide 12x40, diez piezas, hall y dependencias. Tratar, Agustinas 1320.

$ 26,000 CASA DE UN PISO CON 6 piezas en calle Dardignac al lado de Pío IX. Más detalles y orden para visitarla en Agustinas 1320.

$ 175,000 LUJOSA RESIDENCIA en calle Moneda central, de dos pisos, recién construída, gran hall, salón escritorio, dos toilettes, galerías y dependencias, 6 dormitorios. Tratar: Agustinas 1320.

¡QUIERE USTED COMPRAR UNA buena casa! Antes que nada vaya a la acreditada oficina de Luis Silva Cortés y Cía., la oficina que cuenta con las mejores órdenes de venta. Actualmente tenemos muy buenas propiedades en venta desde un valor de $ 20,000 a $ 500,000. No olvide nuestra dirección: Agustinas 1320. Teléfono 3862.

$ 180 ARRIENDO COMODA CASA cuatro piezas fuera dependencia, Iquique 155 esquina Borja, a dos cuadras Vega Municipal, con góndola a cien metros distancia. Tratar: Borja 1199. 4—O.

VENDO ESQUINA COMERCIAL Ñuñoa, facilidades de pago. San Pablo 1876. 5—O.

COMPRO CASAS HABITACION ubicadas en el barrio Matadero. Precios de $ 20,000 a $ 40,000. Bandera 168.

COMPRO CASAS HABITACION ubicadas en el barrio Estación-Alameda. Precios de $ 30,000 a $ 70,000. Bandera 168.

COMPRO CASAS HABITACION ubicadas cerca de líneas de tranvías. Precios de $ 20,000 a $ 60,000. Bandera 168.

VENDO SITIOS 12x30 METROS 3,600 pesos, 500 al contado, saldo tres años, agua potable, luz, cerca carros y góndolas Tropezón. Tratar: Martínez de Rozas 2321.

2,600 PESOS c|u. VENDO OCHO CASITAS dos piezas entabladas, techo zinc blanco, agua potable, luz, cerca góndolas 1,800 al contado. Saldo 60 mensuales Matucana 1113.

VENDO LINDA CASA DE ESPLENDIDA construcción, compuesta de tres dormitorios, hall, salita, comedor, cuarto de baño, cocina, árboles frutales, parrón, gallinero, etc. Superficie 600 metros. Situada a una cuadra de Irarrázaval y Avenida Macul. Precio $ 42,000. Tiene deuda. Moneda 1043. 4-O

SE VENDE UN CHALET CONSTRUÍDO con material de primera. María Teresa Valenzuela, a dos cuadras de Irarrázaval, $ 40,000. Facilidades de pago. Tratar, los días Domingo, de 9 a 12. Verlo a cuaquiera hora.

REGALO SITIO 25 M2. MIGUEL Claro 23-58. Correo 3. Dorf.

VENDO CASITA; PRODUCE 300. Camilo Henríquez. Tratar, Moneda 3156.

$ 35,000 PROPIEDAD AVENIDA Milán 419, produce $ 9,000, vendo $ 15,000 contado, resto mensualidades.

105,000 VENDO TRES CASAS NUEVAS, de tres pisos, facilidades. Maruri. Dueño: Dávila 1061.

$ 35,000 VENDO SITIO ESQUINA Carrión, Dávila 1061.

$ 45,000 LINDA CASA MODERNA, recién terminada, 10 piezas; hall, baño, gas, electricidad; estuco piedra, 2 patios, claraboyas; sitio al fondo. Santa Victoria 158, un paso Vicuña Mackenna. Facilidades pago.

DE OCASION VENDO SITIO EN el puerto de San Antonio. Tratar: Esmeralda 674. O-4

POBLACION SAN ROMAN, PARADERO 21 Alamos Ingertados, camino San Bernardo, vende sitios con grandes facilidades y ventajas para construir. Antes de comprar, consulte precios y condiciones. Atención especial en la Población Domingos y festivos. Demás días: Ejército 670.

$ 180,000 VENDEMOS EN LA AV. Pedro Montt y General Mitre, una gran propiedad de renta compuesta de 10 casas nuevas recién construídas, murallas de cal y ladrillo. Produce mensual $ 2,000, tienen todos servicios. Deuda Caja Hipotecaria, $ 45,000. Tratar: Agustinas 1320. — Luis Silva Cortés y Cía.

$ 50,000 OCASION UNICA VENDEMOS en la Av. Club Hípico a un paso de Blanco Encalada una regia propiedad apropiada para industria, mide 14 x 55. — Deuda Caja Hipotecaria, $ 18,000. — Tratar: Agustinas 1320.

EJERCITO, GRAN CASA DE UN piso, esquina, con renta, jardín, garage, vendemos con 1|3 de rebaja sobre la tasación hipotecaria. Precio: $ 300,000. Freudenburg y Balmaceda. Morandé 330.

CATEDRAL. — CERCA QUINTA Normal, magnífica casa de un piso, con parquets muy finos, muy asoleada, anchas galerías. Precio: 150,000 pesos. Freudenburg y Balmaceda. — Morandé 330.

HUERFANOS. — CASA DE UN PISO bien tenida, cerca Quinta. Precio: 100,000. Freudenburg y Balmaceda. Morandé 330.

SANTO DOMINGO. — MAGNIFICO edificio de 3 pisos, 6 dormitorios, garage, $ 150,000. Freudenburg y Balmaceda. — Morandé 330.

COMPRO CASA QUINTA TALAGANTE o Melipilla, valor hasta 15,000 pesos, mitad contado, resto facilidades, sin agentes, por carta. I. Hradovich. Rosas 948.

$ 9,500 VENDO CASITA 2 PIEZAS, cocina, material sólido en Cuevas. Sierrabella 1236.

OCASION: CITE TRANSFORMABLE industria con $ 7,000 contado vendo. Fachada ladrillo, quince piezas, 500 metros, una cuadra Estación San Diego, Milán 52. Tratar: San Joaquín 447.

$ 30,000 QUINTA, PEÑAFLOR, CHALET, recién construído, siete piezas, kiosco parrón cien metros y gallineros. Facilidades pagos. Puente 558 de 3 a 7. 4O

$ 55,000 TEGUALDA UNA CUADRA Irarrázaval, construcción ladrillo: 7 grandes piezas, tres de servidumbre, patios, parrón y huerto frutal. — Puente 558. De 3a 7. 4-O

$ 35,000 SITIO ESQUINA, CARRION a una cuadra Independencia, se presta para construir almacenes y casas de renta. — Puente 558.

$ 32,000 BARRIO RECOLETA DOS cuadras carro, seis piezas, baño con instalaciones, patio, parrón y huerto frutal. 50 metros fondo. — Puente 558. De 3 a 7 P. M. 4-O

$ 22,000 ANDES, BUENA CASA UN piso, 325 metros, 5 piezas, dependencias, 2 patios, todo servicio. — Hudson y Silva. Huérfanos 1243.

$ 35 METRO, SITIO EN LORD COCHRANE, a 1|2 cuadra tranvías, indicado para industria o propiedad de renta, 2,000 metros, gran frente. —Huérfanos 1243.

$ 31000 PORVENIR ESQUINA, PARTE, alta, linda casa un piso, 5 pieza, dependencias, patio todo servicio. — Hudson y Silva Huérfanos 1243.

$ 19,000 ANTES AV. MATTA, A 1|2 cuadra tranvías, casa un piso, 5 piezas, dependencias, patio, etc — Huérfanos 1243.

$ 26,000 LORD COCHRANE, INMEDIATA Av. Matta, casa un piso, 5 piezas, dependencias, patio, galpón y local a la calle. — Produce $ 3,000 anuales. — Hudson y Silva, Huérfanos 1243.

$ 120,000 PADRE MARIANO A 1 cuadra Av. Providencia, chalet moderno, 2 pisos, numerosas habitaciones, muy confortable, superficie, 800 metros jardín, arboleda deuda: 36,000 pesos Caja. — Huérfanos 1243.

$ 150,000 AMUNATEGUI, MUY bien situada residencia, apropiada para profesional, 3 pisos, bien edificada, numerosas habitaciones. Deuda: 35 mil pesos Caja Hipotecaria. Facilidades pago. — Hudson y Silva, Huérfanos 1243.

DELICIAS, PROXIMO ESTACION vendo: Varias casas comerciales, producen más 12 o|o. Lindo chalet, 10 habitaciones, jardín, garage, gran patio y dependencias. Varios sitios de distintas dimensiones. — Tratar: su dueño, Delicias 3557. Interior. 4O

$ 20,000 VENDESE CASA, TITULOS completos saneados, de 30 años a la vista. Tiene luz eléctrica, alcantarillado, pieza de baño, dos patios, etc. Tratar con su dueño. Nataniel 680.

18,000 VENDO CASA 2 PISOS, vendo fragua. Germán Riesco 1996. Matadero.

VENDESE SITIO EN LA CISTERNA camino Los Morros, paradero Villa Italia, 30 metros de frente por 70. Precio: $ 4,500 al contado. Tratar: Bandera 682, oficina Máximo Mujica, de 10 a 11.30 A. M. Facilidades de pago. 5O

$ 360,000 SAN PABLO, GRAN PROPIEDAD de renta, la mejor situación comercial, cuatro almacenes con habitaciones y veinte casas. Construcción sólida de ladrillo y cemento. Facilidades pago. — Puente 558, de 3 a 7 P. M. 5-O

$ 160,000 GRAJALES UN PASO Av. República, propiedad renta, 1,280 metros cuadrados de superficie. Buena construcción, produce el 12 o|o. Facilidades pago. — Puente 558, de 3 a 7. 5-O

$ 250,000 AVENIDA BLANCO ENCALADA, gran propiedad de renta, tres almacenes con casas de habitación y cité con catorce casas, aceptadas Consejo Bienestar Social. Facilidades pago. Acepta parte precio casa habitación central. Puente 558, de 3 a 7. 5-O

LA OFICINA COMERCIAL Y JURÍDICA de Ramón del Río, Bandera 552, casilla 2313, teléfono 3599, tramita préstamos hipotecarios desde $ 1,000 con garantía de propiedades urbanas o rurales; compra y venta de propiedades y negocios comerciales en ésta o en provincias. El abogado de la oficina tramita juicios civiles, comerciales y criminales; juicios de divorcios, particiones, nulidad de matrimonio, posesiones efectivas, reconocimiento de hijos naturales, nombramientos de curador y todo asunto de jurisdicción voluntaria. Cobranzas comerciales, cheques sin fondos, letras, pagarées y todo documento de plazo vencido, cánones de arrendamiento, desahucios, haciendo en éstos los gastos y no se cobran gastos ni honorarios, si no se obtiene éxito. Las casas comerciales pueden convenir un pago mensual por los servicios profesionales del abogado de la oficina. La oficina tiene la representación de una seria y solvente Compañía de Seguros y contrata pólizas por primas módicas y en condiciones ventajosas para los asegurados. Referencias comerciales y bancarias a satisfacción de los interesados.

VENDESE EXTENSA PROPIEDAD totalmente plantada Avenida Manuel Montt .Tratar: Monjitas 645.

$ 63,000 VENDO CASA 7 PIEZAS, 4 dependencias, dos patios, parrón. Debe a Caja $ 12,000. Maipú 462.

COMPRO CASAS HABITACION ubicadas cerca de Vicuña Mackenna y Avenida Matta. Precios de $ 20,000

$ 120,000 SE VENDEN CUATRO CASAS flamantes, Cuevas al llegar a Copiapó, verlas de 2 a 4. Tratar: Cuevas N.o 807. O—5

$ 50,000, VENDO CASA DOS PISOS independientes Bajos 13 piezas, hall, dos patios, huerto. Altos 8 piezas, hall, gas, electricidad. San Alfonso 1463. Tratar: Arturo Prat 848.

$ 36,000 CASA 9 DEPARTAMENTOS en total, gas, luz eléctrica, Sazié 2763. Dánse facilidades pago. Ñuñoa, Plaza Pedro Montt 175.

$ 240,000 VENDO RESIDENCIA LUJOSA, con casa renta altos, construcción nueva, 8 habitaciones cada casa para servicios. Estuco mármol. Facilidades. Primera cuadra Vicuña Mackenna, calle Eulogia Sánchez 11. 4-O

OCHENTA Y CINCO MIL PESOS vendo en: Agustinas, casa esquina, moderna, todo lujo, hall, siete piezas fuera servicios, parquets, vitraux, calefacción. Deuda hipotecaria 22,500 pesos. Aceptaría parte de su valor en propiedades. Agustinas 2501. 4-O

SE VENDE CASA AVENIDA ESPAÑA 327. Verla de 2 a 5. O—4

GRAN POBLACION AVENIDA GENERAL Velásquez, entre Chorrillos y Antofagasta, cinco cuadras góndolas Pila, cerca Estación Central: realízanse lotes terrenos gruesos, fácil prolongación, agua potable y luz eléctrica. Sitios desde 10 por 30 metros; pagaderos en 5 años, parte sin intereses; valores desde 3,500, págase contado lo que desee, resto cincuenta pesos mensuales. Atención especial en la población, Sábados y Domingos. Mayores datos, Huérfanos 1059; oficina 2. Aravena y Valenzuela.

GRAN POBLACION GELLONA. — Empleados, obreros, en Avenida Recoleta, tres cuadras góndolas; sitios con agua corriente potable, valores desde 2,650, entregables con 50 pesos contado y 50 mensuales, sin intereses. Atención especial Domingos en la mañana, en la Población. Mayores datos: Huérfanos 1059, oficina 2. Aravena y Valenzuela.

POBLACION EDISON. TERRENOS calle Edison 4382 al 4392, entre Bismark y Santa Filomena, totalmente poblados alrededores, una cuadra carros Blanqueado; camiones 20 centavos a Mercado Central; realizo 15 lotes, agua potable, luz eléctrica, contado lo que pueda, resto 50 a 70 pesos mensuales, parte sin intereses; Domingo atención especial en la población. Oficina Cornelio Aravena y Manuel Valenzuela. Huérfanos 1059. Oficina 2.

SITIOS EN GUINDOS (Ñuñoa) tres cuadras de Plaza Municipal y tranvías, inmediatos Avenida Hamburgo; véndese lotes valores 2,600 a 3,700, pagaderos cuatro años, pequeña parte al contado, resto 50 pesos mensuales. Huérfanos 1059. Oficina 2. Aravena y Valenzuela.

AVENIDA SANTA ELENA, SOLO quedan dos sitios, próximo a Estación Ferrocarriles, góndolas un paso, luz y agua, al contado lo que se desee, resto 50 mensuales. Huérfanos 1059. Oficina 2. Aravena y Valenzuela.

CASA, 7,500 CONTADO, CHAÑARCILLO, inmediata Estación Yungay, 4 piezas, patio. Huérfanos 1059. Oficina 2.

CASA ESQUINA, 11,000, ALTAMIRANO, vecina camiones Fermín Vivaceta. Huérfanos 1059.

CASA 22,000, CUEVAS, SIETE HABITACIONES, hall, dependencias. Aravena y Valenzuela. Huérfanos 1059. — Oficina 2.

CASA 25,000, GALVEZ, SEIS PIEZAS y almacén. Huérfanos 1059.

CASA 30,000, BARRIO ALTO BELLAVISTA, cuatro piezas, fuera servidumbre. Aravena y Valenzuela. Huérfanos 1059. Oficina 2.

QUINTA EN MAIPO, CARROS Y góndolas frente 3|4 cuadras, plantado naranjos, limones, duraznos; 30 mil. Huérfanos 1059. Oficina 2.

SITIO, 9,000, CERRADO MURALLAS ladrillos, reja piedra frente, listo para edificarlo, Bilbao (Providencia), carros, camiones. Aravena y Valenzuela. Huérfanos 1059.

CASAS Y QUINTAS EN TODOS LOS barrios, terrenos para obras ladrillos o ripios, ofrecen Aravena y Valenzuela. Huérfanos 1059.

PROPIEDAD REGALO. RENTA MAYOR 6,000. Altos frente; veinte piezas, préstase almacenes calle, en Av. inmediata Franklin. Valor 39,000, págase, reconociendo deuda Caja, 8,000; saldo parte contado, resto facilidades. Huérfanos 1059. Oficina 2.

POBLACION EN LA ESTACION de Batuco, sigue vendiendo sitios de todas dimensiones y precios, desde 35 centavos metro a 1.25. Terreno plano, 3 metros tierra vegetal con abundancia de agua. Dista a Santiago 25 minutos. Para comunicarse por ferrocarril góndolas y próximamente tren de Barranca a Santiago. Para construcciones hay adobes, piedra, arena, ladrillos, tejas, baldosas, maicillo, paja y muy luego maderas. Dista a Lagunas 4 kilómetros con terreno completamente empastado. Se principia a formar calzadas y ubicación de árboles. Para visitar población tome tren de 2.10 para regresar en 6 1|4. No se paga escritura, intereses ni comisiones. Cuota entrada desde 60 pesos. Bandera 552 y en el 345. Oficina 2.

VENTA DE SITIOS DE VARIOS precios y dimensiones en las calles Carmen, Santiago Concha y San Rafael, a 6 cuadras de Avenida Matta, con facilidades, sin interés ni comisiones; al contado y a plazos. Lotes de 7 mil a 11,000 metros libres de calles con línea de gondolas y muy luego Carmen-Lira. Descuento 10 por ciento. Bandera 552 y Carmen 1820.

VENDO SEIS CASITAS EN CALLE Ñuble. Construcción sólida, alcantarillado, luz y patios embaldosados. Producen interés de 76,800 y debe dar de 85,200. Se venden en $ 68,000. Bandera 552.—Eduardo Tasso.

VERDADERA OCASION PARA HACERSE propietario $ 42,000 vendo gran propiedad esquina, un paso carros renta $ 7.200 anual otra propiedad una cuadra carros, toda de concreto armado central renta $ 7,000 anual $ 43,000 ambas propiedades, mitad contado también permutaría por sitios centrales. Dueño: San Pablo 2055.

A TODA PERSONA QUE COMPRE o venda una propiedad por intermedio de nuestra oficina, le regalaremos en el acto un lindo sitio en Playa de Cartagena, Balneario "San Sebastián". Tenemos el mayor número y las mejores propiedades en venta. Hacemos negocios rápidos. Adriasola y Cía. Ltda. Morandé 235.

VENDO DOS GRUPOS DE CASAS recién construídas, uno produce 11 o|o y el otro 15 1|2 o|o comprobados. Tratar: con su dueño. Santa Rosa 1469.

CASA

EN $ 23,000

Vendemos en calle Santa Filomena, inmediata a Loreto. Edificio moderno de un piso, en perfecto estado, 6 habitaciones y servicios.

GUZMAN Y SILVA

1317—HUERFANOS—1317

$ 30,000 AVENIDA CENTRAL 151, cerca Matadero.

90,000 VENDO CASA HABITACION, buena situación, dos halls, galería, parquets, parrón, gallinero. Blanco Encalada 2525.

$ 90,000 EN PROVIDENCIA, 2 PIsos independientes y sitio, deuda Caja $ 45,000. Tratar con su dueño. Nueva York 80, of. 106.

$ 50,000 a $ 60,000

Compro en Providencia cerca carro, casa-quinta, siete a ocho piezas, buena construcción. Pago al contado. Sólo me entiendo con propietario.

Puente 558

de 5 a 7 P. M.

Cuerpo de Bomberos.

SEXTA CIA. DE BOMBEROS. — Cítase a la Compañía a Academia y Ejercicio para el Lunes 4 del presente, a las 9.30 P. M. Reunión en el cuartel. — El Ayudante.

13.—Compra y venta de negocios

SE VENDE ALMACEN LORETO esquina de Bellavista. 2-Oct.

3,000 REGALASE ALMACEN. DEpósito licores, casa habitación cómoda. Bascuñán 296. 5—O

SOMBRERERIA DE OCASION véndese. Verla y tratar: Maestranza 642. 2—O.

VENDO HOJALATERIA, FABRICA cocinas. San Pablo 1741, derecho contrato arriendo 2 años, con o sin mercaderías, precio desde $ 1,000. 3-O

POR NO PODER ATENDER DOS, vendo depósito vinos, buena casa, contrato barato. Andes 2601, $ 10 mil, o Germán Riesco esquina Barbosa, $ 1,500, con caballeriza. 3—O.

REGALO EN 900 PESOS ALMAcencito surtido, bien instalado. Libertad 361. 3—O.

SE VENDE FABRICA DE BEBIdas gaseosas, depósito de cerveza con cuatro o dos carretones de reparto. Facilidades. Tratar: Carmen 830. 3O

VENDO ALMACEN ABARROTES y frutería, situación muy comercial .Brasil 712.

VENDO NEGOCIO ALMACEN, buena situación. San Pablo 2345. 5-O

VENDO RESTAURANT Y BAR EN pleno centro comercial, mucha clientela, grandes utilidades. Navarro Cruz, Agustinas 1152.

REALIZO $ 2,500 ALMACENCITO por cambio obligado residencia. Avenida Matta 1349 esquina Huemul. 5-O

$ 1,500 VENDO NEGOCIO ABARROtes con derecho espacioso local, apropiado bodega. Pinto 2056. 4-O

SE VENDE EL NEGOCITO MENEStras con arriendo barato, local esquina, poco capital. San Francisco 797, verlo de 9 a 11.

GRAN HOTEL Y PROPIEDAD EN Cartagena, véndese. — Facilidades de pago. — Tratar: Morandé 291, oficina 63.

ALMACENES DESSEN LIQUIDAR, aseguro buenos precios. Comisión equitativa. Maule 1008. Casa 5. 4O a $ 50,000. Bandera 168.

ALMACEN DE MENESTRAS, MUY bien situado, se vende por enfermedad de su dueño. Pormenores darán en Exposición 58. O—5

VENDO ALMACENCITO, BUENA casa, arriendo barato, poco capital. Maestranza 1407. 4-O

NEGOCITO VARIOS VENDO. POco capital. Vicuña Mackenna 357.

VENDESE UN NEGOCIO POCO CApital con derecho local. Mapocho 2871. 5-O

$ 5,000 VENDO BAR ANTIGUO, central. Tratar: Bulnes 968.

REGALO DEPOSITO VINOS, CABAllerizas, mejoras poco capital buena casa o arriendo todo. Germán Riesco esq. Barboza. Tratar hoy a las 11. Su dueño después Andes 2601.

$ 15,000 POR INVENTARIO VENdo bodega frutos del país con almacén venta comprobada $ 400 diarios, local sumamente grande centralísimo puede agregársele cualquier industria picadura leña, hay bastante sitio. San Pablo 2055.

ESPLENDIDO NEGOCIO ABARROtes vendo. León Prado 325.

BOTICA SE VENDE POR ORDEN judicial privadamente, buena situación. Tratar: Alonso Ovalle 879.

VENDO ALMACENCITO, $ 550, calle Figueroa Larraín 831. Población Carmelo, Coruña San Miguel.

VENDO ARTISTICO KIOSCO LUStrín instalado. Cruz 1373.

REPARTO CERVEZA, PARA HACERse de plata, vendo por enfermedad. Casilla 5090. Correo 2. O—4

VENDO SOMBRERERIA, BARRIO muy comercial. Dirigirse E. V. A. Correo 7.

SE VENDE O SE ARRIENDA EL Gran Bar-Restaurant Buenos Aires, grandes facilidades para el pago.— Tratar: Delicias 2919 ó 2925. 5—O.

PELUQUERIA BUENA CLIENTEla, vendo facilidad pago; o arriendo. Bascuñán 801. 4—O.

GARAGE POR NO PODERLO atender vendo, precio conveniente. Philippi 36.

NEGOCIO CON $ 3,500 CAPITAL, produciendo $ 20 diario, véndese. Brasil 369. O—3

JUGUETERIA, PAQUETERIA, CIgarrería en pleno centro, San Diego, se vende. Casilla 1256. 4—O

POR VIAJE VENDO BUEN NEgocio abarrotes. Independencia 1662. O—6

VENDESE ALMACEN DE ABARROtes, facilidades de pago. Barrio comercial. Subercaseaux 165. O—5

VENDO SOMBRERERIA DE OCAsión, por no poderla atender. Recoleta 290. O—3

POR NO PODERLO ATENDER vendo cigarrería espléndida situación. Portal Mac-Clure, kiosco N.o 5. Tratar de 11 a 12 y de 4 a 7. O-6

VENDO SOMBRERERIA SEÑORA, arriendo regalado. San Pablo 1065. O-3

POR VIAJE VENDO LIBRERIA, compra-venta de libros. San Diego 162. O-3

SE VENDE PASTELERIA, BUENA situación. Avenida Matta 975. O-4

DAVILA LARRAIN ESQUINA Maule, vendo negocio único buena situación, arriendo barato. O-3

GRAN OCASION VENDO ANTIGUA lavandería, 18 años establecida, buena situación. Tratar: San Diego 948. O-4

VENDO ANTIGUA CARNICERIA por viaje urgente. Verla y tratar: García Reyes 15. O-4

COMPRO CARNICERIA ACREDItada. Blanco Encalada 2111. 5—O.

POR NO PODER ATENDER VENdo negocio abarrotes, buena situación. Delicias 3610. 3—O.

VENDO RESTAURANT LA ALEgría. Matías Ovalle 292. O-2

Botica

de primer orden se vende. Casilla 3458.

BOTICA SE VENDE POR ORDEN judicial, privadamente, buena situación. Tratar: Alonso Ovalle 879. O-10

SE VENDE BARATA UNA PENsión por no poder atenderla. Victoria 1022. O—2

14.—Citaciones.

ASOCIACION JUDICIAL DE CHIle.—Compañía 1053.—Cítase a junta general ordinaria para el 6 del presente, a las 9 P. M. Esta junta se llevará a cabo con el número de socios que asista por ser segunda citación.—El Presidente. O-5

15.—Compras y ventas varias

CANASTEROS: VENDO VARILLA a precios muy bajos. Sazié 2068. 10—O.

DE OCASION VENDO UNA CAJA de fondos, nueva. Santo Domingo 2014. O-2

CEBOLLAS, POR SURCO SE VENden. Fundo "Rosal". Camino Pajaritos. 3—O

PASTO, VENDO 500 COLISAS DE primer corte a $ 1.90 c|u. Avenida Pedro de Valdivia N.o 3000. Ñuñoa. O—3

ROMANAS 500, 300 KILOS, BALANzas, 8.4 kilos, vende barato. Fábrica Romanas. Bulnes 216. 2-O

FABRICA DE LAMPARAS, FAROles de fierro. Santa Victoria 326. 6—O.

VENDO CALENTADOR JUNKER, con lluvia de ocasión. Jofré 105. 3—O.

COMPRO PIERNA ARTIFICIAL usada. Bascuñán 1439. 4—O.

COCINA ECONOMICA SE VENDE de ocasión. Picarte 218. 3—O

CHIRIMOYAS $ 2 KILO, LUCUMAS. Portal Fernández Concha. Frutería El Canario. O—3

LEÑAS SECAS DE MONTE, COMpro. Ofertas: Correo Central V. N. R. O—3

CARRETELEROS, COMERCIANTES, aprovechen, leña picada a 9.50 el quintal, vende picadura. Cotapos 1198, cerca de Independencia. O—3

COCINA ECONOMICA CON ESTANque, vendo. Avenida Manuel Montt 1750. O—4

5,000 ESTACAS PARA CERCOS, 5,000 rodrigones para viñas, realizo. Santa Rosa 1607. O-4

FRASCOS VACIOS PARA SAL, PImienta, mostaza, compran. Bezanilla 1352. O-3

COCINAS ECONOMICAS EN REAlización, $ 45. Fábrica: Chacabuco 13. Nov.-5

ROMANAS ESPECIALES PARA carnicería 300 kilos, romanas 500, 300 balanzas 8-4 kilos, vende barato. Fábrica Romanas. Bulnes 216.

REGIA COCINA A GAS JEWEL, sin uso, apropiada pensión u hotel, véndese de ocasión. Nataniel 343. 4-O

COCINA IMPORTADA, CHICA, vendo. Santa Rosa 1684.

"BODEGA NUEVA GRANEROS". — Recibió carbón espino, garantido. Carbón quillay, papas amarillas, sanas. Precios comerciales. Ordenes: San Isidro 599.

CARBON, LEÑAS, PAPAS SELECcionadas, encontrará, precios convenientes. "Bodega Graneros". — San Isidro 599.

DE OCASION VENDO MUY BUENA cocina económica, cuatro platos. San Diego 1735.

CHAMANTO, ESPUELAS, VENDO. San Francisco 1087.

COMPRO FUDRES DE 300 A 1,000 arrobas cada uno, ofertas a Rosas 1019. O5

VENDO LOTE TAMBORES ACEITEros. Jofré N.o 311. 4O

MAIZ EUREKA; BETARRAGA, COL forrajera, almácigos de flores y hortalizas; jarrones, jardineras artísticas. Platos de madera, ofrece Semillería Valenzuela. Mercado Central, interior.

D. TABORGA, VENDE CAFEES, LIcores finos, alcoholes, vinos dulces, Coquimbo, Ambrocia, Ginger Ale Papaya, marca registrada, cuidado con las imitaciones. Manzano 531. Teléfono 947.

$ 10.50 QUINTAL LEÑA ESPINO.— San Afonso 615.

VENDO GOMA COPAL. MONEDA 3156.

BALANZA AUTOMATICA PARA carnicería y fiambrería vendo con facilidades de pago. Delicias 2602. 4—O.

PLOMO, PAGO BIEN. BLANCO Encalada 2765. 4—O

VENDO: SEÑORA, COMERCIANTES leche pura decálitros. Casilla 3892.

LEÑAS TROZADAS, PICADAS LIStas para entrega por grandes y pequeñas partidas, para todo uso. No confunda: Las Quintas 78.

16.—Dentistas.

Dentifrios

CUIDE SUS DIENTES

Pasta, Polvo, Elixir, Cepillos para dientes. Casa especialista: Sociedad Cooperativa Dental. **MONEDA 1053,** frente Iglesia Agustinas.

6-Oct.

DENTADURAS ARTIFICIALES todo sistema. Facilidades pago. Lira 803. 4—O.

LABORATORIO DENTAL, JULIO Toledo. Ahumada 11. Especialidad dentaduras; composturas muy rápidas, larga práctica. O—3

17.—Escuelas de Choferes

ESCUELA PRACTICA DE CHAUFfeurs, mecánicos, cursos rápidos, varias marcas, diurnos, nocturnos. También enseñanza de mecánica, electricidad, por correspondencia. — Vicuña Mackenna 456. 4-O

18.—Extravíos y hallazgos

GRATIFICACION SE DARA A quien entregue patente de automóvil perdida. Dirigirse: Delicias 1435. O-3

OFREZCO BUENA GRATIFICACION a quien de noticias de una perrita blanca crespa que obedece al nombre de Dolly. Av. España 462.

19.—Empleados para comercio y oficinas. (Pedidos y ofrecidos)

SEÑORITA DACTILOGRAFA, COnocimiento alemán o francés, se necesita en la Dirección General del Material de Guerra, calle Blanco Encalada N.o 1724. 2—O

NECESITASE JOVEN QUE SEPA algo de contabilidad y redacción. — Huérfanos 1059, tercer piso, oficina 21. 20-O

NECESITO SEÑORITA FORMAL, buena presencia, para atender oficina hotel. Alameda 1110. O—3

CONTADOR COMERCIAL LLEVA contabilidades, balances, declaración renta. José Santos Zavala. Fariña 432 O-3

NECESITO VENDEDOR FABRICA de escobas. Av. José Manuel Infante 1504. O-4

SEÑORITA EXTRANJERA, 20 años, muy distinguida, conociendo música, no teniendo relaciones, desearía conocer señor distinguido y de buena posición, de 30 a 45 años, para contraer matrimonio. Escribir a A. H. P., N.o 10, Correo Central. O-3

SEÑORITA QUE CONOZCA MUY bien las cuatro operaciones aritméticas necesítase. Vicuña Mackenna 569.

OFRECESE VENDEDOR COMPEtente. Huérfanos 3196. 4-O

ESTENOGRAFA CON MUCHA Práctica se necesita. New York 11.

NECESITO NIÑA PARA CAJERA carnicería. San Pablo 1620.

¡¡¡JOVENES ACTIVOS!!! NECESItanse, pueden ganar fácilmente 30 pesos diarios, vendiendo producto conocidísimos de gran consumo. Exígese fianza diez pesos, para responder muestrario. Ahumada 17. 4-O

JOVEN 18 AÑOS PARA ATENDER clientela sastrería con práctica comercial. Presentarse hoy Domingo de 11 a 12. San Antonio 289.

NECESITO VENDEDORES PARA venta a plazo. Chiloé 1212.

NECESITO EMPLEADA CIGARREría. Tratar: Gálvez 179.

CABALLERO FORMAL, SOLVENte desea ocupación o en cobranzas. —M. A. P., Correo N.o 2, casilla 4661.

SEÑORITA OFRECESE PARA CIgarrería. San Alfonso 345, casita 3. 4—O

SEÑORITA PARA CIGARRERIA, necesito. Morandé 620.

NECESITO EMPLEADO ALMACEN Pinturas. Riquelme 74.

21. — Haciendas, fundos, chacras y terrenos. (Compra-venta y arrendamientos)

FUNDO INDUSTRIAL 80,000, EN Los Andes, de 432 hectáreas, siendo 15 regadas, tiene establecimiento de 10 personas, casa habitación. Debe aguas termales 17 y 18 grados para Caja Hipotecaria 20,000 o búscase socio. Aravena y Valenzuela. Huérfanos 1059. Oficina 2.

FUNDO EN SAN FERNANDO, 40 cuadras regadas, 1,000 cerro bastante monte, quillay, peumo, roble, buenas casas, 10 posesiones; entran siembras trigo y cebada. Debe 13,000 Caja, véndese al contado 150,000. Aravena y Valenzuela. Huérfanos 1059. Oficina 2.

CHACRA EN LOS ANDES, 13 CUAdras regadas, casa, bodega, galpón, arboleda. Huérfanos 1059. Oficina 2.

FUNDO EN RERE, 1,000 HECTAreas; 200 de migajón a orillas río Laja, resto llano plano, muy pastoso para lanares y vacunos; especial siembras trigo y chacarería, casa, posesiones dos galpones. Deuda 50,000 Hipotecaria. Valor 200,000. Huérfanos 1059. Oficina 2.

22.—Hoteles y pensiones.

CASA RESIDENCIAL EXTRANJEra ofrece espléndidas piezas; magnífica comida. Estado 136. 5-Oct.

PROPIETARIO, ARRIENDO PIEZA a caballero solo con o sin pensión. Domeyko 2509. O—10

ESPLENDIDAS PIEZAS CON pensión balcones calle, días, meses.— Hotel Madrid, Bandera 515. 2—O.

FAMILIA LINDO DEPARTAMENto amoblado, hall, pensión. Catedral 3119. 2—O.

$ 135 PENSION PIEZA AMOBLADA, Cóndor 1353. 6-O

PIEZA PENSION. CARMEN 135. 4-O

DEPARTAMENTO CALLE, PENsión. Lira 176. 4-O

ARRIENDO PIEZA A MATRIMOnio con pensión. Serrano 314.

PIEZAS AMOBLADAS, PENSION. Marcoleta 545. 6-O

ARRIENDO PIEZA CON O SIN muebles con o sin pensión. Lira 38. 4-O

ARRIENDO LINDA PIEZA PENsión, dos personas honorables. Sotomayor 459.

ARRIENDO LINDA PIEZA CON pensión, matrimonio solo, únicos pensionistas. San Ignacio 169.

ARRIENDO UNA O DOS PIEZAS con o sin pensión, persona sola. Porvenir 666. O—5

ARRIENDO PIEZAS CON PENSION. San Francisco 323. O—4

CENTRAL OFICINAS; DASE PENsión con o sin piezas. Rosas 1035.

EMPLEADOS, ESTUDIANTES, PIEzas buena pensión, desde $ 100, comida sana, abundante. Arturo Prat 588.

VENDO PENSION EN 1,000 PESOS. 10 de Julio 1271. 5-O

ARRIENDO REGIO DEPARTAMENto o pieza amoblada, con o sin pensión, baño, casa familia honorable. San Martín 655.

ARRIENDO PIEZA O DEPARTAmento a persona sola, con o sin pensión. Sucre 367, esquina Madrid. O—4

ARRIENDO UNA O DOS PIEZAS con o sin pensión. Domeyko 2509. 5O

PIEZA PENSION, NATANIEL 180, 5-O

PENSION 80 PIEZA SOLA, AMOblada, 65. Sama 1554.

EL ESFUERZO SE RECOMIENDA por sí solo por sus criadillas, chunchules y malayas. Se reciben órdenes para banquetes. Precios nunca vistos. Damos pensión a domicilio. Franklin N.o 861. O—5

PENSION PIEZAS AMOBLADAS, días, meses. San Diego 110. O-5

HOTEL NUEVA YORK, PIEZAS HIgiénicas, desde $ 4, con pensión diaria, 8. San Diego 254.

PENSION RESIDENCIAL, MOLINA 154. Confort, economía. 10-O

LIBERTAD 14-A, A PERSONAS honorables arriéndase pieza con pensión. 6—O

HOTEL FORNOS, PIEZAS AMObladas desde $ 3; pensión económica. San Diego 117.

AHUMADA 129, CENTRALISIMO, espléndidos dormitorios a familias personas serias, comida muy sana. Precios bajos.

RESTAURANT LA BOHEME, SAN Antonio 52, Jueves y Domingo, menú especial compuesto de ave, pescado, tallarines. Precio excepcional, $ 2. Rica cerveza barril blanca y negra, 40 y 50 centavos vaso. Sandwich caliente de lengua, malaya a toda hora.

CASA RESIDENCIAL DE ANTONIO Ferrando Estado 75. Regios departamentos, salita, baños privados, para honorables matrimonios o caballeros. Excelente comida, estilo familiar. Precios módicos. English Spoken. 10—O.

ARRIENDO LINDO DEPARTAmento con balcón a la calle, con o sin pensión. Arturo Prat 607.

MUY CERCA DEL CENTRO arriendo espléndidas piezas con pensión, matrimonios, jóvenes, Av. La Paz 464. 3-D

PIEZA, BALCON, CALLE, PENSION Rosas 2063. 3O

SAN ISIDRO 127, PIEZAS AMObladas con pensión. 3-O

PIEZA A LA CALLE, CON PENsión ofrece. Catedral 1249. 4—O.

RICA PENSION OFRECE DOMICIlio. Agustinas 2334. 3—O.

PENSION SUIZA, MONEDA 613.— Ofrece linda pieza calle con pensión para matrimonio, pieza interior para caballeros. Se da pensión de mesa. 3—O.

ARRIENDASE PIEZA PENSION matrimonio. Granado 547. O-3

ARRIENDASE PIEZAS CON PENsión a caballeros o matrimonio, casa alemana. Compañía 2316. 4—O.

PENSION PIEZAS. CAMPO MARTE 79. O-3

ALAMEDA 1621, PIEZAS PENsión, precios bajos. Familia honorable. 9—O.

ARRIENDO PIEZAS CON PENSION Nataniel 124 A. 3—O.

$ 350 COMODA PIEZA AMOBLADA, balcón calle, con pensión, matrimonio honorable. Mándanse viandas domicilio. Alonso Ovalle 1244. 3—O.

SE ARRIENDAN ESPLENDIDAS piezas con buena pensión. Unión Americana 349. 4—O.

HOTEL BOHEME, SAN ANTONIO 54. Piezas amobladas, $ 5 persona. 2N

PIEZA AMOBLADA, OTRA SIN muebles, lavatorio, desague, arriéndase casa familia. Bandera 236. 4—O

SE ARRIENDA PIEZA O DEPARtamento a la calle con pensión. Claras 254. 3—O

PIEZA PENSION CON SIN MUEbles. Santo Domingo 1227. Altos. O—3

PIEZAS CON BUENA PENSION, arriéndase. Santa Rosa 476. O—3

LINDAS PIEZAS, PENSION. SAN Martín 509, esquina Catedral. O—6

A PERSONA SOLA ARRIENDO pieza con buena pensión. Claras 635. O-3

ARRIENDANSE ESPLENDIDAS piezas, balcones, excelente pensión. Gálvez 179. O-3

SAN DIEGO 79, CENTRALISIMO, ofrece piezas pensión. O-7

23.—Instalaciones y accesorios para negocios. (Compra y venta)

CON INSTALACION, DERECHO LOcal, regálase. San Francisco 305. 16-O

REGALO EN $ 350 DOS VIDRIEras de calle. Delicias 2822. O-3

VIDRIERAS DOS GRANDES DE costado y dos mesones, para sastrería, se venden de ocasión. San Diego 420. Ver: de 2 a 4. 5-O

ESTANTERIA, VIDRIERA DE centro, 4 mostradores, mueble de caja realízanse. San Diego 420. Ver de 2 a 4. 5-O

SE VENDE UN MOSTRADOR CON estantería. Tratar en Erasmo Escala 2382. 4—O

24.—Instrucción y educación. (Colegios, academias y profesores)

INSTITUTO DE CONTABILIDAD. Santo Domingo 831. Teléfono 4136. Enseñanza rápida, económica: Contabilidad, Taquigrafía, Idiomas. — Preparación exámenes. Cursos especiales señoritas. Escritura máquina, diez pesos. Diplomas válidos. Empiezan cursos nocturnos Contabilidad, Taquigrafía. 21—O.

¡¡OJO!! "INSTITUTO PROFESIOnal Presidente Alessandri". Director: Prof. Díaz Gascogne (utorizado por Supremo Gobierno). Pida prospectos. Bandera 127. 3O

"ENSEÑANZA COMERCIAL". GArantida. Sistema único. "Instituto Alessandri". Bandera 127. 3-O

"MECANICA DENTAL", MASAJE científico, belleza femenina. Pedicuro cirujano. Coiffeur, Telegrafía, etc. — También por correspondencia. — Inscríbase. Diplomas válidos. Pida prospectos. "Instituto Alessandri". 3-O

PREPARO EXAMENES FRANCES, matemáticas. Gálvez 375. O-6

CONTABILIDAD, TAQUIGRAFIA, idiomas, Dactilografía, enseñamos rápidamente. Instituto Comercial. Agustinas 1060.

EXAMENES HUMANIDADES, PREparan conocidos profesores Estado. Instituto Comercial. Agustinas 1060.

$ 5 MENSUALES, ENSEÑANZA RApida, correcta, escritura a máquina. Independencia 318. 4-O

CURSOS MENTALISMO POR COrrespondencia, compro. Puente 637. O—4

ESTUDIE PELUQUERIA ARTISTIca, masajes, belleza femenina.- Enseñan rápidamente competentes profesores. Instituto profesional. Puente 637. O—4

DESEO APRENDER CANTO RApidamente. Dirigirse: Correo Ñuñoa. E. A.

ACADEMIA DE CORTE Y CONfección. Puente 562. Con verdadero entusiasmo continúan las inscripciones para titularse, (a propósito, varias son las señoritas, que va lo han obtenido). Cursos rápidos mañana y tarde. Córtase moldes sobre medida, confecciónase trajes y sombreros.—Mme. Briant.

ENSEÑO ESCRIBIR A MAQUINA, aprendizaje rápido. Avenida Matta 380. O-4

CURSO TRIMESTRAL CONTABIlidad ambos sexos. Enseñanza gratuit. Sólo se paga módico derecho matrícula, incluyendo útiles. Clases: Lunes, Miércoles y Viernes. 6.15 a 7.30. Comenzarán 8 presente. Delicias 340 (edificio Universidad Católica), 10 a 12 y 3 a 7.30.

CURSO BREVE ESCRITURA A máquina ambos sexos. Clases individuales en días y horas elección. Módico derecho matrícula incluyendo útiles necesarios. Delicias 340. (Edificio Universidad Católica) 10 a 12 y 3-7.30.

25.—Instrumentos musicales, afines y accesorios. (Compra-venta y composturas)

DISCOS — NOvedades constantemente. Victrolas y Gramófonos con facilidades de pago. Composturas económicas. San Pablo 2202. 2-Oct.

DISCOS VICTOR TODAS MARCAS, desde $ 4. Llegaron últimas novedades. Cambio discos usados, rotos por nuevos. Máquinas Singer, victrolas. Vendo facilidades pago. Repuestos en general. composturas económicas, muebles para victrolas. San Pablo 2786. Oc.-15

POR AUSENTARME FUERA DE Santiago vendo piano alemán. Martínez de Rozas 3767. 3—O.

OCASION VENDO PIANO ALEmán. Compañía 2885. 3—O.

PIANO FLAMANTE BUENA MARca, vendo barato. Santa Rosa 1875.

RICA VICTROLA CON DISCOS vendo muy barato. Molina 546. 4-O

1,300, PIANO FRANCES, BUENAS voces. Maestranza 420. O—3

¡OJO! ONDULACION MARCEL, perfecta (verdadera), corte melena, peinados artísticos, manicure, masajes faciales, etc. Enseñanza rápida, garantida. Aproveche. — Instituto Alessandri. — Bandera 127. O—3

VIOLA REALIZO $ 300, MATUCAna 55, casa 2. 4—O

SE COMPRA UNA VICTROLA POR tátil. Aravena 70. 3—O

DISCOS VICTOR Y OTRAS MARcas, desde $ 4. San Pablo esquina Maturana. O-11

OCASION $ 1,300 VENDO BUEN piano francés. Vicuña Mackenna, 20 altos.

PIANO ALEMAN CLAVIJERO bronce, vendo. Tocornal 1384.

PIANO ALEMAN CLAVIJERO bronce, ocasión vendo. Maestranza 431.

PIANO FLAMANTE, CLAVIJERO bronce vendo Carmen 1560.

PIANO, ARRIENDASE, MESES, días Huérfanos 2494. O—4

PIANO FLAMANTE ALEMAN VENdo barato. Dávila 710. 4-O

ACORDEONES MARIPOSA, GUITArras, Panderetas, Castañuelas españolas, Violines, Pitos, Flautines, Tambores, Guaripolas scouts, cuerdas, cañas, artículos Jazz-Band. Repuestos todo instrumento musical. Casa Importadora. San Pablo 1515. 4-O

CONTRABAJO CUATRO CUERDAS vendo. San Pablo 1515. 4-O

RICO PIANO ALEMAN FLAMANte, se vende ocasión. Cueto 727. 4-O

DISCOS VICTOR, COLUMBIA TOdas marcas desde $ 4. Llegaron últimas novedades cambio discos usados rotos por nuevos. San Diego 1562.

DISCOS VICTOR, COLUMBIA TOdas marcas desde $ 4. Llegaron últimas novedades cambio discos usados rotos por nuevos. San Diego 1562.

PIANOS DIFERENTES MARCAS vendo, barato. Tarapacá 696.

PIANOS COMPRO CUALQUIER EStado, indicar marca. Casilla 4041.

COMPRO PIANO DE OCASION marca Schiedmayer. Dirigirse por carta, Eyzaguirre 1234. O—4

$ 400, EXCELENTE PIANO DE EStudio. Gálvez 1292.

PIANO ESTUDIO VENDO, CAMBIO por victrola. Delicias 465.

BUEN PIANO MARCA B. GOLZ, vende. San Diego 482 O—6

VICTROLA VENDO; PAGO SEMAnal: avise domicilio. O. B., casilla 2635.

26.—Libros, estampillas y periódicos. (Compra y venta)

LIBROS COMPRO. SAN DIEGO 105. 6-Oct.

COMPRO COLECCIONES SELLOS, solicite lista precios. Agustinas 1040. O—9

DICCIONARIO ENCICLOPEDICO Hispano-Americano, compro. Fontecilla 126.

LIBROS COMPRO A DOMICILIO, San Diego 186.

27.—Medicina y Farmacia

O P T I C A G. Tschumi. — Estado, esquina Huérfanos: cristales, bifocales. — Cristales Punktal Zeiss Precios moderados.

19-Oct.

RAYOS X. $ 10, APLICACION Y consulta. Sanatorio. Avenida Matta 586. 5 P. M. O—4

ENFERMOS, CONSULTORIO MEDIco económico. Adultos, niños Consultas $ 3, de 4-5. Eyzaguirre 1146.

"OXYPATHOR" EL GRAN INVENto del siglo, sana toda enfermedad sin drogas ni operaciones "Corega" afirmador de dentaduras artificiales conforta firmemente la boca. "Jabón Oxipático". Hace desaparecer puntos negros, purifica, dejando el cutis fresco, hermoso. Pasaje Matte 40.

28.—Materiales de construcción. (Compra y venta)

ARRIENDO TIERRAS PARA CORtar ladrillos, chacra Purísima en Avenida Ecuador. Tratar: Huérfanos 1270. 5-Oct.

MOSAICO, LINDOS DIBUJOS, TUbos cemento, todos diámetros, tapas cámaras, desgrasadores granito, soleras, cemento Alsen y Melón. Lira 715. O-22

OCASION VENDO PORTON MAdera pino. Padura N.o 525. 3—O

ROBLE 300,000 PIE LISTO EN PLAza, realizo en 50 por ciento más barato que en barracas. Santa Rosa 1607. O—4

DESVIO GRACONI, LIQUIDO ROble 4 1|2 varas, 2x3, $ 1.90; 4x4, $ 5; 4x6, $ 6.40 c|u. pieza. O—4

VENDO DE OCASION PUERTAS altas, buen estado, construcción antigua. Vigas fierro. San Gabriel 64.

LADRILLOS FISCALES Y MURAlla vendo. Avenida Francia 1180. 4-O

CONSTRUCCIONES, REPARACIOnes, planos. Presupuestos bajos. — Jiménez. Casilla 81 D. 5O

REALIZO MADERA USADA PARA construcción. Santa Isabel 0168. O—5

ESCALERAS EDIFICIOS, EJECUta especialista. Brasil 292. 5-O

VENDO FIERRO NEGRO, BLANco. Salto 1408.

MADERAS DE ROBLE EN BRUTO, vendo a precio de frontera. Mapocho 3411. 4-O

VENDO 7 QQ. ZINC, GALVANIZAdo, acanalado, nuevo, 7 8 pies. Jofré 329. Casita 16.

PUERTA TABLERO 0.80 x 2.20, vendo, bajo precio. Santa Rosa 1469.

$ 19 EL CIENTO, REALIZO GRAN partida ladrillos composición. Franklin 550. O—4

PLANCHA MARMOL, COMPRO, DImensiones y precio. Casilla 2178.

PUERTAS, VENTANAS, GALERIAS mamparas, listas y hacen Fábrica Britania. Avenida Matta 556. O—5

CORTINAS FIERRO, PUERTAS, ventanas, rejas fierro, dinamo 6 H. P., escobas y toda clase materiales construcción, vendo barato. San Pablo 2946. O-4

VENDO CIERRE, METROS, AMAzonas esquina Santiago Cancha. 5O

FIERRO GALVANIZADO, IMPORtado, marca "Apollo", $ 66 qq. Feria de Materiales. Monjitas 845. 9-S

FIERRO GALVANIZADO, ACANAlado, de un uso, varios tamaños, realizo 1,000 planchas. Feria de Materiales. Monjitas 845. 9-S

PUERTAS, VENTANAS, USADAS, y nuevas, diferentes tamaños. Grandes existencias, Feria de Materiales. Monjitas 845.

REJAS Y BALCONES ANTIGUOS, y modernos, mamparas calle, divisiones oficina, galerías, mostradores, escritorios, etc. — Todo de ocasión. Feria de Materiales. Monjitas 845. 9-S

CAMBIO POR CUALQUIER NEGOcio excelentes mejoras, de un chalecito de 4 piezas nuevas. En "Lo Ovalle", una cuadra del carro. Tratar dueño: Martínez de Rozas 2066, Casita 12.

EUCALIPTUS, TABLONES 2, 3, 4 pulgadas, compro. Huérfanos 2653. O—5

OCASION. VENDO CORTINAS FELpa granate, puf banqueta. Santo Domingo 2206.

VIGAS T. U, COLUMNAS, ARCOS, rieles vende. Sotomayor 41. O—4

29.—Maquinarias, motores, afines y accesorios. (Compra-venta y composturas)

PRENSAS PARA HACER TEJAS compro. También máquina cortadora de galletas para tejas. Casilla 1545. O—30

A HUERFANOS 2448, DIRIGIRSE para maquinaria y materiales de ocasión. 19-O

MOTOR ELECTRICO, CONTINUA 14 H. P. Banco reaserrar automático, realizo. Santa Rosa 1607. O—4

FLAMANTE MAQUINA SINGER de pie y mano. Ratinoff 542. 3—O.

DE OCASION SE VENDE INCUBAdora chica. Santa Rosa 58. 3-O

VENDO REVOLVEDORA DE CONcreto de ocasión. 3-O

VENDO MOTORES 10 CABALLOS, bencina, 5 petróleo crudo, 3 parafina. Independencia 1237. O-3

CON FACILIDADES DE PAGO vendo máquina de tejer Dubiet, en perfecto estado. Rancagua 39.

MAQUINA PARA HACER LLAVES Yale realizo. Estuve establecida y rendía $ 30 diarios. Merced 475. 4-O

VENDO MAQUINA PARA LA FAbricación de bebidas gaseosas con dos marcas acreditadas en el comercio y carretela aperada. Tratar: Libertad 1443.

BANCO O INSTALACION COMPLEta para aserrar álamos compro. J. B. Nueva de Valdés 1035. 4-O

VENDESE SOLIDA PRENSA pladora cartas Cochrane 1310

BARATISIMO SE BORDA A no. Independencia 336.

MAQUINA SINGER, APARA muy barato vendo. Pedro 2131, por Franklin y Santa Ro

MAQUINA SINGER 17.1, VEND baratísima. Olivos 1114.

REVOLVEDORA, SOBADORA, do. Andes 2230.

ANAFES Y cinas" Pri "Svea", soplet cautines a pa na y bencina puestos en gen Taller especi composturas. Augusto R. SAN DIEGO

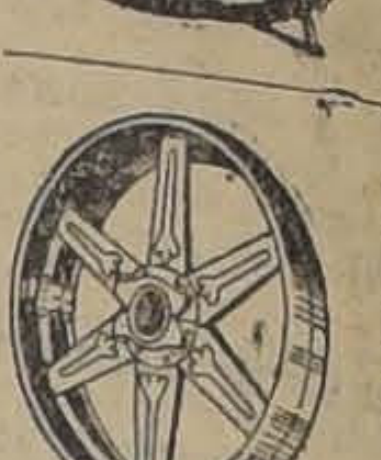

POLEAS das de acero ca "American terial para misiones, Fundición tal. Libertad

MAQUINA BIOGRAFO OCASI vendo. San Diego 378.

MOTORES ELECTRICOS 10-11 ballos, corriente alterna. Fondo año maría, transmisiones, poleas, engranajes, resortes repuestos general, vende. San 482.

CALDEROS, MAQUINAS Vacun Winches. Chacabuco 11

BOMBAS POZOS, REGADIO, deras, vende. Sotomayor 41.

CIGUEÑA O TAMBOR COMPR Sotomayor 41.

CORREAS, POLEAS, TRANS nes, talandros, fueles, fragu gornias, tornillos, tijera vendo. U. Americana 77.

DOS PRENSAS HIDRAULICA bomba para id. vendo. Philipp

OCASION VENDO DOS MAQU heladeras. Carrión 625.

30. — Menajes. (Com venta y composturas)

MUEBLES DORMITORIOS, CO dores, salón, escritorios, estilos y especialidad en col Precios bajísimos. Grandes dades de pago con entrega ta. Especialidad sillas desde sos docena. Venga consultar ca Nacional de Muebles, 398.

COMPRO

muebles sueltos y menajes pletos de casa, también boletas empeño.

SANTO DOMINGO 9

Oct.

NO COMPRE MUEBLES SIN parar precios, estilos y calid la enorme existencia que ofr Fábrica y Mueblería "W ton", Maestranza 444. Grandes dades de pago, con entrega ta

MUEBLES: OFRECEMOS quier estilo, precios muy ven entrega inmediata, grandes f des de pago. Consulte nuestr diciones. Fábrica Sociedad de Muebles y Maderas, Copla entre Prat y San Diego.

DE OCASION MARQUESA DE plaza, perfecto estado, som uso. Verla, Gálvez 289.

PEINADOR O PEINADORA competente necesita el acredit lón de Peinados de Aguilera Moneda 950.

VENDESE BARATISIMO DOS blados Chesterfield, uno tapiz rroquí, otro brocato; espejo Luis XVI, un troneeaux, con gran baño fierro enlozado, muebles. Gálvez 216.

DE OCASION VENDESE amoblado comedor: aparador, che, vitrina, mesa corredera llas, también servicio loza y San Diego 210.

POR CAMBIO, VENDO UN jo salón, cocina gas, útiles cina y loza. Jofré 306.

SE VENDE MENAJE CASA, talle, lámparas gas, transf eléctricas, libros, novelas das, rústica, loza, cristalería 415, por Lira.

VENDO AMOBLADO SALON portado, nogal francés, brocato seda, perfecto esta turo Prat 294.

MESON SASTRE, COMPRO Francisco 218.

ALFOMBRAS. UNICA OPOR dad encuentra usted en la ción de alfombras Persia na todos tamaños, Huérfano

REALIZAMOS SOMMIERS Y quesas, composturas y med domicilio. San Pablo 2165.

VENDO DE OCASION UN C y colchón. Lastarria 275.

MATEONAS: MESAS OFERT vendo ocasión. Sevilla 1231.

VENDO AMOBLADO COMEDO rador, vitrina y trinches. Calle 583.

CATRES DE BRONCE Y UNA riedad de otros artículos se con grandes facilidades de pago ced 882. Oficina 4. Tercer pis

DE OCASION VENDO UN BO amoblado de salón. Matucana sa 26.

CATRES BRONCE JEMELOS dernos, plaza y media, véndese sión. Avenida Ossa 417.

VENDE MUEBLES DE DORMI rio, precio de ocasión, 2038.

VENDO ALFOMBRA, RELOJ para colgar. Nataniel 862.

GUARDA ROPA GRANDE, VE Román Díaz 6.

CATRE DE BRONCE Y UNA riedad de otros artículos se con grandes facilidades de pago con empleados públicos, Ejército y culares, Merced 882. Tercer pis cina 4.

DE OCASION COMPRO O AL silla rueda de goma para Coquimbo 1045.

MUEBLES COLONIALES, CASA pecialista. La London. Prat

$ 400 OCASION VENDESE ropero dos cuerpos. Nataniel

SAZIE 2450 REALIZA A PRE de ocasión bonitos juegos dormitorios, salas, escritorios nadores desde 90 pesos; medor, mesas correderas, tidad de muebles sueltos, domicilio.

BARNIZO, TAPIZO Y COMP toda clase de muebles domicilio Av. General Velásques 117 B.

"Los Artículos de la Temporada" "THE JERSEY"

Ofrece a precios de gran atracción la Fábrica de Tejidos de Punto

EL ARTICULO DEL DIA: BATAS DE SEDA EN JERSEY DE GRAN FANTASIA EN MODELOS Y COLORES DE GRAN MODA, FIRMES AL SOL Y AL LAVADO DESDE CIEN PESOS

Visite usted desde mañana los bien surtidos almacenes de esta Fábrica y encontrará a precios sin competencia los siguientes artículos:

ARTICULOS DE SEDA

BATAS de seda de punto grueso, un saldo de valor de $ 145, al ínfimo precio de..	$ 79.00
TRAJES sastre de seda en todos colores hay un saldo de valor de $ 200, rebajado al precio único de..	$ 95.00
PALETOES de seda en punto grueso y fino, desde..	$ 48.00
CHALECOS de seda en lindos colores con dibujos y listados..	$ 48.00
CASACAS de seda modelos y colores de moda con mangas largas y dibujos de gran fantasía, rebajadas a	$ 48.00
COMBINACIONES de seda en jersey de fantasía con dibujos y listas, colores firmes al lavado, a $ 30 y..	$ 25.00
TERNITOS de seda pantalón, casaca y gorrito, a..	$ 30.00
MAMELUCOS de seda en todos colores, tejido grueso y muy firme, para niños de 1 a 4 años, desde..	$ 20.00
BATITAS de seda, para niñitas de 1 a 7 años, en lindos colores, desde..	$ 18.50
ECHARPES de seda en los colores de moda en dibujos de fantasía y egipcio, rebajados a..	$ 49.00
BUFANDAS de seda anchas y en seda de la mejor calidad, colores firmes al sol, a..	$ 15.00
CHAMBRITAS de seda para guaguas, fileteadas, a..	$ 8.50

ARTICULOS DE LANA

PALETOES de lana en punto grueso y fino, desde..	$ 39.00
CHALECOS para señora de lana y seda con dibujos a cuadros de gran fantasía, valían $ 60, rebajado a..	$ 40.00
SWEATERS de lana artículo de gran moda, valían $ 60, a..	$ 38.00
CHALECOS de lana para caballeros de valor de $ 55, a	$ 37.00
JERSEY de lana para caballeros y señoras, especiales para campo y sport, de valor de $ 58, rebajados a	$ 37.50
ABRIGUITOS de lana y seda para niños, de 2 a 6 años, hay un enorme surtido, desde..	$ 19.00
MAMELUCOS de lana para niños, gruesos y variados colores, de valor de $ 25, debajados a..	$ 15.00
TERNITOS de lana en punto grueso y fino, rebajados a	$ 25.00
BATITAS de lana para niñitas con adornos de seda en 30 colores diferentes, desde..	$ 14.50
VESTIDITOS de lana en jersey con pollerita plisada, ...valían $ 35, rebajados a..	$ 24.50
CHALEQUITOS de lana para ambos sexos de valor de $ 28, rebajados a..	$ 20.00
MEDIAS Sport de lana de los números 7 al 9, desde..	$ 6.00
GUANTES de lana para niñitos y niñitas, de los números 1 al 5, desde..	$ 3.50

21 DE MAYO esquina SANTO DOMINGO

DELICIAS 909, AL LLEGAR A ESTADO — AGUSTINAS 979, AL LLEGAR A AHUMADA — SAN DIEGO 156 (FABRICA) — CONDELL 286, EN VALPARAISO

DESDE MAÑANA LUNES

EMPIEZA LA LIQUIDACION GENERAL, POR CONCLUSION DE NEGOCIOS EN SU

CASA LIQUIDADORA

San Diego N.º 626

Aproveche usted esta verdadera ocasión, pues toda la mercadería se venderá a precios excepcionalmente rebajados.

Fíjese bien que la

CASA LIQUIDADORA

ESTA EN SAN DIEGO N.º 626

VENDESE MENAJE COMPLETO de casa, loro filipino hablador. Puente 622, piso 3.o, casa 4.

VENDO JUEGO DORMITORIO DE nogal, importado, compuesto ropero de tres cuerpos, cómoda y peinador, 2 veladores y marquesa y 2 mesas de arrimo con mármol, de caoba. Andrés Bello 622.

31. — Notificaciones comerciales

HABIENDO COMPRADO EL NEGOcio de carnicería del señor D. Guillermo Jofré del C. situado San Pablo 2435 no respondo por cuenta alguna pasado tres días. — Vicente Wong. 3—O

HABIENDO LIQUIDADO EL NEGOcio denominado "El Batatazo", San Pablo 2092, no respondo por cuentas pasado tres días. Santiago, 30 de Setiembre de 1926. — Wenceslao Quiroz. — Manuel Montt 2852. 3 O.

HABIENDO COMPRADO EL NEGOcio menestras de Manuel Galaz, no respondo por cuentas pasado tres días. Vargas 3946. 4—O.

HABIENDO COMPRADO EL NEGOcio del señor Emeterio Morales, calle Martínez de Rozas N.o 2787, no reconozco ninguna deuda pasado tres días de esta fecha. — José Bardi. O—3

HABIENDO COMPRADO EL NEGOcio de cantina al señor Gustavo Fauré, situado en la Avenida 10 de Julio 148, no respondo por cuenta alguna. — El dueño. 5-O

33.—Oficinas, locales y garages. (Ofrecidos y buscados)

BOXES ARRIENDANSE. MARCOleta 347. O—3

BOXES ARRIENDANSE. MARCOleta 347. O-3

OFREZCO LOCAL PARA INDUStria con casa-habitación. Vergara 457. 3—O

GRAN SALON, CALLE, ARRIENDAse, oficina, San Antonio 768. 3O

ARRIENDASE LOCAL LUSTRIN, inmejorable situación en Huérfanos 836. 3—O.

ARRIENDO ESPLENDIDA ESQUINA para negocio. Lord Cochrane 1401. O—4

VENDO ESQUINA COMERCIAL ÑUñoa, facilidades de pago. San Pablo 1876. O—4

ARRIENDO LUSTRIN Y CIGArrería. Consta instalación. San Diego N.o 238. O—4

ARRIENDO BARATO LOCAL CON galpones y casa habitación, apropiado para fábrica, industria, etc. También se vende con facilidades de pago. Verlo en San Isidro 1530. O-4

ARRIENDASE ALMACEN, DELIcias 337 Tratar: 335. O-12

GRAJALES 2070 SE ARRIENDA local para bodega o industria. — Tratar: Grajales 2043.

140 CASA ESQUINA APROPIADA negocio. Macul 2171.

ARRIENDASE ALMACEN CUALquier negocio, habitaciones, todo servicio. San Pablo 1910.

DEPARTAMENTO COMERCIAL, Santa Isabel 366.

LOCAL EXTENSO CON FUERZA matriz para mecánico, mueblería, bodega arriendo. Sazié 2966 llegar Exposición.

ARRIENDO LOCAL MUY COMERcial, tratar Aníbal Osorio V. Escanilla N.o 452.

BOXES MUY BARATOS, SE Arriendan, 12 de Febrero 33. 6-O

ALMACEN BUENA SITUACION, arriendo regalado $ 150, se vende por no poderlo atender su dueño. San Francisco 1902.

2,500 REGALO SITIO ESQUINA. Población O'Higgins. Paz 810.

ARRIENDO LOCALCITO SOLO, San Diego 834.

ARRIENDO ESPLENDIDO LOCAL para garage. Sazié 2970.

BOX EN CASA PARTICULAR, PAra empresa camiones, auto y góndolas, un paso Plaza Italia. General Bustamante 78. O-4

SE ARRIENDA UN SITIO CON galpones. San Camilo 719, esq. 10 de Julio.

LOCAL PARA ESTABLO, NECEsito. Olmedo. Casilla 2785. O-4

34.—Operarios para fábricas, talleres, etc. (Pedidos y ofrecidos)

Tipógrafos

MARGINADOR PEDAL NECESITO. Estado 63.

SE NECESITA UN MUCHACHO distribuidor. Imprenta Apolo, Moneda 1314. O—4

COSTURERO PARA LIBROS EN blanco y literatura se necesita Imprenta "Artes y Letras". Villavicencio 315. 4-O

Carpinteros y mueblistas

NECESITO UN CARPINTERO GOtico competente. Madrid 1333. 2-O

NECESITO DOS CARPINTEROS para hacer un galpón. Santa Rosa 231.

Sastres, costureras y modistas

NECESITO OPERARIAS COMPEtentes en modas y bordados a mano. San Isidro 455. O—3

VESTONERAS, PANTALONERAS, chalequeras necesítase, se paga bien, exígense muestras. Agustinas 1120. 3-O

SE NECESITA COSTURERA DE postizo. Bulnes 642. 3-O

NECESITO COSTURERA Y APRENdiza en vestones. Aldunate 1036. 4O

COSTURERO PARA LIBROS EN blanco y literatura, se necesita. Imprenta Artes y Letras. Villavicencio 315. O-3

NECESITO BUENAS COSTURERAS y bordadora en trajes de señora. dardignac 123.

SE OFRECE CORTADOR SASTRE varios años práctica, para dentro o fuera de Santiago. E. F. L., Madrid 1784.

NECESITO COSTURERA SASTRE que sepa bien. Chiloé 1750. Casita N.o 47.

NECESITO COSTURERA SASTRE que sepa embolsillar. Huemul 1150.

SE NECESITAN DOS BUENOS operarios sastres con muestra, se paga bien. Estado 35. 5-O

NECESITA AYUDANTA VESTONEra. San Francisco 2240 casa 18.

PRECISO MODISTAS, BATAS SEñoras. San Diego 166. Altos. 4-O

SE NECESITAN COSTURERAS PAra señoras. Maipú 415.

SEÑORITA PARA JEFA SASTRErla debe tener práctica comercial, escribir bien a máquina. Exígese referencia, presentarse hoy Domingo de 11 a 12, San Antonio 289.

SASTRE NECESITO, TRATAR: Maestranza 1447 o Estado 18. 4-O

MODISTA NECESITO, TRATAR: Maestranza 1447. 4-O

NECESITO COSTURERAS PARA sastre. Merced 593. O—5

SE NECESITA UNA COSTURERA sastre que sepa embolsillar. Andrés Bello 570.

NECESITO COSTURERA SASTRE. adelantada. Huemul 1926.

NECESITO APRENDIZA SASTRE. Benavente 677.

AYUDANTE EN MODAS, INUTIL presentarse sin saber rematar obra sola. Brasil 256.

NECESITO COSTURERA ADELANtada. Bezanilla 1440. 4O

AYUDANTA SASTRE MUY APLIcada y sin pretensiones, necesito. Marina de Gaete 849. Casa 17.

AYUDANTAS PARA LA MODA, necesito. Monjitas 556

SE NECESITAN AYUDANTAS sastre adelantadas, trabajo permanente. San Luis 1423, casa 12.

MAESTRAS Y AYUDANTAS PARA la moda faltan. Agustinas 852, Altos.

COSTURERAS COMPETENTES NEcesito. Delicias 465.

SE NECESITAN AYUDANTAS VESToneras muy competentes. Cóndell 778.

NECESITO AYUDANTA VESTONEra. Estado 14.

BUENAS AYUDANTAS PARA Vestidos necesito. Cienfuegos 128. 4-O

NECESITAMOS BUENAS COSTUreras para ropa blanca. Inútil presentarse no siendo competentes. —Dávila 663.

COSTURERAS COMPETENTES NEcesito Modas. Covadonga 32. 4—O.

NECESITO BUEN COMPOSTURERO de obra grande. Sastrería. Merced 864. Interior 32.

MUY BUENA COSTURERA NECEsito. Estado 363.

NECESITO AYUDANTA SASTRE adelantada. San Francisco 1641.

NECESITO COSTURERAS MUY competentes. Rosas 990.

Zapateros

TALLER APARADO MEDIDAS, remontas. Brasil 721. 7—O.

APARADORAS CON CERTIFICAdos de competencia, necesitamos The American Shoe Factory. Nueva Andrés Bello 35. O—4

CORTADORES NECESITO, FABRIca calzado. Irarrázaval 707. 4-O

MAESTRO OBRA DE HOMBRE, que sea trabajodr, trabajo todo el año falta. Botería Barcelona. Santo Domingo 949. O—4

ZAPATEROS LUIS QUINCEROS, cosedores, necesito. Prat 103. O—4

ZAPATEROS BLACK HOMBRE, punteado necesito. Brasil 31.

ZAPATEROS PLANTILLEROS obra chica, muchacho sección suela. Las Quintas 546. O—4

APARADORAS NECESITAN. — NAtaniel 1029. 4-O

ZAPATEROS ESTAQUILLADOS necesito. Bascuñán 262. 4—O.

ZAPATEROS ESTAQUILLADO NEcesito. San Alfonso 410. 4—O

Oficios varios

MAESTRO CERRAJERO NECESIto. Santa Victoria 326. 4—O.

NECESITO UN MAESTRO QUE sepa trabajar en helados. Delicias 2820. O-3

SEÑORA QUE SEPA DIRIGIR TAller tejidos finos y tenga práctica comercial, necesítase. Agustinas 980. 3—O

NECESITO BORDADORAS A MAno. Maturana, Pasaje Andacollo 2215. O—3

SOMBRERERO SEÑORAS NECESItamos, trabajo permanente. Fábrica: Catedral 1878. O-4

MAESTRO GASFITER CON RECOmendaciones necesítase. Fontecilla 146. O-4

OFICIALES Y TORNEROS EN MAdera, necesitamos, Cóndor 1380.

MAESTRO NECESITO QUE SEPA componer muebles Sto. Domingo 936.

BARNIZADORES, TAPICEROS competentes con buenas recomendaciones se necesitan. Presentarse a Bandera 125. 5-O

OFICIAL CERRAJERO, MUEBLES metálicos necesítase. Mapocho 3155.

NECESITANSE DOBLADORES, Curicó 70.

RASPADORES PISO NECESITO. — Lira 188.

SE NECESITAN TAPICEROS, DELIcias 1120.

SEÑORITA COMPETENTE EN TEjidos a máquina necesito de 1 a 2. Barroso 156.

MECANICO ARMADOR, TODA clase maquinaria, ofrécese.—L. O., Maipú 30, casa 6.

NECESITO HERREROS ENTIENdan bien trabajo de cortinas metálicas, buen sueldo. Cueto 768.

OPERARIAS CARTONAJE COMPEtentes necesitamos. San Pablo 1536. 5-O

HORNERO PARA PASTELERIA Y maestro heladero competentes. Necesítanse. San Francisco 258.

NECESITO TEJEDORAS COMPEtentes. Arturo Prat 1187. O—4

TEJEDORES LANA PLANA, NECEsito. Rosal 350.

PELETERAS BIEN COMPETENTES se necesitan en la Peletería "Blanco Encalada. Alameda 1598, esquina Dieciocho. O—6

NECESITO BISELADORES ESPEjos, maletines. Delicias 2542 F. 4—O

NECESITO ARMADORES. SAN ALfonso 444.

NECESITO MARROQUINERO. — Bascuñán 539. 5—O

50 BORDADORAS A MAQUINA NEcesítase con muestra. Pedro Lagos 1071. O-4

35.—Oficios y servicios diversos. (Pedidos y ofrecidos)

Chaufferes

CHAUFFEUR FORD RECOMENdado necesito. Agustinas 1936. 4-O

Peluqueros

PEINADOR O PEINADORA MUY competente necesita el acreditado Salón de Peinados de Aguilera Hnos. Moneda 950. 4-O

NECESITO PELUQUERO. SANTA Rosa 1879.

Cocineras

COCINERAS, NIÑERAS DE LA MAno, necesitamos, Esmeralda 650. O—4

NECESITO COCINERA CON INFORmes. Nataniel 1493. O—3

COCINERA JOVEN COMPETENTE necesito. Rosas 3147. 4—O

COCINERA PARA PIEZA, COMEdor, niñeras, pídase a "La Veloz". — Agencia más central, Delicias 842, esquina de Londres al° llegar a San Francisco. O-3

NECESITO TRABAJADORES DE campo, a trato, Lo Valdivieso. Av. Pedro de Valdivia N.o 3000. Ñuñoa. 3-O

SE NECESITA BUENA COCINERA. Matucana 780. 3—O.

SE NECESITA BUENA MAESTRA de cocina y niña para las mesas.— Seminario 615. 3—O.

EMPLEADA PARA LA COCINA necesita la Fábrica Juguetes Freire 644. 3—O.

COCINERA SIN NIÑOS Y CON REcomendaciones necesito. Gálvez 197. O-4

COCINERA CON BUENOS INFORmes necesto, Almirante Barroso 14. 3-O

NECESITO COCINERA PARA POca familia. Domeyko 1720. 4—O

SE NECESITA COCINERA CON recomendación, Tratar: San Isidro 387. 3—O

COCINERA CON NIÑO, GRANDE necesito. Domeyko 2438. 3—O

COCINERA RECOMENDADA, NECEsito. Santa Rosa 555. O—3

NECESITO COCINERA. GALVEZ 135. O—3

NECESITO COCINERA. BLANCO Encalada 2121. O—4

COCINERA CAMA ADENTRO, REcomendada, necesito. Avenida Manuel Montt 1750. O—4

NECESITASE COCINERA. AVENIda Salvador 2052. O-3

NIÑA JOVEN PARA LA COCINA, buena presencia, aseada, necesito. Delicias 938. O-3

NECESITO COCINERA EN DELIcias 2396. 4—O.

COCINERA CON INFORMES SE necesita en calle Grajales 2332. O-4

NECESITO BUENA COCINERA pago buen sueldo. Maule 1059. O-5

COCINERA CON RECOMENDACIOnes, se necesita. Recoleta 730.

COCINERA COMPETENTE NECEsito. Horacio Fabres 1268, Providencia.

NECESITO COCINERA QUE SEPA cocinar, para el primero de Noviembre. Nataniel 193.

SE NECESITA UNA SEÑORA PAra la cocina, matrimonio con dos niñitas. Arzobispo Casanova 23. (Bellavista).

EMPLEADA ENTIENDA COCINA, necesito para dos personas. Sotomayor 566.

EMPLEADA PARA LA COCINA NEcesito, San Diego 219.

EMPLEADA ENTIENDA COCINA, necesito. Cuevas 1828.

COCINERA JOVEN NECESITO CON buenos informes, sueldo $ 60. Blanco Encalada 2467. 4-O

BUENA COCINERA SE NECESITA para matrimonio solo. Dirigirse de 2 en adelante. Nueva Lyon 75. Los Leones. 4-O

NECESITO COCINERA PARA TRES personas. Catedral 1941. 4-O

COCINERA CON RECOMENDACIOnes necesito. San Ignacio 160.

NIÑA PARA LA COCINA NECESIto, Serrano 651.

COCINERA JOVEN. NECESITO. Sueldo $ 40. San Francisco 934. O—4

NECESITASE UNA COCINERA, tratar: Delicias 2542. Casa 2. 5-O

COCINERA CON INFORMES NEcesito. Matucana 34. 4—O.

NECESITO CHIQUILLA COCINA, enseñaríamosle servir. Maestranza 480.

COCINERAS, DE MANO, NIÑERAS, necesito varias. Bandera 339. O-4

Lavandera

LAVANDERA SIN NIÑOS PUERtas adentro recomendada. Carmen 418. 3—O.

LAVANDERA RECOMENDADA PAra lavar en mi casa, necesito Dávila 759. O-4

PLANCHADORA FINERA, MUY buena, págase muy buen sueldo, necesítase. Vicuña Mackenna 569.

SE NECESITA LAVANDERA PAra lavar en casa, por tareas. Nataniel 193.

LAVANDERIA DAULES HNOS. BAquedano 734. Necesita buenas lavanderas. O—4

LAVANDERA, APLANCHADORAS doblez y posticeras necesita. Merced 475. 4-O

LAVANDERIA ESPAÑA. INDEpendencia 704, necesita camiseras. O-6

LAVANDERAS, CAMISERAS Y Posticeras necesítanse. Delicias 256. 4O

Mozos

MOZO DE 14 A 18 AÑOS, NECESIto para almacén abarrotes. recomendado. San Isidro 1601. O-3

NECESITO URGENTE JOVEN DEcente para mozo, cama adentro, sepa servir. Delicias 8. 4-O

NECESITASE MOZO CON RECOmendaciones. Lord Cochrane 1821. 4-O

MOZO JOVEN CON BUENAS REcomendaciones necesita el Restaurante El Globo, Arturo Prat esquina Marina de Gaete.

Niños

MUCHACHO PARA MANDADOS, necesito. Claras 635. O-3

NECESITO UN NIÑO RECOMENdado, de 15 años para los mandados. San Isidro 228. Tratar de 10 adelante.

MUCHACHO PARA LA VENTA DE carbón al detalle necesítase. Victoria N.o 1021.

NECESITO NIÑO DE 12 A 15 Años en Antonio Bellet 121. Providencia. 4-O

NIÑO DE 13 A 14 AÑOS PARA SERvicio, interior de casa necesítase. Miraflores 224. 4-O

NECESITASE MUCHACHO PARA el detalle de carbón y leña. Picarte 301.

NINO 14 A 16 AÑOS RECOMENDAdo para mandados necesita. La Colmena. Estado 47. 4O

NIÑO DE 16 AÑOS PARA MANDAdos de sastrería, buenas recomendaciones, necesito. Merced 834.

NIÑOS NECESITO PARA LA VENta de chocolate y alfeñiques, casa, comida y buen sueldo. Serrano 401. O-4

NIÑO DE 14 A 16 AÑOS PARA aprendiz, se necesita. Plaza Almagro N.o 1161 Mencia de Nidos. O-4

Oficios y servicios varios

NIÑA PARA TODO SERVICIO necesítase. San Isidro 332. 3—O.

NECESITASE NIÑA PARA TODO servicio, para llevar a Valparaíso. —Mujica 63. 3—O.

NIÑITA GUAGUA ADOPTARIA POR hija. Arturo Prat 594.

MATRIMONIO SOLO EXTRANJEro, necesita empleada para todo servicio. Presentarse de 1 a 3. Santos Dumont 440.

DOS EMPLEADAS TODO SERVIcio, casa chica, necesítase. Santo Domingo 1873. 4—O

NIÑERA RECOMENDADA NECEsito. Las Heras 1669.

NECESITO 2 EMPLEADAS, COMEdor y piezas. Cienfuegos 173. O-5

CASA EXTRANJERA NECESITA niña de mano, calle Viña del Mar 17. O-5

EMPLEADA TODO SERVICIO NEcesito. Rosas 2027.

PLISADORAS DE VARILLAS PAgase a día o a trato a voluntad, necesítase. Vicuña Mackenna 569.

NECESITO CABALLERIZO. MAEStranza 685.

EMPLEADA PARA PIEZAS Y aseo necesítase, recomendada, Carrera 168. 4-O

MATRIMONIO EXTRANJERO NEcesita buena empleada. Tocornal 589. 4-O

OFRECESE EMPLEADO COMPEtente. Huérfanos 3196. 4-O

EMPLEADA PARA EL COMEDOR, muy competente en el servicio. Buen sueldo. Se necesita en Villavicencio 315. 4-O

EMPLEADA SERIA PARA LAS PIEzas, necesito. Cuevas 1828. O—5

ENFERMERA PARA SANATORIO, necesito. Delicias 1626.

NECESITO NIÑA, 14 a 20 AÑOS, para servicio dos señoras. Sotomayor 530. Casa 3.

NECESITO EMPLEADA. BULNES 27.

SE OFRECE SEÑORITA PARA CAmarera de un hotel, con buenas recomendaciones. Esmeralda N.o 869. —Margarita Alvarez.

LA SAN JUAN DE DIOS

(CASA FUNDADA EL AÑO 1878)

Avisa a las personas interesadas que el Jueves 7 del presente, a las 9 A. M., serán licitadas en remate público las operaciones comprendidas entre los números

35163 AL 36461

Esta Casa no tiene ninguna Sucursal. Las operaciones se atienden en su nuevo y propio local, ubicado en DELICIAS755.

755 — DELICIAS — 755

REMATE

EL 27 DE OCTUBRE, a las 4 P. M., ante el compromisario don Luis A. Castillo, Delicias 1211, tendrá lugar el remate de dos propiedades pertenecientes a la sucesión de don Roberto Benítez Rodríguez.

1.o CASA HABITACION CATEDRAL 2444

Consta de tres patios, veinte piezas, jardín, gallinero, etc., por el mínimum de $ 150,000.

2.o EDIFICIO DE RENTA, GARCIA REYES 441 AL 457

ENTRE CATEDRAL Y COMPAÑIA

Mínimum: $ 130,000. Consta de cuatro casas habitación, una cité con tres casas en bajos, una en altos y extenso garage. Produce: $ 21,000 anuales.

ESTAS PROPIEDADES SE COMUNICAN POR EL INTERIOR

BASES Y ANTECEDENTES EN LA OFICINA DEL COMPROMISARIO, DELICIAS 1211

PARA VISITAR LAS PROPIEDADES, DE 3 A 6 P. M.

EMPLEADA PARA LA MANO, NEcesito. Buen sueldo. Catedral 2863. O—4

EMPLEADA DE LA MANO CON recomendación, se necesita. Esperanza 581. 4-O

SE NECESITAN 30 ALBAÑILES, traer herramientas. Cía. Industrial (Carrascal). 4-O

NIÑA PARA LAS PIEZAS SE NEcesita. República 470. 4-O

EMPLEADA PARA TODO SERVIcio se necesita en Cochrane 291.

NECESITASE UNA EMPLEADA PAra quehaceres de casa. 825.

EN CALLE MERCED 882, OFICINA 4, se necesita empleada.

SE NECESITA EMPLEADA DE Comedor con recomendaciones, Merced 338. 5-O

NECESITO EMPLEADA PARA CUIdar niños. Estado 223.

NIÑA PARA AYUDAR QUEHACEres de casa necesito. San Pablo 1350. 4-O

NIÑA PARA CUIDAR GUAGUA, necesito, puertas afuera Avenida Matta 1115. O—4

CARRETELERO CON CARNET, entendido reparto bodega, necesito. San Diego 1639.

NECESITO PIANISTA Y VIOLInista, un niño para atender negocio. San Diego 2050. O—5

SE NECESITAN TRES EMPLEAdas. Av. España 607.

EMPLEADA POCA FAMILIA, NEcesito. Sierrabella 1236.

NIÑERA FORMAL NECESITO. — Libertad 450 D.

CUIDADOR GARAGE, SEPA LAVAR autos, necesito. Santa Rosa 231.

NECESITO PRONTO NIÑERA JOven. Delicias 2224. 4—O

CASA EXTRANJERA NECESITA empleada para las piezas con buenos informes. Delicias 2594.

NECESITO TOCADORA DE ARPA y tañadora, buen sueldo. Maipú 15. 4—O

ESPAÑOL FORMAL, CON DOCE años en panadería, para repartos y trabajo de salón, se ofrece como mayordomo o administrador y actualmente ocupado. Aquí o provincias. Dirigirse a R. G. Lillo 544. 5—O

NECESITO NIÑA PARA PIEZAS Y comedor. Libertad 41.

SERVIDUMBRE LA MEJOR DE Santiago. Pidala: Bandera 339. O-4

ENFERMEDADES

DE OJOS

CLINICA PRIVADA

Dr. AMENABAR O.

EMPLEADOS Y OBREROS

8.30—9 30

21 DE MAYO 578

NECESITASE EMPLEADA PARA la mano. Dieciocho 738. 3—O

EMPLEADA COMPETENTE PARA la cocina, se necesita con recomendación, buen sueldo. Arturo Prat 474. O—4

NECESITO EMPLEADA PARA PIEzas. Catedral 1433. O—4

SE NECESITA EMPLEADA PARA niños. Formal y recomendada. Buen sueldo. Tratar de 1 a 5 en Agustinas 1699. esquina Riquelme. O—3

NECESITO REPARTIDOR DE carne. Compañía 2701. O-3

AMA DE LECHE NECESITASE EN casa extranjera. Salto 1264. Recoleta. O-4

EMPLEADA PUERTAS ADENTRO, para la cocina. Pensión Chacabuco 143. O-3

36.—Pensión en familia.

FAMILIA HONORABLE ARRIENda regias piezas amobladas con pensión, matrimonio y caballero. Serrano 281. O—3

PIEZAS, DEPARTAMENTOS CAlle con pensión, en espaciosa casa en bajos, con jardines, familia honorable. República 253. 3—O.

PIEZA CON PENSION EN CASA de familia honorable, muy central, arriéndase. Carmen 43. 12O

FAMILIA ARRIENDA DEPARTAmentos, pensión, matrimonios. Huérfanos 2809. O-3

FAMILIA OFRECE PIEZAS PENsión. Bulnes 30. 3—O.

REGIA PIEZA GRANDE A LA CAlle con pensión, baño, sin muebles para dos personas ofrece familia extranjera $ 450, mensuales. San Isidro 619. O-5

FAMILIA ARRIENDA PIEZAS CAlle, matrimonio jóvenes honorables. San Martín 852. 4-O

PIEZAS, DEPARTAMENTOS, CAlle con pensión en espaciosa casa en bajos, con jardines, familia honorable. República 252. O-3

OFREZCO MAGNIFICAS PIEZAS amobladas exteriores, independientes, con o sin pensión, baño caliente, familia extranjera. Huérfanos 1901. 4-O

SE ARRIENDA UNA PIEZA CON o sin pensión, en casa sin pensionistas. Recoleta 860.

PIEZA AMOBLADA, BALCON CAlle, pensión, casa familia, $ 160. Santa Rosa 917.

PENSION DOS PIEZAS, UNA LA calle, sin muebles, casa familia, preferible bajos. E. M. S. — Correo Central. 4O

120 MENSUALES, PIEZA Y PENsión a joven honorable, ofrece familia extranjera. Santo Domingo 2068.

ARRIENDO UNA PIEZA BALCON, amoblada o departamento con buena pensión de familia. Moneda 639. O—4

EN REGIA CASA CENTRAL, arriendo departamento con baño caliente a caballero extranjero, como único pensionista. M. H. Correo Central.

REGIA CASA GRANDE CON PENsión, baño, sin muebles, para dos personas, ofrece familia distinguida, 480 mensuales. Santo Domingo 2068.

NECESITO DEPARTAMENTO CON buena pensión para dos personas, en casa honorable. Casilla 5078.

FAMILIA ARRIENDA PIEZAS, buena pensión,, matrimonio, señoras. Independencia 580, altos.

FAMILIA ARRIENDA PIEZA CAlle con sin muebles con pensión matrimonio, señoras. Carmen 474. 4-O

BONITAS PIEZAS AMOBLADAS con buena pensión, encontrará Ud. en casa familia honorable. Moneda 840

38.—Préstamos e hipotecas

DINERO ANTICIPO SOBRE AUTOmóviles, consignación; permuta por sitios, propiedades. San Antonio 816. O—4

HASTA $ 200,000 FACILITO EN hipotecas, Cartas: San Miguel 46. Arturo Vega. O-4

DINERO A BAJO INTERES, FAcilito sobre hipotecas. Julio Pelissier, Morandé 288. O-4

$ 30,000 PRESTO CON SEGUNDAS hipotecas, desde $ 5,000, intereses vencidos. Manuel Rodríguez 983.

DINERO FACILITO SOBRE HIPOTECA, interés, 9 o|o anual. Daniel Laurel: Huérfanos 1235. 4-O

$ 60,000 PRESTANSE EN PARTIDAS desde 5,000 con hipotecas. Morandé 291. Oficina 63.

DINERO OFRECEMOS BAJO INTERÉS. Huérfanos 1317. Guzmán y Silva.

ANTICIPO DINERO POR PIANOS, muebles a consignación, compro menaje completo. Casa Remate. San Antonio 74.

50.000 DOLARES EN PARTIDAS coloco en hipotecas. No me entiendo con agentes.—Zuleta. Compañía 2581.

BICICLETA PEUGEOT VENDO ocasión. Sta. Rosa 385.

NECESITO PRIMERA HIPOTECA, ocho mil pesos. Tratar: Ver propiedad. Jotabeche 177. O-4

PRESTO $ 10.000 A $ 50.000 POR propiedades urbanas, rurales, primera hipoteca. Sin agente. Santa Teresa 646.

39.—Propuestas.

MUNICIPALIDAD DE SANTIAGO. —Propuestas.—De orden del señor Intendente Municipal se piden propuestas públicas para proveer a las oficinas municipales, durante el año 1927, de útiles de escritorio, libros en blanco e impresiones de documentos. Las propuestas se abrirán en la sala del Intendente Municipal, el 15 de Octubre, a las 4 P. M. Bases y antecedentes pueden consultarse en la Sección de Utiles de Escritorio.—Santiago 1.o de Octubre de 1926.—El tesorero municipal. 15—O.

MUNICIPALIDAD SAN MIGUEL.— Pídense propuestas públicas para el alumbrado eléctrico de la Comuna de San Miguel, las propuestas se abrirán el 11 de Octubre ,a las 3 P. M., en la Alcaldía. Bases y antecedentes Secretario.

40.—Profesionales.

CONDOR 1158, CASA ANTIGUA, única especialidad zurcidos invisibles. Jersey, viraduras, hechuras. — Transformaciones. O-22

MATRONA, CLINICA PRIVADA, partos, toda hora, curaciones, inyecciones. Santa Rosa 377. 23—O.

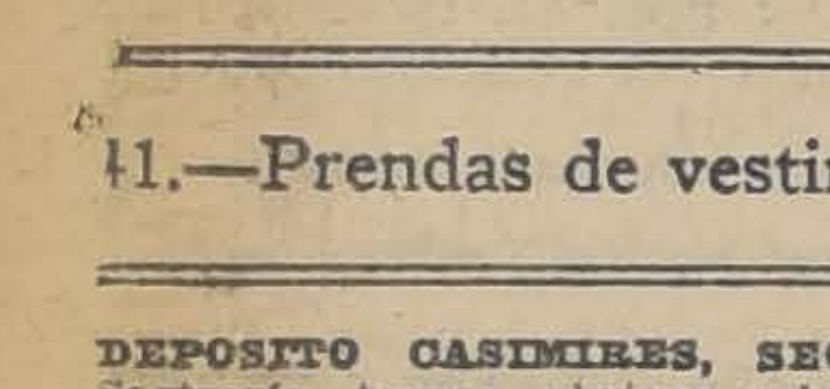

41.—Prendas de vestir.

DEPOSITO CASIMIRES, SECCION Sastrería, ternos, abrigos sobrantes, 70 pesos. V. Mackenna 1080. O-6

TERNOS CON POCO USO, VESTONES y pantalones, realiza Ropería Andrés Bello 601, esquina Recoleta. O—8

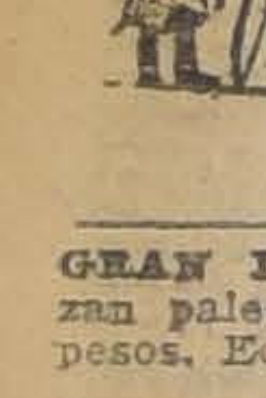

VAMOS A VISITAR A Vilugrón que tiene ternos de fantasía a precios convenientes. **SAN MIGUEL 62.** 5-Oct.

GRAN LIQUIDACION, SE REALIZAN paletóes de seda en 230,, y 350 pesos. Echaurren 45. O—3

GRAN LIQUIDACION, TRAJES Y paletóes modelos, se realizan. Cienfuegos 162. O—3

ABRIGO PIEL NUTRIA, FLAMANTE, vendo ocasión. San Pablo 2942. O-4

42.—Personas buscadas.

MANUEL RICARDO ALVAREZ, Desea hablar con el señor Ricardo Cindar, diríjase a Blanco 1641, de 8 a 11 y media y 2 a 6. Santiago.

NECESITO JESUS DIAZ, MAESTRO carpintero, sin falta el Lunes, en calle Esperanza 31, edificio en construcción. Carlos Pflugk. O-4

ELCIRA GUZMAN NECESITASE.— Claras 464.

SU AMIGA M. V. DESEA SABER del señor Ismael Torres. Brasil 39.

43.—Profesionales. (Pedidos y ofrecidos)

FARMACEUTICO CON PRACTICA, disponible desde Noviembre ofrécese regentar en cualquiera parte de la República. Dirigirse J. R., Quilpué. 7—S.

FARMACEUTICA CON PRACTICA ofrécese. Aurora Salas. Casilla 13-D

BOTICA SANTIAGO, HUERFANOS 1002, necesita práctico de 8 P. M. a 12 P. M. Presentarse de 2 a 5 P. M.

44.—Remates.

REMATE ALMACEN ABARROTES mañana a las 2. Natanie 1152. Por conclusión negocio remataré: estantes mostrador, vidrieras, romana 500 kilos, molinillo, balanzas, variado surtido abarrotes, conservas, 20 sacos carbón, 30 gallinas, 1,000 huevos y varios a la vista. Juan Campanella. Ordenes: Maule 1008. Casa 5.

45.—Rodados, accesorios y caballos. (Compra y venta)

A. ROMMER
SANTIAGO
DELICIAS 2474

COMPRO COLCHONES, MUEBLES dormitorio. Matucana 16. O 4

VENDO UN CARRUAJITO CUATRO ruedas. Lord Cochrane 874. O—3

SE VENDE UN CARRETON APERADO, con y sin caballos. Maipo 569, por Recoleta. 3—O.

OCASION: COCHE LISTO PARA trabajar con taxi y patente, vendo. Maipú 32. 3—O

VENDO CARRETON NUEVO PANADERO. San Francisco 868. 3—O.

NO COMPRE NUNCA

Bicicleta o motocicletas sin consultar a Esmeralda 813
Francisco R. Juillet. 3-Oct.

DE OCASION COMPRO CABALLO tiro solo. Coquimbo 1168. 3-O.

VENDO DE OCASION UN CARRETON con tres caballos y arneses. Un coche de dos ruedas con llantas de goma, un caballo lindo de tiro solo, especial para coche. Dirigirse: Av. V. Mackenna 1196.

VENDO MOTO DE OCASION. — San Pablo 2165. O-4

VENDO MONTURA CHILENA Usada. Independencia 1841.

$ 2.000 VENDO OCASION COCHE cambio, partida eléctrica, 5 ruedas alambre, forros nuevos, amortiguadores. Calle Doctor Brunner 662.

MOTO INDIAN, SIDECAR ,VENDO o permuto por sitio, Echaurren 118.

COCHE IMPORTADO PARA GUAGUA, flamante, vendo ocasión. Vergara 541. O-4

RUEDAS NUEVAS PARA CARRETELA nuevas, 350, vendo. Phillippi 36.

47.—Servicios y cosas útiles para familias

COMPRO COLCHONES, MUEBLES dormitorio. Matucana 16. O-6

SEÑORAS Y SEÑORITAS: Exposición en sombreros modelos Primavera. Recibimos transformaciones sobre medida. Precios módicos. Visite hoy mismo a Maison Rosa. **SAN ISIDRO 91.** 6-Oct.

PELUQUERIA DIEZ, SEÑORAS, NIÑOS, servicio esmerado, higiene absoluta. San Antonio 69. Teléfono 4453. 23O

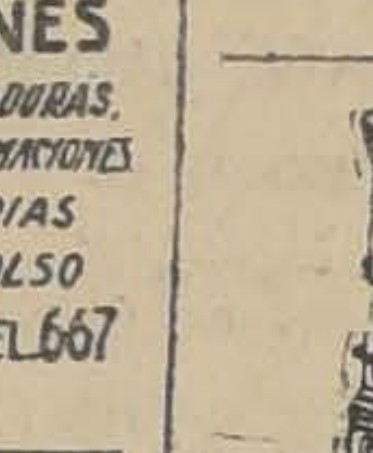

EL SOMBRERO Rosenblitt es elegante, durable y económico. — Fábrica Nacional de Gorras y Sombreros, Delicias 2636 frente a Libertad. —Nahum Rosenblitt. 25-O

FABRICA
CHACABUCO 13
PRECIOS INCOMPETIBLES
EN BAÑOS Y CALIFONTS

N. O.

FABRICA DE ANTIFACES, IMPORTACIÓN de juguetes. Precios sin competencia. San Diego 1442. 4—O.

MERINO Y CIA.— Fabricantes de sombreros de señoras. Importadores novedades. Nuestros sombreros se distinguen por su elegancia. Nuestro lema: Vender barato. Hechuras, transformaciones. — "Eliane".— **CATEDRAL 1878**

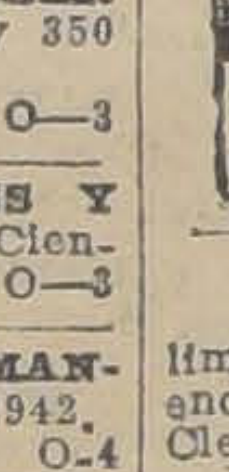

CONOZCA USTED LA gran exposición de Corsés-fajas "Salomé" (desde $ 25). Modelos para toda forma de bustos, en la vitrina **SAN ANTONIO 28.** Oct.—4

ALFOMBRAS

limpia, lava, arregla, guarda, aseos, encerados. La Higiénica Vacuum Cleaner. Maestranza 918. Teléfono 06 Santa Elena. 4—Oct

SASTRES, CORTO MODELOS DESDE 3 años, 3 pesos. San Diego 1143. 4—O.

ONDULACION 3,00; CORTE, 2.00. Rosas 948. O—3

COMPRO DISFRACES. SAN DIEGO 129. O-3

Exposición de Animales

Quinta Normal

EDUARDO RODRIGUEZ y Cía.

Rematará durante los días de la Exposición de Animales a efectuarse del 18 al 24 de Ocutbre los productos de los siguientes Criaderos:

Días y hora de los remates en el recinto de la Exposición:

MIERCOLES 20 DE OCTUBRE.—(TOROS DURHAM Y LINCOLN-RED)

En la tarde 2 P. M.: TOROS DURHAM de los Criaderos "Santa Amelia" y "Rucamanqui"; TOROS LINCOLN-RED del Criadero "Santa Rita de Pirque".

JUEVES 21 DE OCTUBRE. — (TOROS NORMANDOS Y CABALLOS PERCHERONES Y CHILENOS)

En la mañana 10 A. M.: POTROS PERCHERONES de los Criaderos "Quinta y Esmeralda" y "El Peñasco".

CABALLARES CHILENOS de los Criaderos "Los Bronces", de los señores José María Hurtado. Gmo. Gesswein y De Ver.

En la tarde 2 P. M.: TOROS NORMANDOS de los Criaderos "Quinta" y "Esmeralda" y "El Peñasco".

VIERNES 22 DE OCTUBRE. — TOROS Y VAQUILLAS HOLANDESAS

En la mañana 10 A. M.: TOROS Y VAQUILLAS HOLANDESAS de los Criaderos "Las Palmas" de Llay-Llay", "Casa Blanca" y "Guindos".

En la tarde 2 P. M.: TOROS Y VAQUILLAS HOLANDESAS de los Criaderos "La Primavera", "Valparaíso" y "San José".

SABADO 23 DE OCTUBRE. — (TOROS Y VAQUILLAS HOLANDESAS)

En la mañana a las 10 A. M.: TOROS Y VAQUILLAS HOLANDESAS de los Criaderos "San Vicente", "San Rafael de Curimón", y de los señores Eugenio Errázuriz y Carlos Guzmán.

NOTA: Rogamos a los señores interesados tomar nota de los días y horas de los remates, pues comenzarán a las horas fijadas puntualmente.

Eduardo Rodríguez y Cía.

OFICINA: HUERFANOS 1200. — CASILLA 3654. — TELEFONO 1081

CREA PURO HILO, GUANTES medias, ropa interior, pañuelos, colchas, carpetas manteles y otros precios de costo, realizo Huérfanos N.o 854.

SEÑORAS Y CABALLEROS: SI DESEAN ser atendidos por profesionales, visiten la Peluquería España en Chile. Irarrázaval esq. V. Mackenna.

HIGINIO BARRA AVISA A SU clientela que hace soldadura eléctrica para automóviles y máquinas agrícolas y toda clase de piezas quebradas. Avenida Matta esquina Nataniel 1293.

SE CURTEN PIELES Y SE TIÑEN en todos los colores, 10 de Julio 475.

SEÑORITAS, TOINAS DE CINTA desde $ 20 y transformaciones, desde $ 5. San Diego 834.

RIELES DECAUVILLE, POLEAS, correas, cañería. Chacabuco 63.

SALON DE PEINADOS PARA SEÑORAS, atendido por excelente peinador y masajista diplomado en Estética (Belleza Científica). Precios módicos. Puente 576. O-4

¡OJO! ONDULACION MARCEL, perfecta (verdadera), corte melena, peinados artísticos, manicure, masajes faciales, etc. Enseñanza rápida garantida. Aproveche. Instituto Alessandri. Bandera 127. O-4

3.—Socios capitalistas e industriales. (Pedidos y ofrecidos)

SOCIA, DISPONGA $ 3,000 A 5,000, quiera trabajar industria independiente. Prefiero persona seria, activa. Escribir: J. Herman, Correo 2. O—3

DISPONGO DE UN PEQUEÑO CAPITAL algún crédito y buenas relaciones en Santiago, Valparaíso y Europa. Tengo 34 años y algunos conocimientos útiles contabilidad, inglés, español, práctica comercial. Estudios ingeniería. Deseo entrar en sociedad con algún comercio serio establecido o en alguna industria de porvenir. Escribir: H. Ranglen. — Casilla N.o 247. Valparaíso.

PERSONA ACTIVA CON $ 10,000 para impulsar industria muy lucrativa, capital garantido, escribir: Correo 16, Reim. 5O

SOCIO NECESITO CON $ 5,000 PARA industria muy lucrativa. Cochrane 1241, casa E.

REMATES DE PRENDAS DE PLAZO

El Lunes 4 de Octubre, a las 9 A. M., el martillero señor Eyzaguirre, rematará en la **Casa de Préstamos EL NUEVO PLANETA, calle san Pablo número 2894**, las prendas no rescatadas y comprendidas entre los números 7,795 a 8,350 y 27,174 a 28,393.

HAY: Ternos, ponchos, catres, plaquees, cortes casimir, máquinas coser, etc.

El Lunes 4 de Octubre, a las 10 y media A. M., el martillero señor Goycolea, rematará en la **Casa de Préstamos LA SAN MIGUEL, calle San Diego número 2118**, las prendas no rescatadas y comprendidas entre los números 28.830 a 29.594 y 81,007 a 82,754.

HAY: Rebozos, máquinas coser, ponchos, ternos, cortes casimir, manteles, etc.

El Lunes 4 de Octubre, a las 2 P. M., el martillero señor Lois, rematará en la **Casa de Préstamos EL LEON, Avenida Independencia número 396**, las prendas no rescatadas y comprendidas entre los números 4,328 a 9,752 y 84,235 a 85,161.

HAY: Ternos, calzado, rebozos, manteles, sobretodos, ponchos, cortes casimir.

El Lunes 4 de Octubre, a las 4 P. M., el martillero señor Villegas, rematará en la **Casa de Préstamos LA MARAVILLA N.o 2, calle San Diego número 1398**, las prendas no rescatadas y comprendidas entre los números 48,151 a 49,409 y 70,928 a 72,198.

HAY: Cortes casimir, armas de fuego, catres bronce, manteles, bicicletas, etc.

Las prendas estarán a la vista desde dos horas antes de remate.

PAGO AL CONTADO.

EL INSPECTOR.

REMATE

EL 15 DE OCTUBRE PROXIMO, A LAS 5 P. M.

ante el compromisario don Alfredo Santa María S., que conoce de la liquidación de la sociedad conyugal habida entre don Domingo V. Santa María y doña Teresa S. M. de Santa María, y partición de los bienes quedados al fallecimiento del primero, y en su estudio, Santo Domingo N.o 784, se rematará la propiedad ubicada en esta ciudad,

CALLE COMPAÑIA N.os. 2470 - 74

MINIMUM: $ 175,000

El precio se pagará: 1.o con el valor comercial, según cotización de los bonos el día del remate, de una deuda de $ 45,000 en bonos del Banco Hipotecario de Chile, reducida a $ 44,297.64; 2.o con $ 50,000 al contado; y 3.o el saldo en dos cuotas iguales a seis y un año plazo, con intereses del 8 por ciento y 12 por ciento, en caso de mora.

Bases y demás antecedentes en el estudio del compromisario, de 3 a 5 P. M. Títulos en el Banco Hipotecario de Chile.

Horas para visitar la casa: diariamente de 2 a 4 P. M.

Oct—3

EL TATTERSALL

En la Feria que se efectuará

EL LUNES 4

Entre otros lotes de ganado gordo y para engorda

SE REMATARAN

NOVILLOS GORDOS llegados de Carahue, Placilla, Linares y Hualañé.

VACAS GORDAS llegadas de Colchagua.

BUEYES GORDOS llegados de Yumbel y Cauquenes.

VACAS Y NOVILLOS ESPECIALES llegados de la República Argentina.

NOVILLOS, BUEYES Y VACAS PARA ENGORDA llegados de diversas procedentecias.

EL GERENTE.

REMATE DEL MENAJE DE CASA

MUEBLES DE ESTILO COLONIAL Y TAPICES ORIENTALES, DEL SEÑOR FRITZ EBERSPACHER

EN EL CHALET

Calle Larraín Gandarilla 280

ESQUINA RANCAGUA

(Calle paralela a Av. Seminario y a dos cuadras de Providencia. Tranvías N.o 35

HOY DOMINGO 3, A LAS 2 P. M.

POR AUSENTARSE DEL PAIS

— HAY: —

SALON.—Rico piano vertical GLASS flamante; amoblado tapado tapiz cretona de hilo floreada con sofá y dos sillones; mesa de centro, colección de platería Araucana antigua, objetos persas, jarrón porcelana Saxe, lámpara de pie pantalla seda, pedestales de caoba, **colección de tapices de Anatolia, Persia, Kaukasia, Kurdistan**, etc.; lámpara de pantalla, objetos de adorno, etc.

COMEDOR.—Amoblado estilo colonial tallado con aparador bajo, mesa redonda de corredera, seis sillas tapizadas, carro bandeja colonial, servicio mesa porcelana floreada, cristalería, plaquées finos, carpeta de mesa, mantelería, cuadros al óleo, platos de colgar, tapices, lámpara de pantalla, etc.

HALL.—Magnífica victrola BRUNSWICK mueble boul con muy poco uso con escogida colección de discos y seis albums; amoblado estilo colonial con sofá, dos sillones y cuatro sillas, dos estantes estilo colonial tallados, mesa escritorio tallada, lámpara de sobremesa pantalla seda, platería Araucana en mates de plata, zahumador, cintillos, puñal persa antiguo cacha marfil, tapiz Cáucaso, reloj de campana, choapinos, cuadros al óleo, alfombra persa, etc.

DORMITORIO.—Amoblado estilo colonial tallado con ropero de dos cuerpos, toilette, cómoda chiffonier, dos veladores y marquesa, colchón de lana, sillas asiento totora, sillón tapiz seda, guarda-ropa. Otro dormitorio con amoblado antiguo compuesto de ropero, peinador, cómoda, catres de madera, colchones Olimpia, catre para niño, diván, delanteros, mesitas costurero, amoblado de mimbre, etc.

VARIOS.—Cocina a gas con horno, batería de cocina, mesas, estantes, útiles, loza suelta, mesa forro zinc, pisos totora, etc. Amoblado de mimbre, servicios de lavatorio, estantes para libros, máquina de coser Singer de bobina; choapinos, coche para guagua, sillas asiento cuero, juguetes, espejo marco laqué, etc., etc.

Y DEMAS A LA VISTA HOY DE 2 A 6 P. M.

VICTOR ARAYA L.
Martillero de Hacienda.

REMATE VOLUNTARIO

EL 11 DE OCTUBRE EN CURSO, A LAS 4 P. M.

ante el **Notario don Manuel Gaete Fagalde**, y en su oficina, **Huérfanos 1242**, saldrán a remate las siguientes propiedades:

Casa y sitio calle Libertad N.o 564.
Casa y sitio, calle Libertad N.o 576.
Casa y sitio, calle Libertad N.o 574.
Casa y sitio, calle Libertad N.o 580.
Casa y sitio, calle Libertad N.o 534.
Cada una de ellas por el mínimum de **$ 55,000.**

Sitio y parte edificado de la calle Libertad esquina Santo Domingo, por el mínimum de **$ 70,000.**

Sitio de la Avenida Matta N.o 780, de 1,900 metros cuadrados, por el mínimum de **$ 90,000.**

Casa recién construída, calle Madrid N.o 920.
Casa recién construída, calle Madrid N.o 944.
Casa recién construída, calle Madrid N.o 956.
Cada una por el mínimum de **$ 55,000.**
Casa esquina, recién construída, calle Madrid N.o 998, por el mínimum de **$ 60,000.**

El precio de cada una de las propiedades se pagará: la cuarta parte al contado y el resto en dos parcialidades iguales a seis y doce meses plazo, con más el interés del 8 por ciento anual.

Títulos y demás antecedentes en la Notaría, **Huérfanos N.o 1242.**

Los interesados deben presentar como garantía una boleta de depósito a la orden del Notario por un 10 por ciento del valor de la propiedad de que se interesen.

Los interesados pueden visitar las propiedades todos los días, de 2 a 4 P. M. En caso de cualquiera dificultad, pueden dirigirse al dueño de las propiedades, Agustinas 1564.

11—Oct

Gran Remate

Por cuenta del Seguro

DE 5,200 Sacos de Harina

SALVADOS DEL INCENDIO DEL

Molino San Pedro

0900 - BELLAVISTA - 0900

El Martes a las 2 P. M.

El remate se hará en pequeñas partidas, con derecho a mayor cantidad.

Los Martilleros se reservan el derecho de exigir una garantía en el momento de la adjudicación.

A LA VISTA DESDE HOY

Jorge y Víctor Eyzaguirre H.

Martilleros de Hacienda

REMATE

Por acuerdo de los herederos de don David Mand ante el compromisario don Ladislao Errázuriz, en su calle Amunátegui 301, se rematará, con admisión de extraños, el día

27 de Octubre próximo, a las 3 P.

LA PROPIEDAD UBICADA EN CALLE MERCED Núm AL 731 DE ESTA CIUDAD, POR EL

MINIMUM REBAJADO DE $ 600,

El precio se pagará: con $ 150,000 al contado y el sal tres parcialidades iguales, pagaderas a seis meses, un año y medio de plazo, con el 8 por ciento de interés, cancelará con cada parcialidad.

Títulos, bases y demás antecedentes, en el estudio del árbitro.

REMATE DE FUNDO EN ACONCAGUA

El 20 de Octubre ,a las 2.30 P. M., en el estudio abogado don Enrique Wiegand Frodden, partidor de los bi de doña Isabel Torres de Sotomayor, en Valparaíso, calle Prat 268, se rematará el fundo "Las Viñas", situado en Cu món, departamento de Los Andes.

Tiene una extensión de 70 cuadras, más o menos, suelo primera clase, abundantemente regados y aptos para toda se de cultivos y de óptimo rendimiento, magnífico huerto mente replantado; espléndida casa habitación con agua pot luz eléctrica y toda comodidad; y toda clase de edificios an Se encuentra a diez minutos de la estación de Curimón y casa en la calle principal del pueblo.

El mínimum es de $ 600,000, pagaderos con deuda a Caja en bonos del 8-1% reducida, más o menos, a $ 95,000; $ 300,000 al contado; con $ 100,000 a seis meses y con el saldo un año plazo, con 8% de interés.

Demás condiciones y antecedentes en el estudio del compr misario antes nombrado.

Valparaíso, 22 de Setiembre de 1926. EL ACTUARIO.

REMATE

Por acuerdo de los herederos de don David Mandiola Mercado, y ante el Compromisario don Ladislao Errázuriz, en su estudio, calle Amunátegui N.o 301, se rematará, con admisión de postores extraños, el día

29 DE OCTUBRE PROXIMO A LAS 3 P. M.

la propiedad ubicada en **CARTAGENA**, calle Condell N.o (a una cuadra de Playa Chica), en tres lotes:

Lote 1.—Casa y sitio. Frente, 17.60 metros. Superficie 461.56 metros cc.

MINIMUM: $ 31,248.00

Lote 2.—Casa y sitio. Frente, 17.70 metros. Superficie 446.04 metros cc.

MINIMUM: $ 22,770.26

Lote 3.—Sitio. Frente, 18.10 metros. Superficie metros cc.

MINIMUM: $ 15,331.86

Los dos primeros lotes están edificados y se comprende en el remate los muebles de que están provistos.

El precio se pagará: una tercera parte al contado; tercera parte a seis meses, y el saldo a un año plazo, con 8 por ciento de interés anual.

Para visitar la propiedad los interesados pueden " derse con el señor Francisco Améstica que vive en ella. Títulos, bases y demás antecedentes, en el estudio árbitro.